

ECCLÉSIAE IGREJA São FRANCISCO de ASSIS



João Carlos Mendes Ribeiro



Fonte da imagem: João Carlos Mendes

**“VAI e
RECONSTRÓI
a MINHA
Igreja”.**

São Francisco de Assis

MYSTERIUM

PRIMUS:

A **CIDADE**, O

LUGAR

O LUGAR



Portal da Cidade

Fonte: João Carlos Mendes

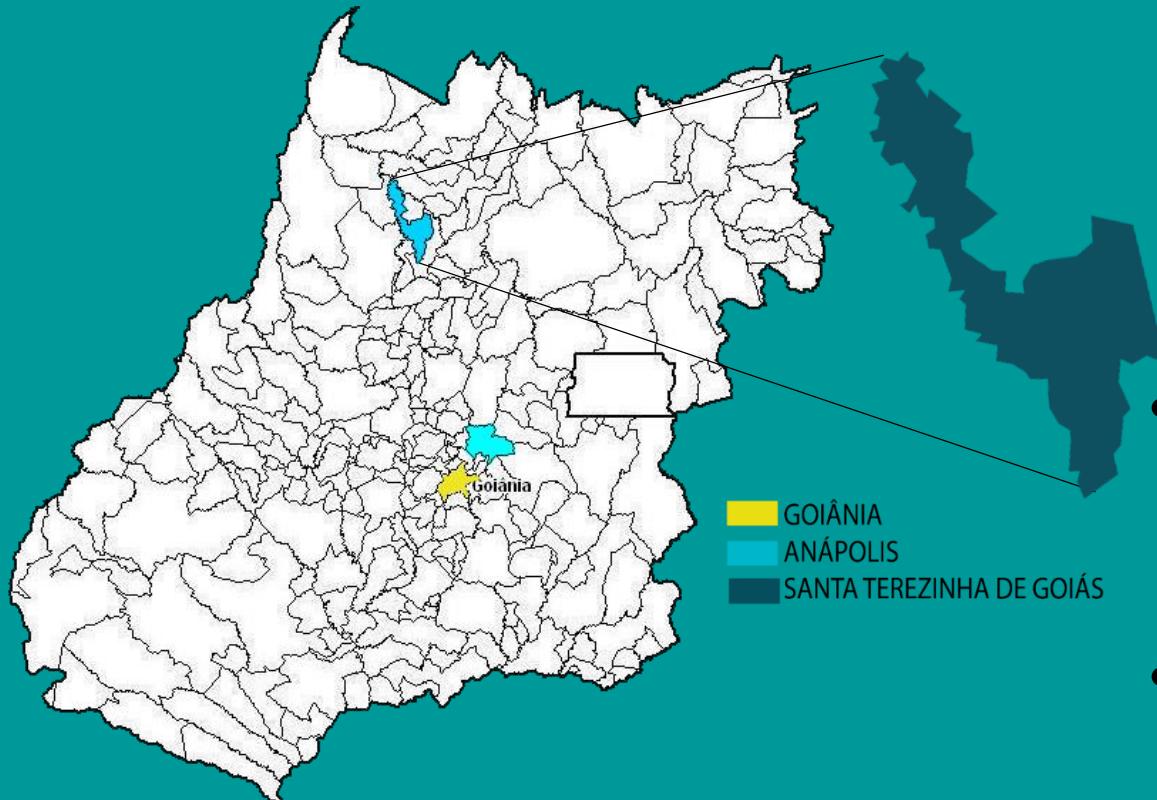

- Santa Terezinha de Goiás situa-se a 289 Km de Goiânia
- População: (IBGE 2010) 10.302 habitantes.

A HISTÓRIA

- Em 1953 a família Batista Ferreira sai de Anápolis para tomar posse das terras.
- No início, João Batista Ferreira doou 30 lotes para algumas famílias.
- O distrito foi criado no dia 22 de julho de 1963 pela Lei Municipal n.19 desta mesma data.



A HISTÓRIA

- A lei foi aprovada no dia 23 de outubro de 1963 em Pilar de Goiás.
- Santa Terezinha recebeu esse nome por causa da devoção do fundador à Santa Freira Carmelita que tem esse mesmo nome.



A ECONOMIA

- Década de 1980 e 1990 o minério de esmeraldas.
- Após o auge do garimpo, a agropecuária ganha impulso.
- O comércio então evolui em vários seguimentos.
- A cidade ainda conta com uma fábrica de condimentos, uma de sorvete e algumas de móveis e carrocerias de caminhões.

A EDUCAÇÃO

* 10 Escolas sendo:

- 7 Escolas Municipais.
- 1 Estadual.
- 2 Particulares.
- A cidade também conta com 2 CEMEI's



IGREJA CATÓLICA

*Paróquia Santa Teresinha do Menino Jesus e da Sagrada Face:

- Fundada em 2 de maio de 1980.
- Pertence à Diocese de Uruaçu-GO (atualmente Vacante).
- Possui 26 capelas sendo 3 urbanas.
- Atendida por 2 Padres diocesanos.



Catedral de Uruaçu e Paróquia Sta. Teresinha
Fonte: João Carlos Mendes

TRADIÇÃO RELIGIOSA

* Duas grandes Romarias do Estado estão na Diocese de Uruaçu-GO: Romaria de Guarinos-GO e a Romaria de Muquém-GO



Romaria de Guarinos-GO



Romaria de Guarinos-GO



Romaria de Guarinos-GO



Romaria de Muquém-GO



Romaria de Muquém-GO



Romaria de Muquém-GO



Fonte da imagem: João Carlos Mendes

SEGUNDUM
MYSTERIUM:
POR **QUE**, UM
NOVO TEMPLO

A POPULAÇÃO

* Segundo o Senso do IBGE de 2010, Santa Terezinha tem uma população de 10.302 habitantes, sendo:

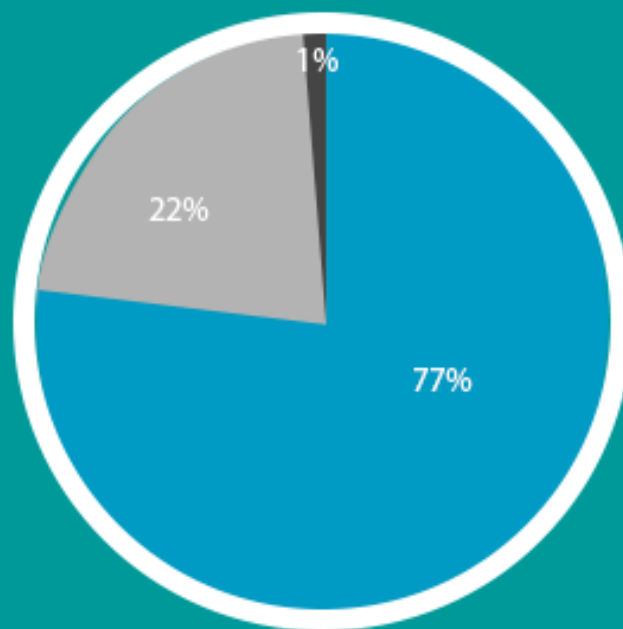
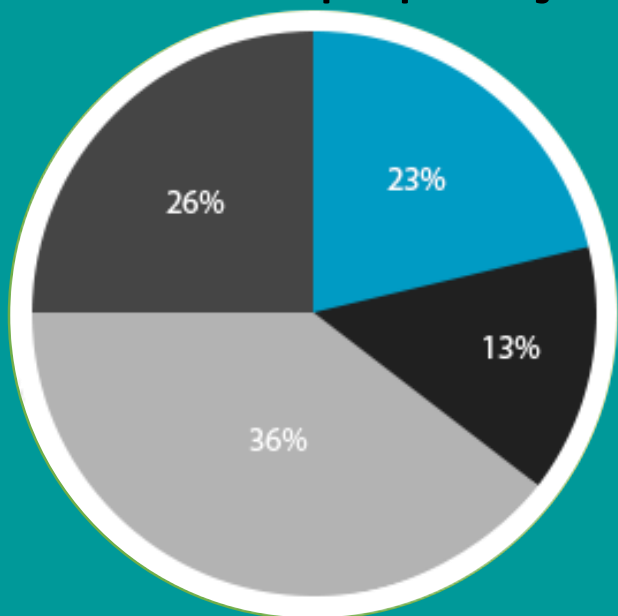

- Adultos (24 a 45)
- Jovens (10 a 24)
- Crianças (0 a 9)
- Idosos (acima de 45)

- Católicos
- Evangélicos
- ESPÍRITAS

AS PROBLEMÁTICAS

- Distância do Centro Urbano.
- Distância das atividades religiosas.

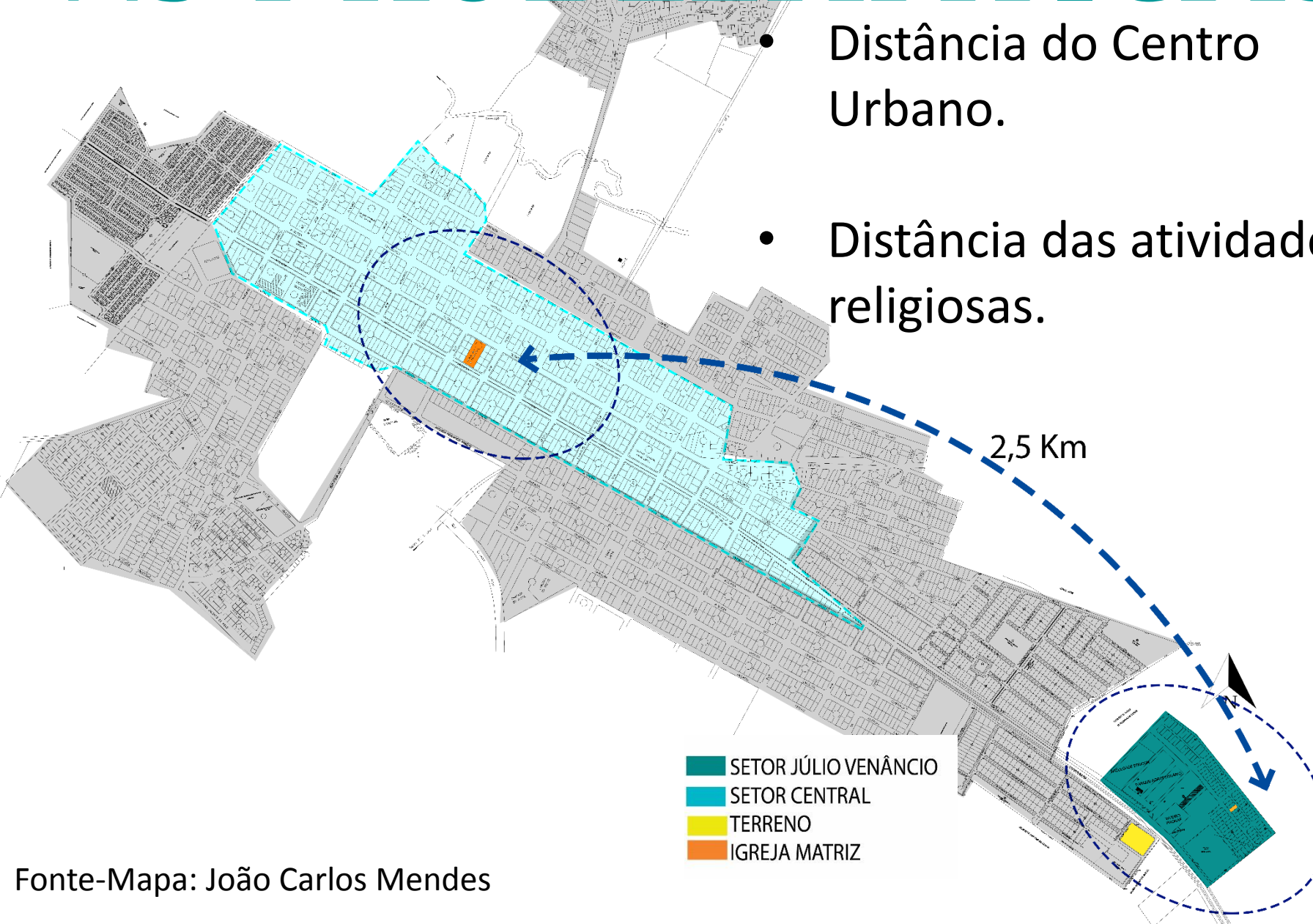

AS PROBLEMÁTICAS

- Precariedade;
- Insalubridade;
- Desconforto;
- Insegurança;



AS PROBLEMÁTICAS



AS PROBLEMÁTICAS



Fonte das imagens: João Carlos Mendes

TERTIUM

MYSTERIUM:

A **IGREJA**, E ○

ESPAÇO

SAGRADO ○

A IGREJA, O ESPAÇO

* Os primeiros templos Católicos eram complexos.

* Mudanças após o Concílio Vaticano II (1961).



Mosteiro Santa Cruz
Missa tradicional
Anápolis-GO



Paróq. Santa Teresinha
Missa Nova
Santa Terezinha de Goiás-GO



Fonte da imagem: João Carlos Mendes

MYSTERIUM

SPATIUM:

PREMOÇÃO,

CONCEITO **E**

PARTIDO

TERRENO

- Área com predominância residencial;
- Diversos equipamentos públicos;
- Expansão de novos loteamentos;

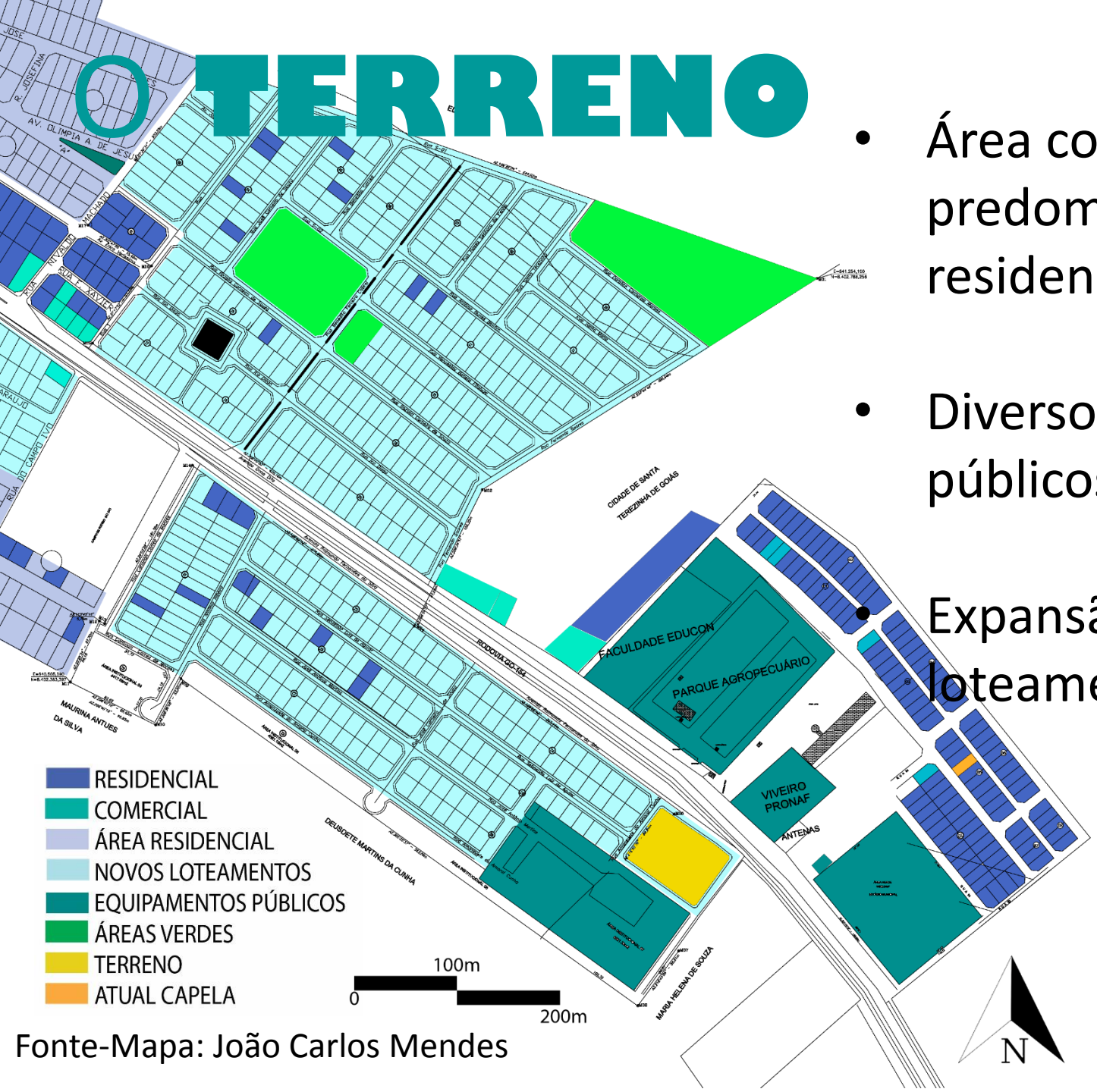

- RESIDENCIAL
- COMERCIAL
- ÁREA RESIDENCIAL
- NOVOS LOTEAMENTOS
- EQUIPAMENTOS PÚBLICOS
- ÁREAS VERDES
- TERRENO
- ATUAL CAPELA



Fonte-Mapa: João Carlos Mendes

O TERRENO



OS ACESSOS

- Principais acessos se dão pela Rodovia.
- Acessos secundários pelas vias locais;

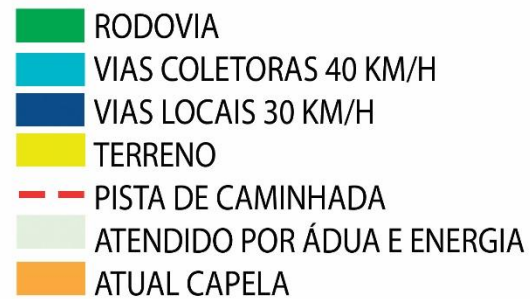
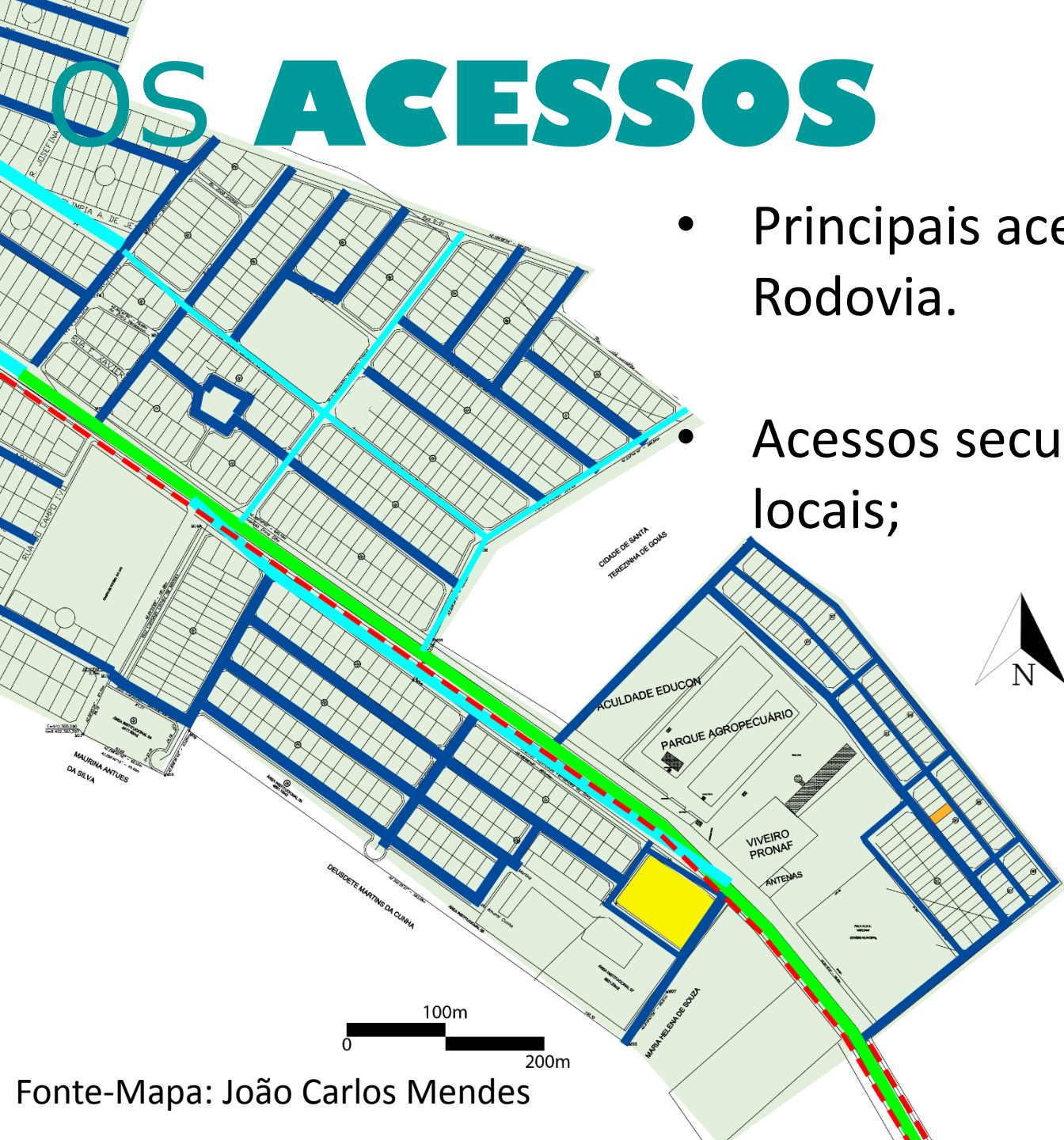

A VEGETAÇÃO

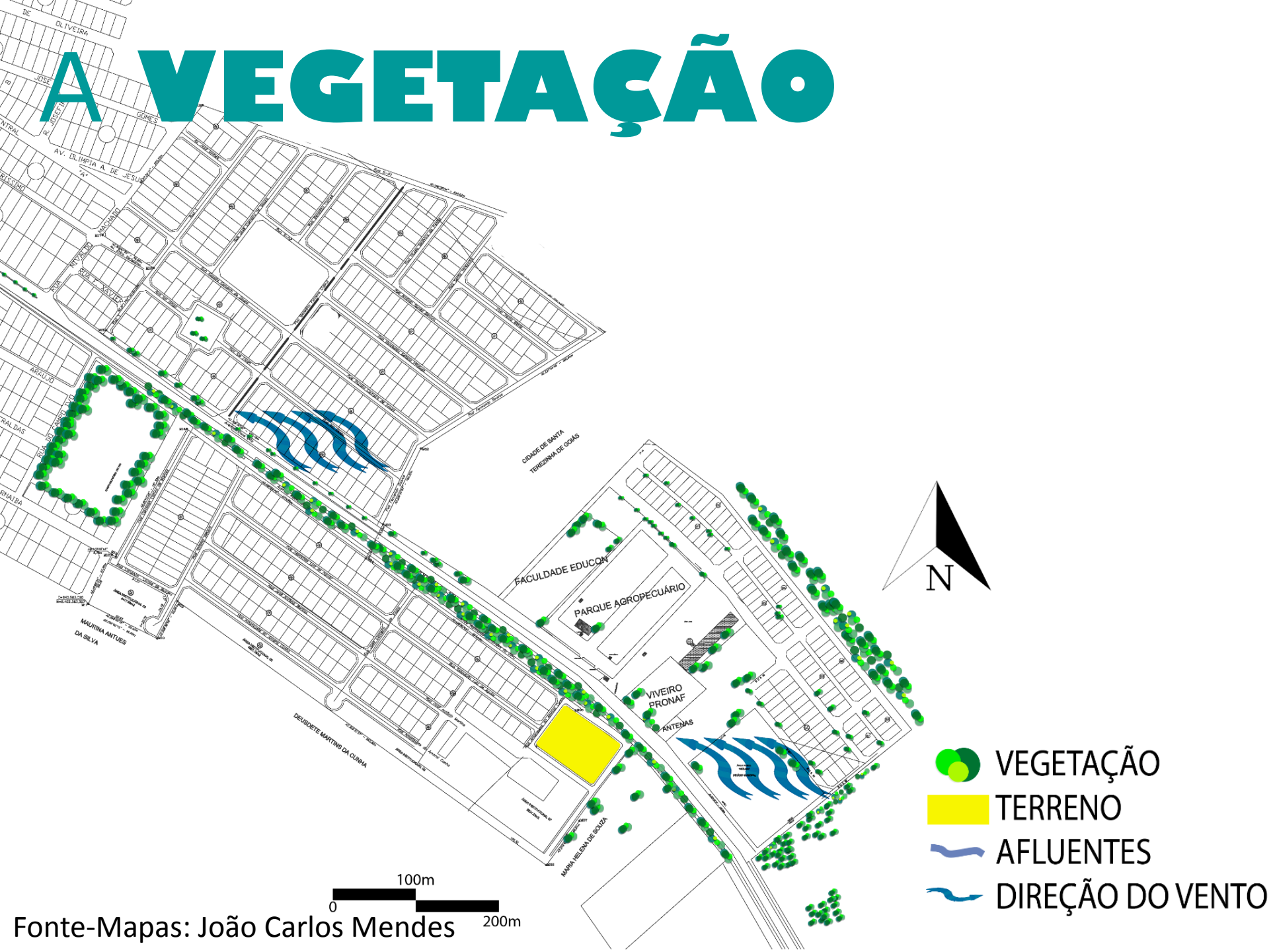

A TOPOGRAFIA

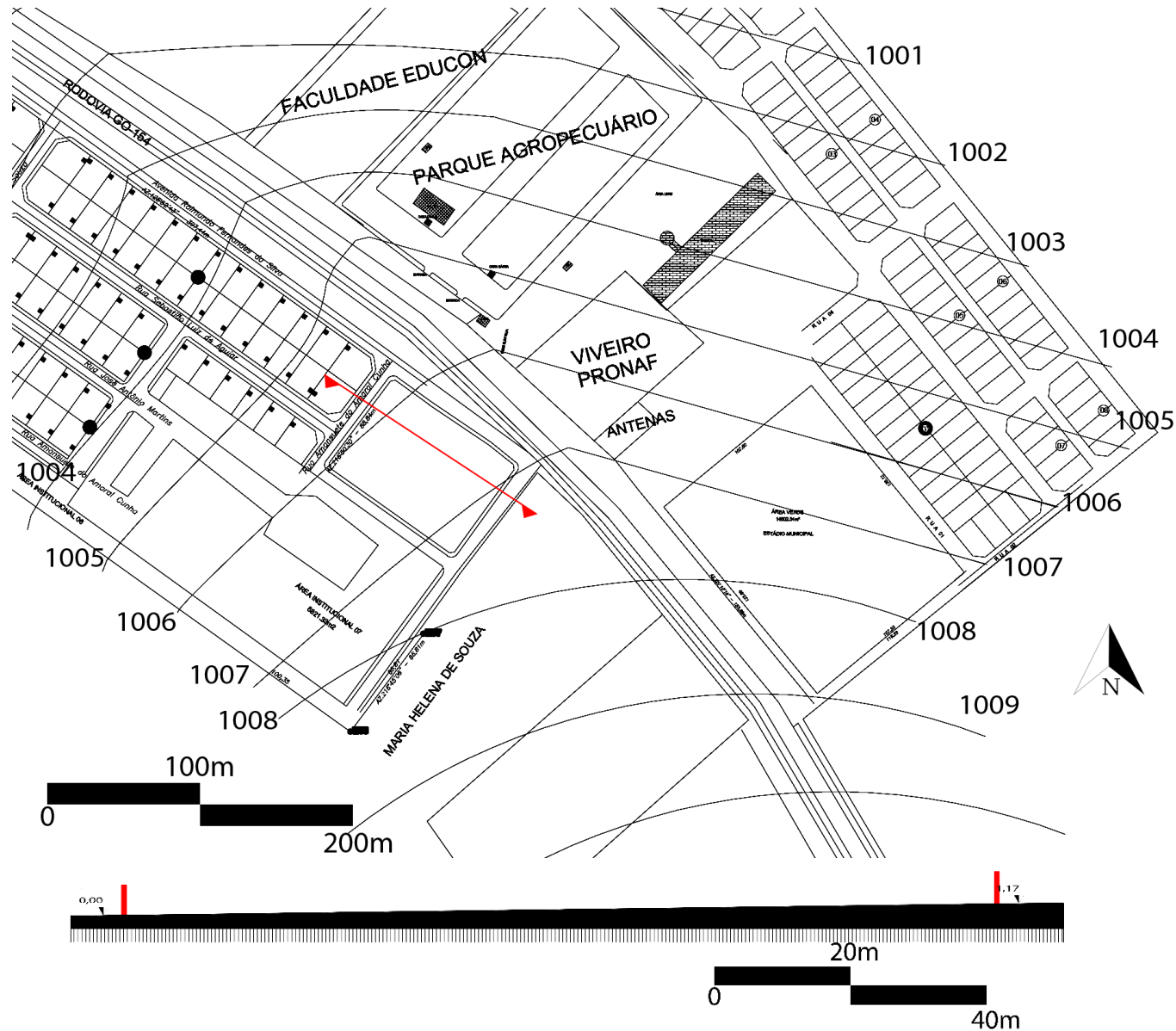

O TERRENO



PROPOSTA PROJETUAL

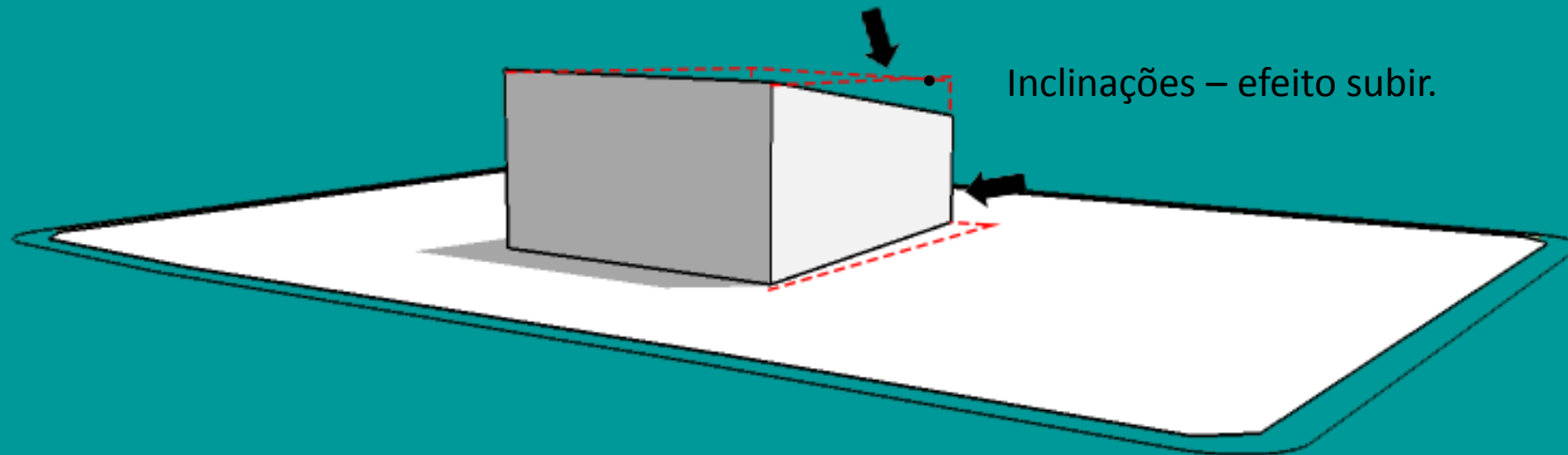

PROPOSTA PROJETUAL

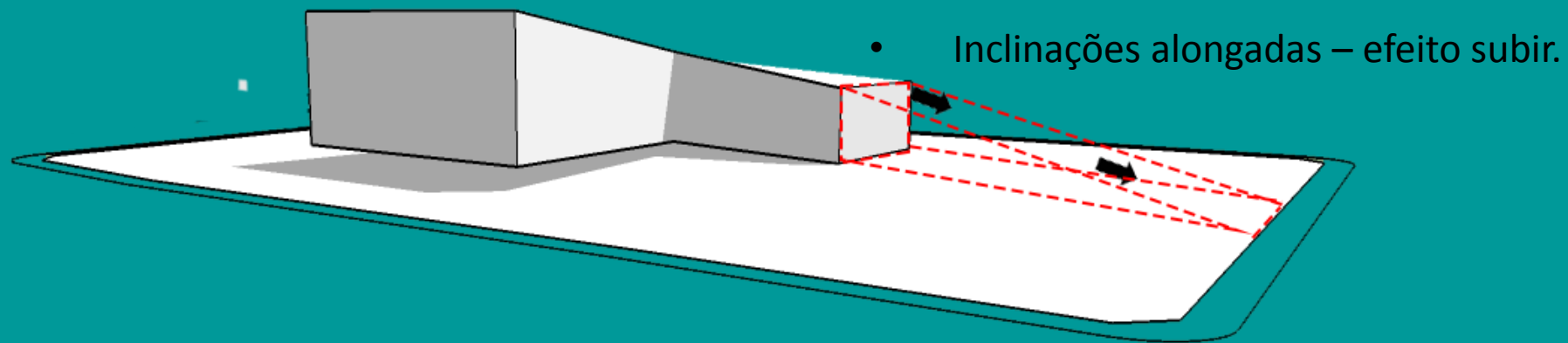

PROPOSTA PROJETUAL

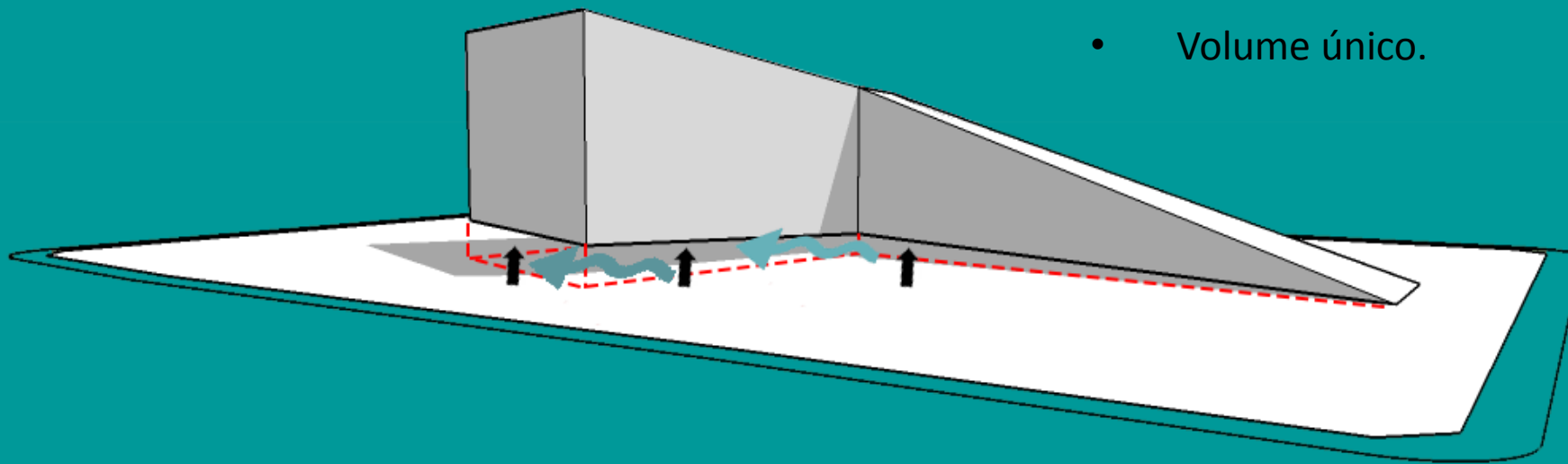

- Volume único.

PROPOSTA PROJETUAL

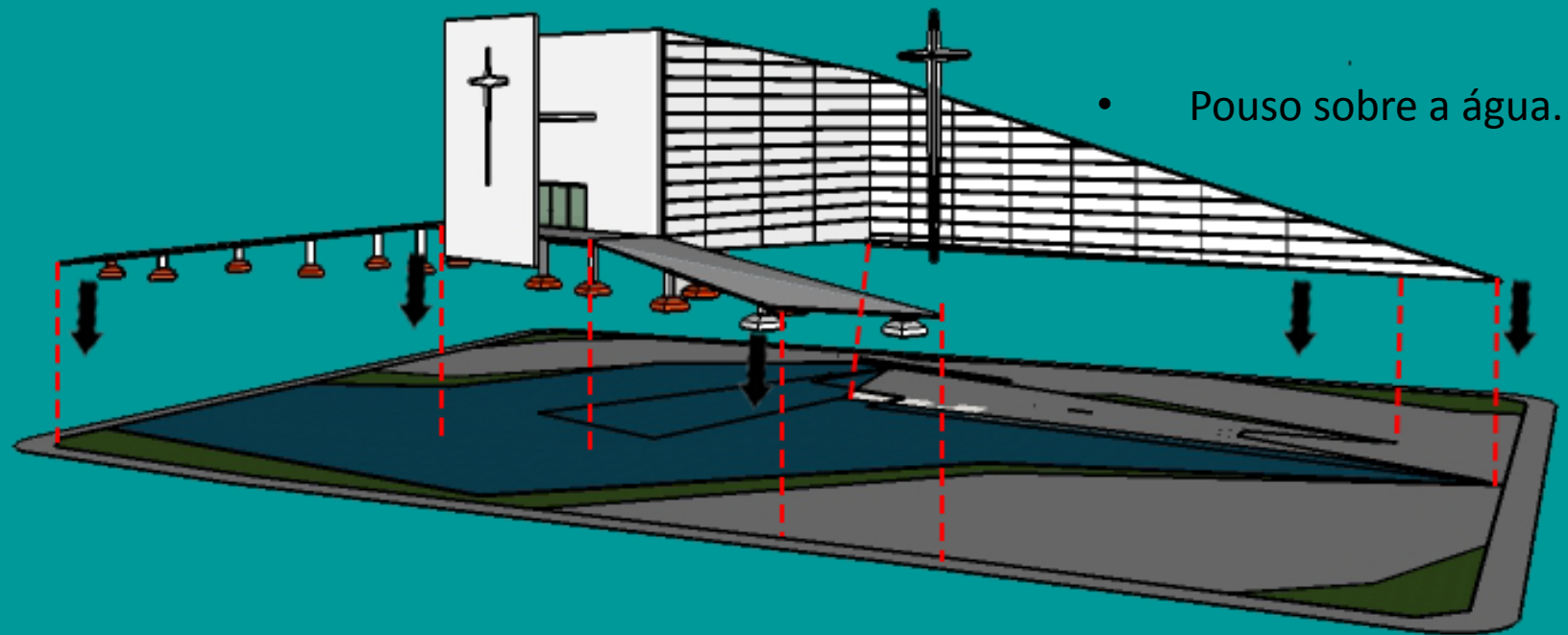

PROPOSTA PROJETUAL

- A Cruz da a forma, os braços sustentam.

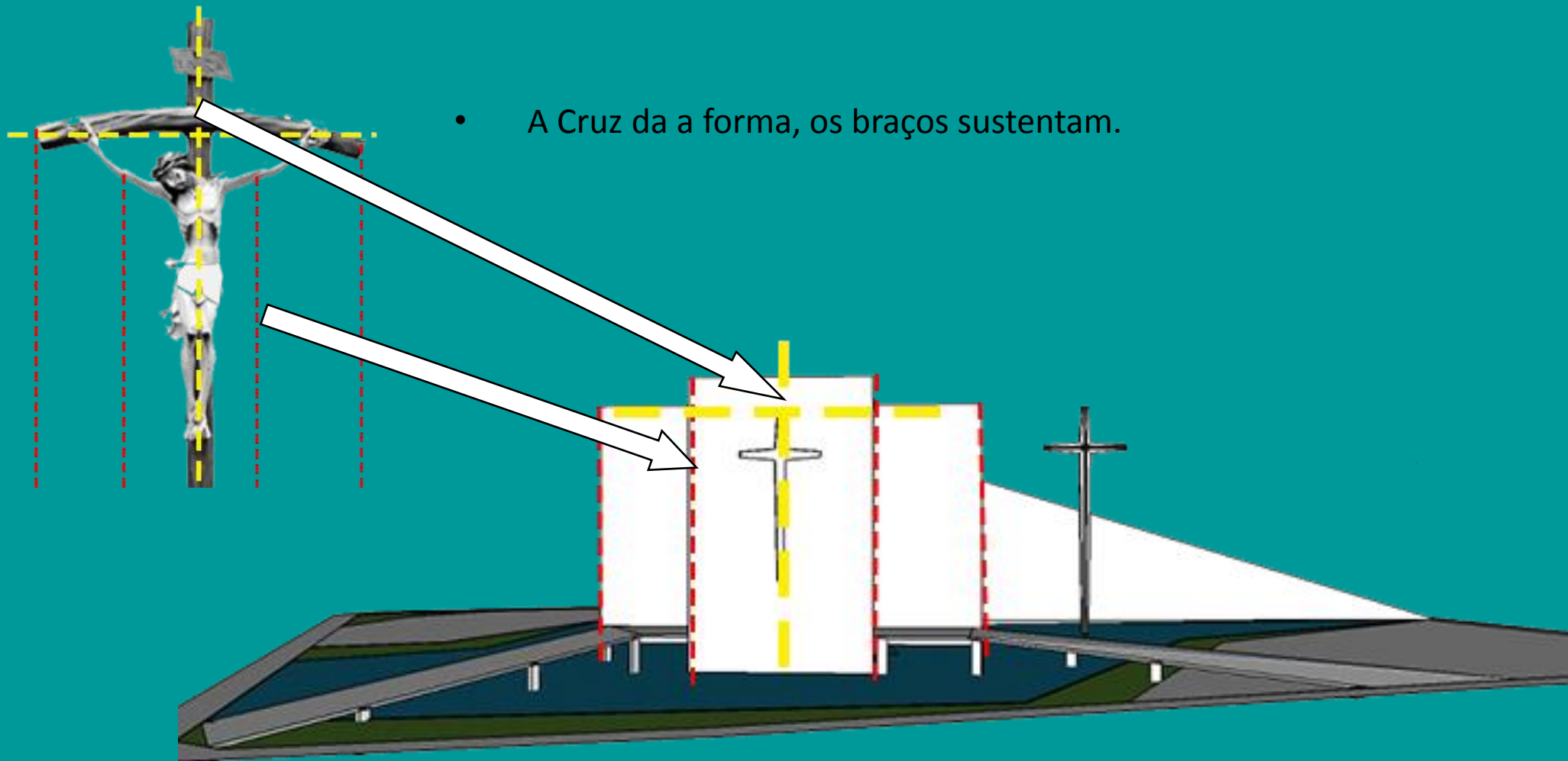

QUINTUS

MYSTERIUM:

O PROJETO



Fonte da imagem: João Carlos Mendes

O PROGRAMA

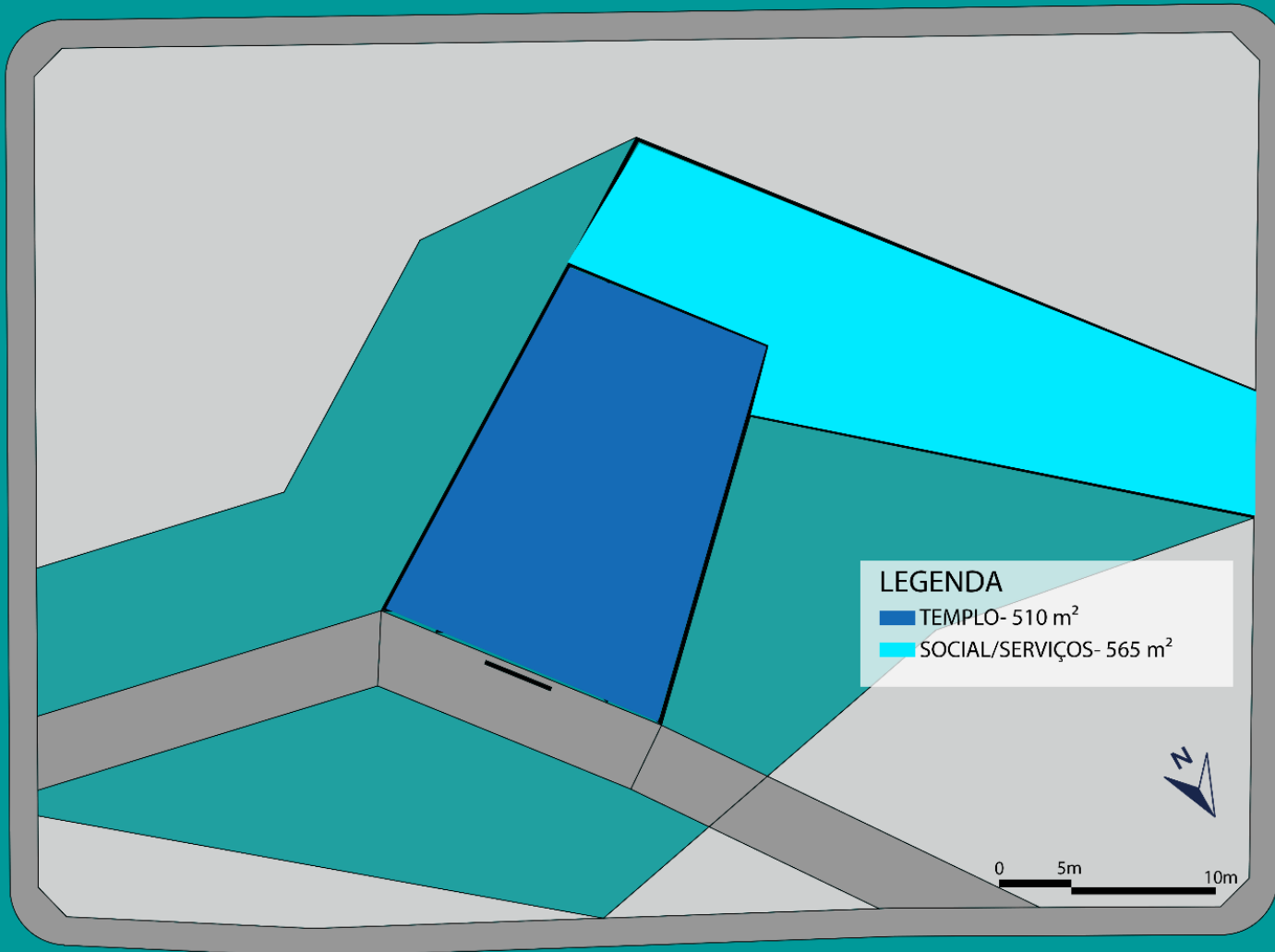

- O programa se divide basicamente em duas partes, a parte do templo e a parte social/serviços.

O PROGRAMA

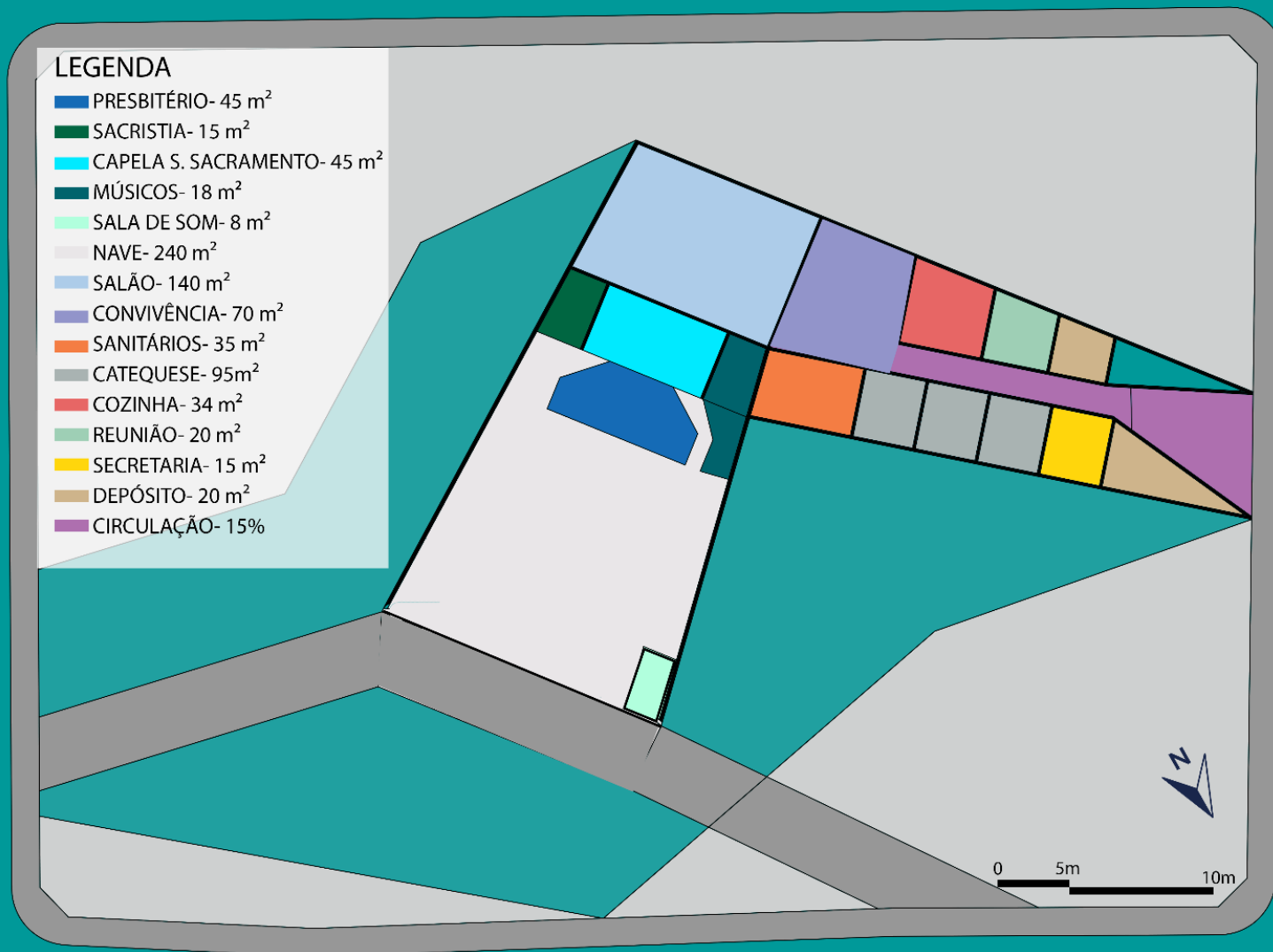

IMPLANTAÇÃO E COBERTURA

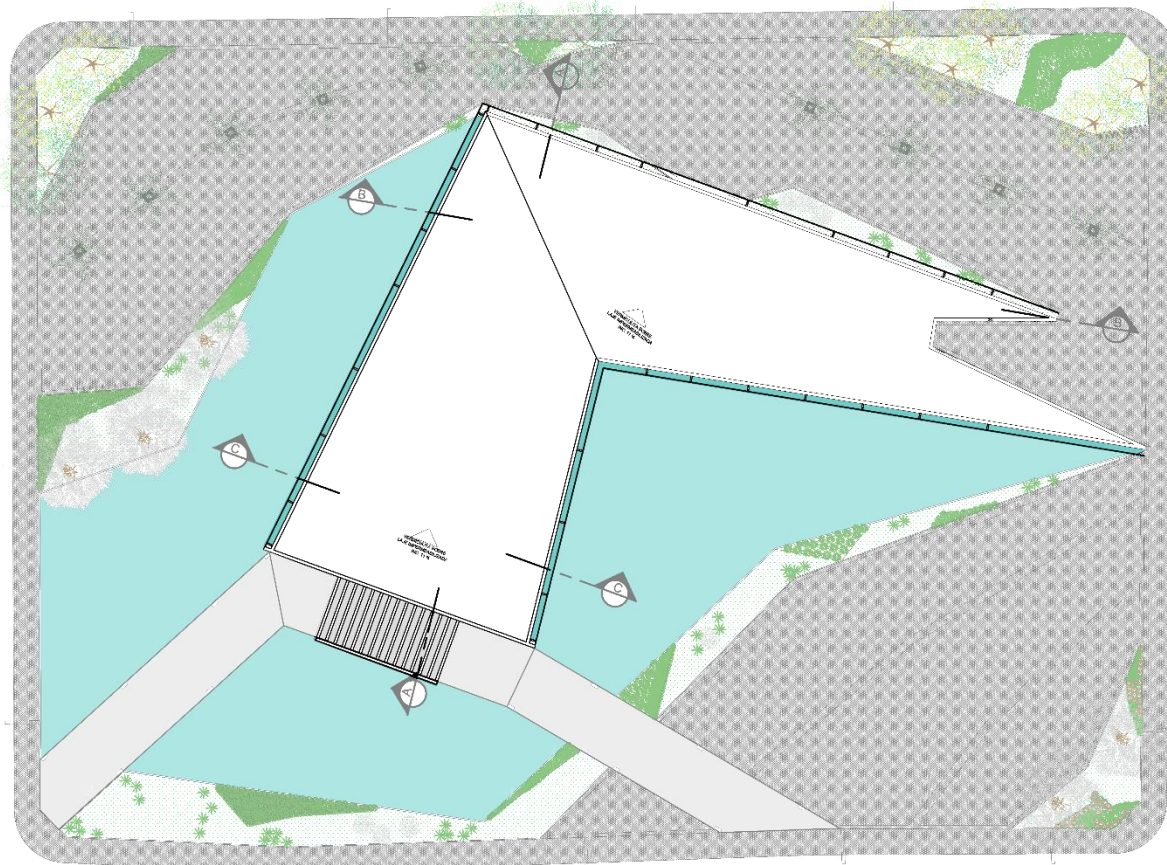

RUA AMANSUETE DO AMARAL CUNHA

AVENIDA RAIMUNDO FERNANDO DA SILVA



RODOVIA GO-154

Fonte da imagem: João Carlos Mendes

PLANTA BAIXA

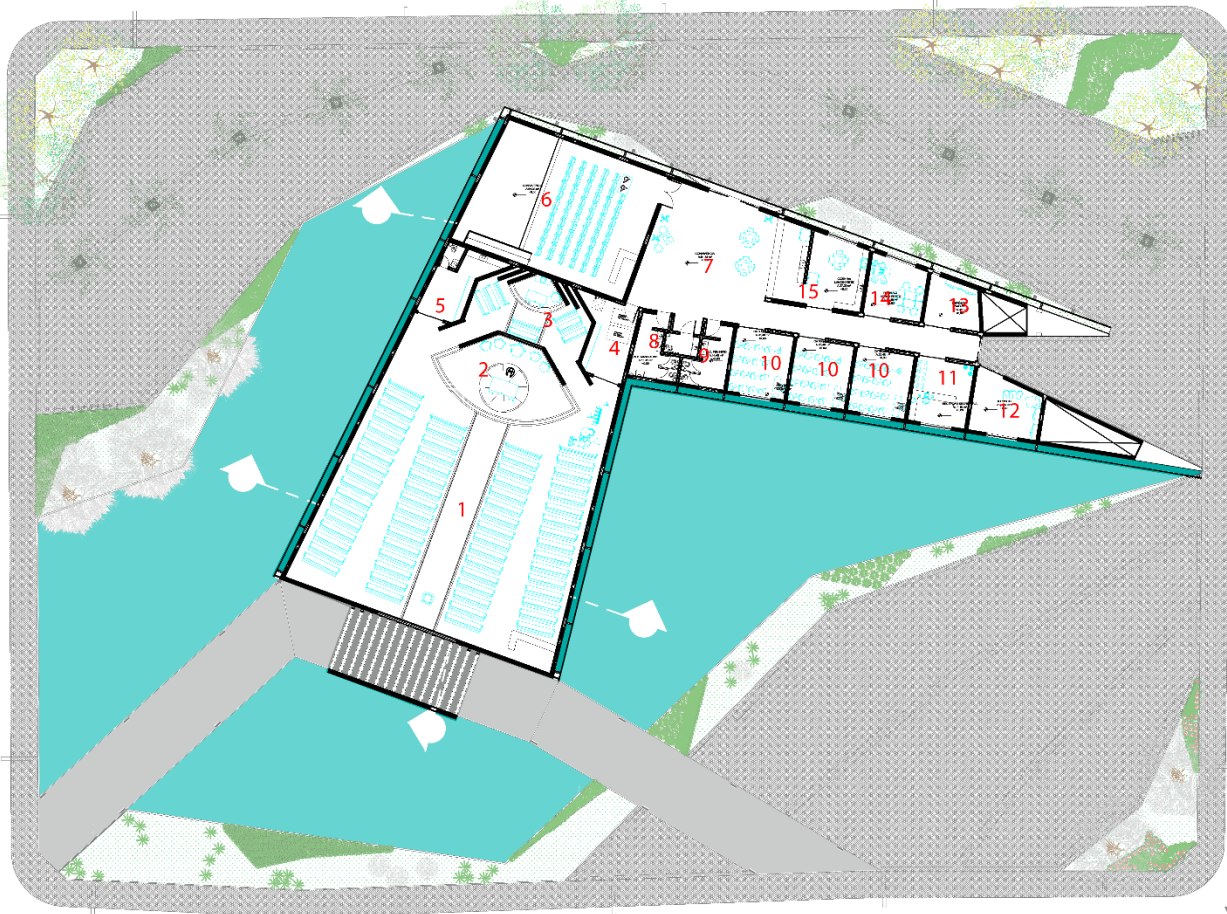

AVENIDA RAIMUNDO FERNANDO DA SILVA

RUA AMANSUETE DO AMARAL CUNHA

LEGENDA

- 1- NAVE
- 2-PRESBITÉRIO
- 3-CAPELA DO S. SACRAMENTO
- 4-SALA DOS MÚSICOS
- 5-SACRISTIA
- 6-AUDITÓRIO
- 7-ÁREA DE CONVIVÊNCIA
- 8-BANHEIRO MASCULINO
- 9-BANHEIRO FEMININO
- 10-SALAS DE CATEQUESE
- 11-RECEPÇÃO/SECRETARIA
- 12-DEPÓSITO
- 13-DEPÓSITO SACRO
- 14-REUNIÃO/ATENDIMENTO
- 15-COZINHA/LANCHONETE



Fonte da imagem: João Carlos Mendes

GO-154

CORTES

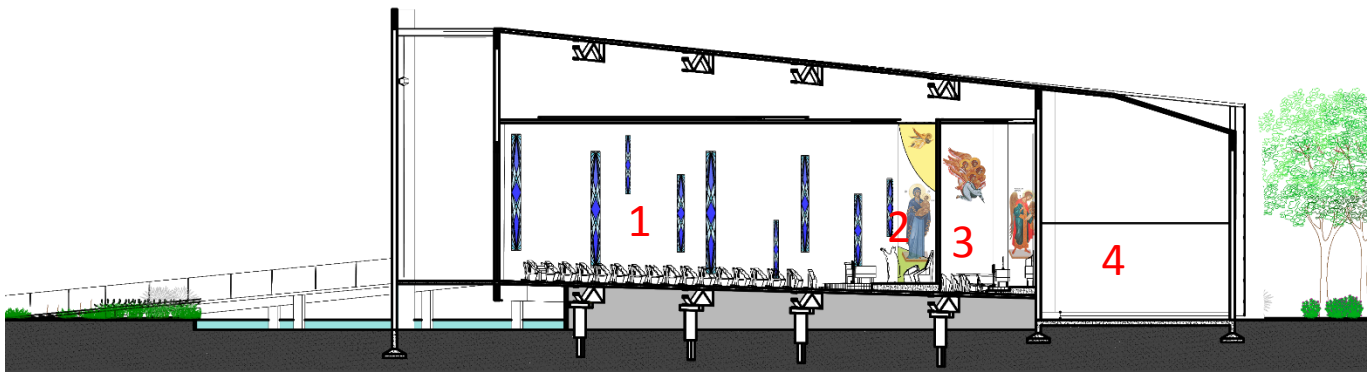

CORTE AA

LEGENDA 1

- 1- NAVE
- 2-PRESBITÉRIO
- 3-CAPELA DO S. SACRAMENTO
- 4-AUDITÓRIO

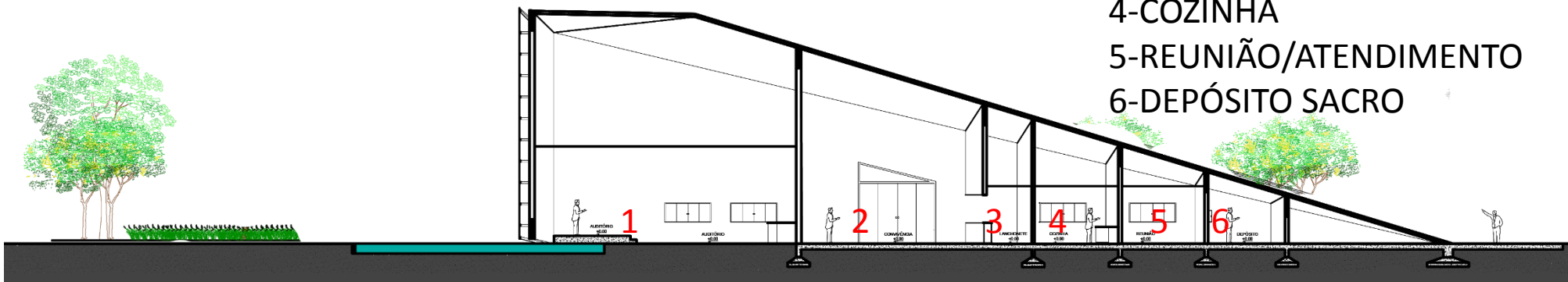

CORTE BB

LEGENDA 2

- 1- AUDITÓRIO
- 2-ÁREA DE CONVIVÊNCIA
- 3-LANCHONETE
- 4-COZINHA
- 5-REUNIÃO/ATENDIMENTO
- 6-DEPÓSITO SACRO



CORTE E FACHADA

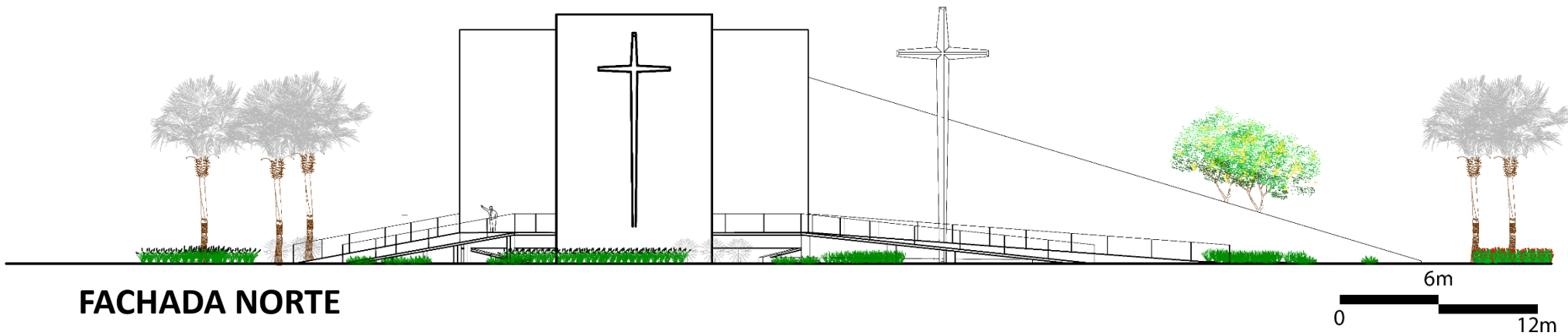
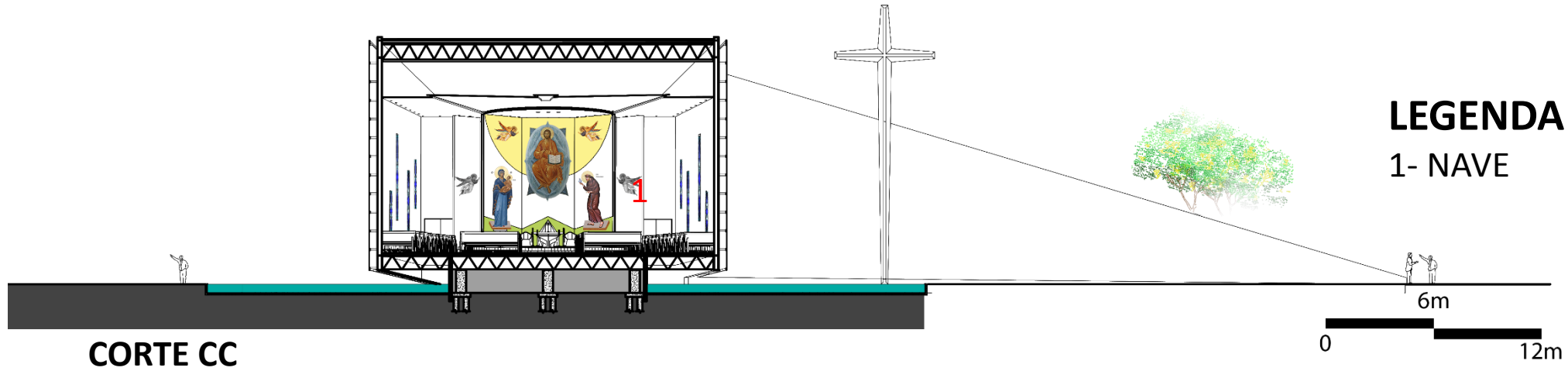

FACHADAS

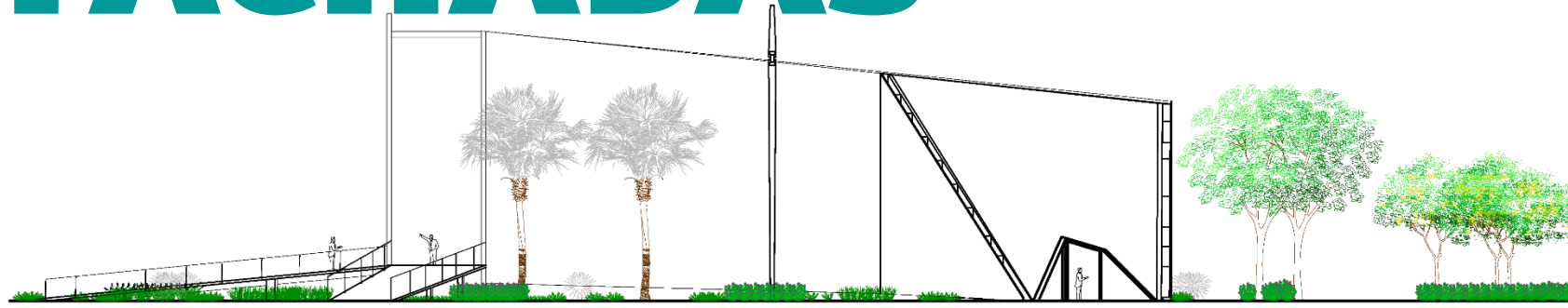

FACHADA OESTE

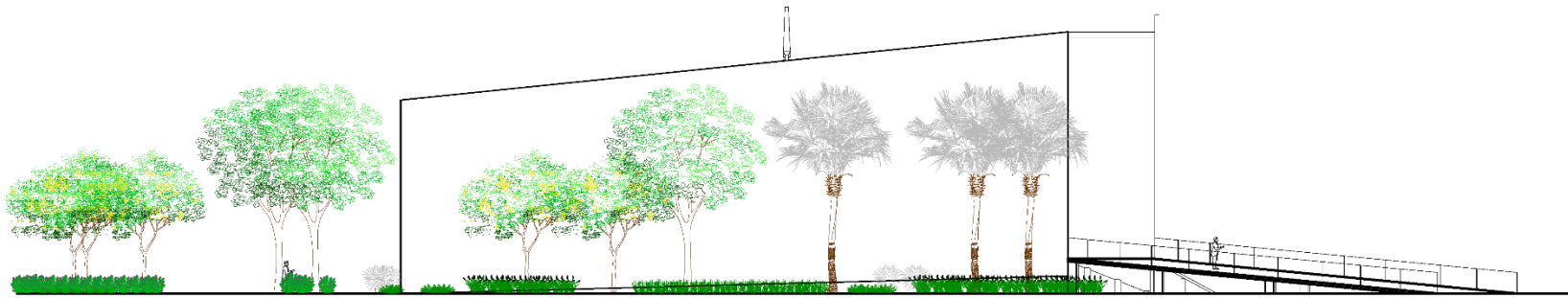

FACHADA LESTE

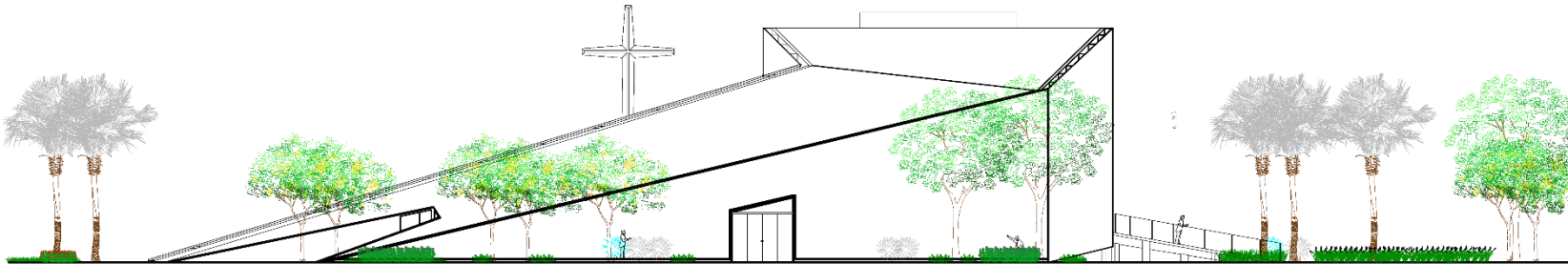
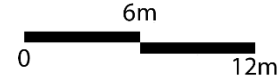

FACHADA SUL

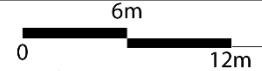



Fonte da imagem: João Carlos Mendes

ESTRUTURA

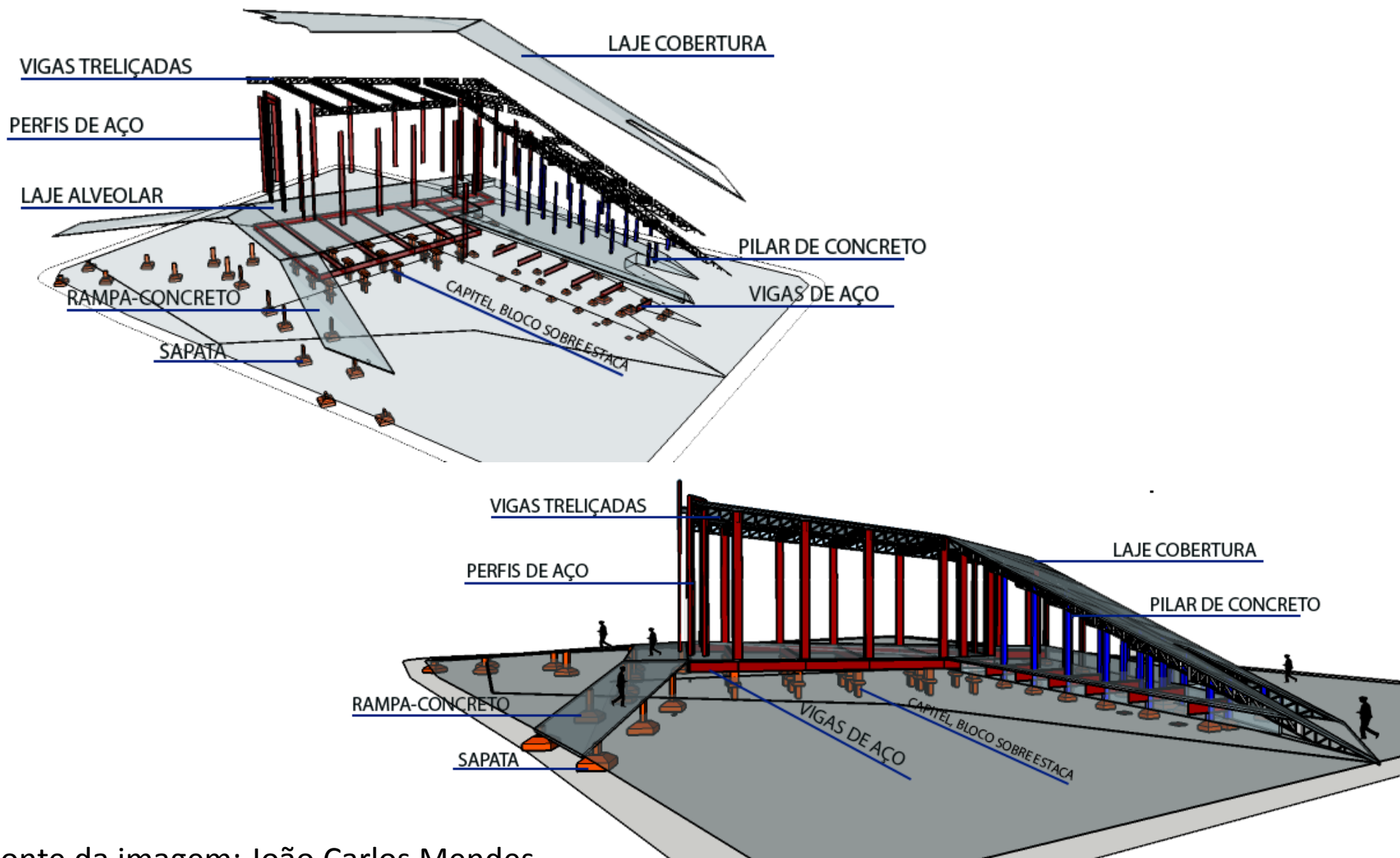

Fonte da imagem: João Carlos Mendes

DETALHAMENTO

LEGENDA

- 1- RUFO EM AÇO ZINCADO
- 2- PROTEÇÃO TÉRMICA (VERMICULITA E CIMENTO)
- 3- LAJE DE CONCRETO PROTENDIDO
- 4- VIGA TRELICADA DE AÇO
- 5- FORRO ACÚSTICO
- 6- PAREDE/VEDAÇÃO DE PAINÉIS DE CONCRETO CELULAR ESPESSURA 25 cm PARA PASSAGEM DE TUBULAÇÕES.
- 7- PERFIL METÁLICO (SUPORTE CHAPA METÁLICA)
- 8- CHAPA METÁLICA PERFURADA 3mm
- 9- PISO DE CIMENTO QUEIMADO
- 10- LAJE DE CONCRETO
- 11- PILAR DE CONCRETO
- 12- BLOCO
- 13- VIGA BALDRAME
- 14- ESTACA
- 15- IMPERMEABILIZAÇÃO
- 16- LAJE ESPELHO D'AGUA

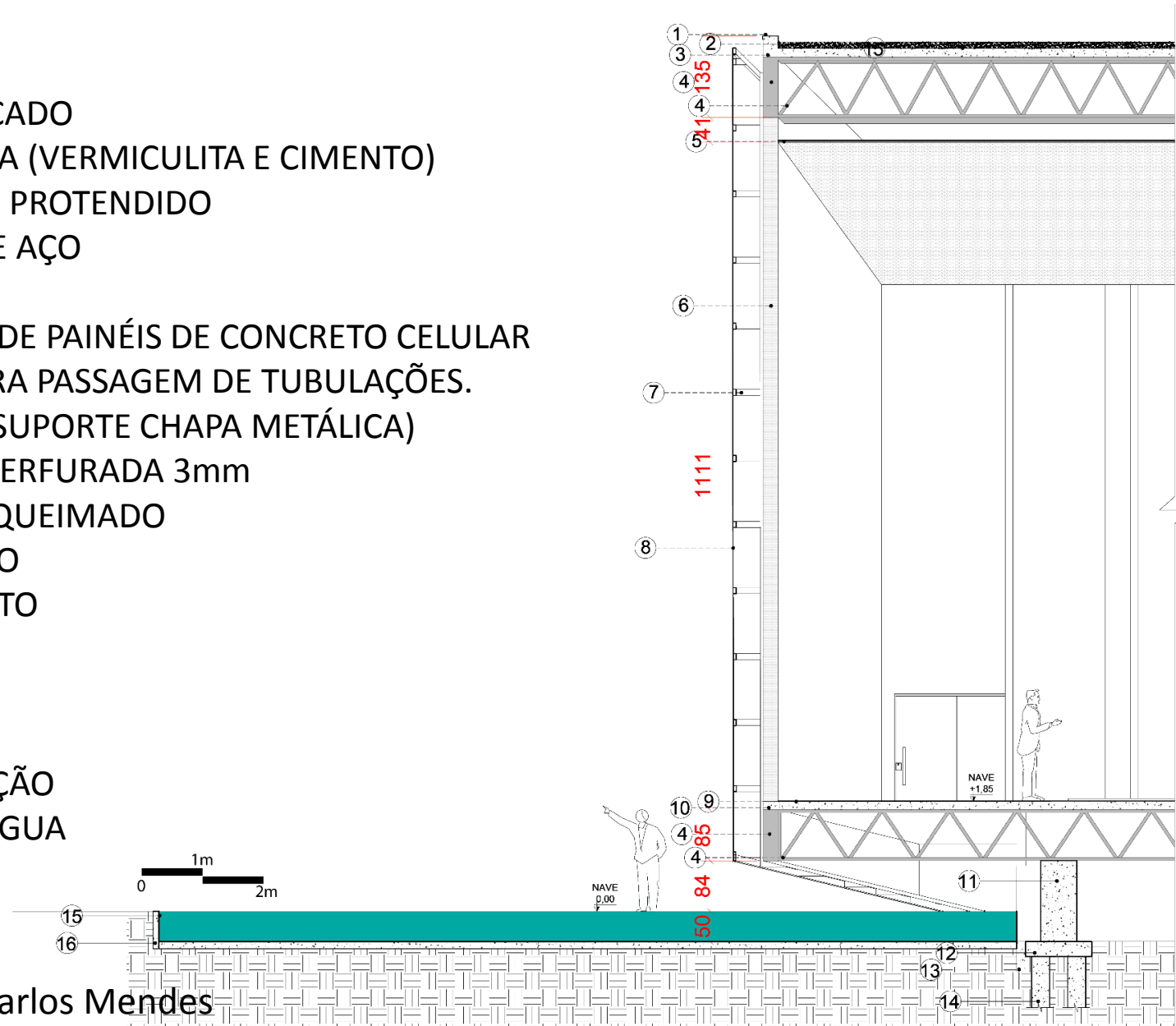

AMBIENTES INTERNOS



AMBIENTES INTERNOS



Presbitério-vista para Capela do S.Sacramento



Presbitério-vista para Nave



Convivência

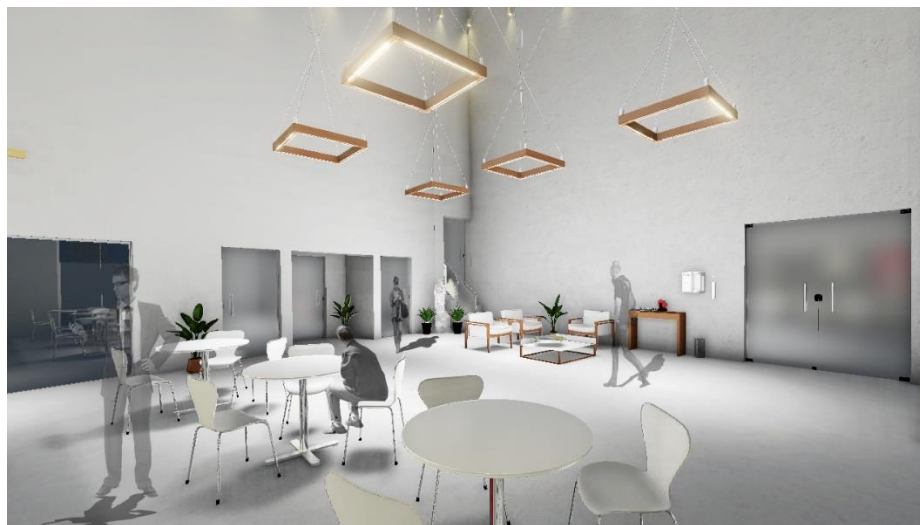

Convivência

AMBIENTES INTERNOS



Presbitério-Mobiliário



Entrada sul, salas de catequese-Social



Capela do Santíssimo Sacramento

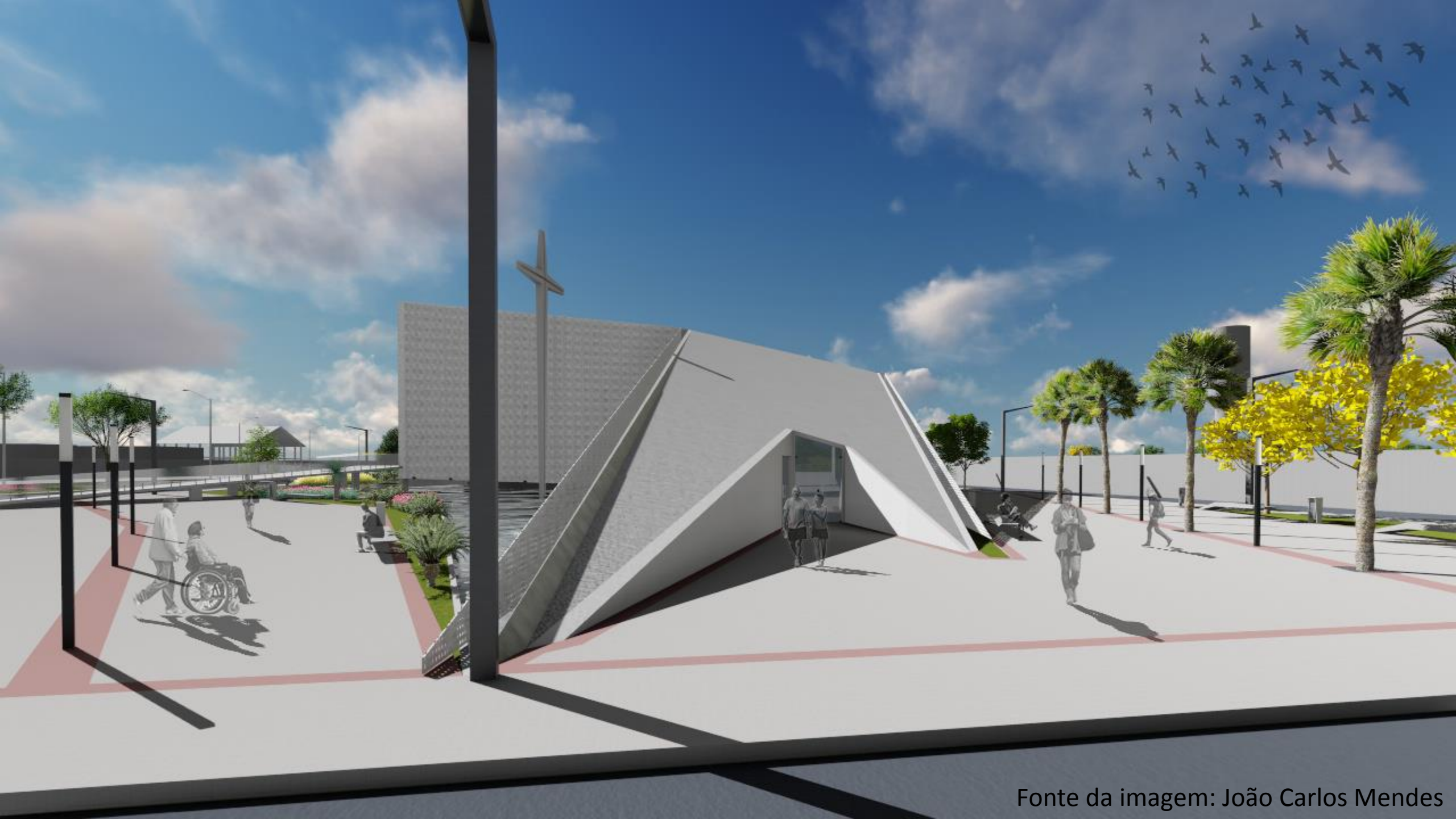

REFERÊNCIAS

ARNS, P. E. (1985). O QUE É IGREJA. 1ª, 150. São Paulo, SP, Brasil: Brasiliense.

CORDEIRO, A. F. (2012). Tradição em Transformação. *Representações Sociais de Tradição em Associações Culturais*. Acesso em 16 de Março de 2019

COUTINHO, E. G. (Setembro de 2002). Os Sentidos da Tradição. Salvador, BA, Brasil. Acesso em 2019

ELTZ, D. J., HEEREMAN, M., MEUSER, B., & SCHMITT, D. C. (3 de Março de 2010). YOUCAT BRASIL. 1ª, 301. (D. Zanom, Ed.) Munique, Alemanha, Alemanha: PAULUS.

HOBSBAWN, E., & RANGER, T. (1984). A Invenção das Tradições. Acesso em 16 de Março de 2019

IGREJA CATÓLICA. (2000). Catecismo da Igreja Católica. *Típica Vaticana*, 934. São Paulo, SP, Brasil: LOYOLA.

OLIVEIRA, I. d. (2007). Religião e Alteridade: Diferença , Preconceito e Discriminação. *O Sagrado e as Construções de Mundo*, 284. (L. Lago, H. Reimer, & V. Silva, Compiladores) Goiânia, GO, Brasil: universa.

SCHIAVO, L. (2007). Conceitos e Interpretações da Religião. *O sagrado e as construções de mundo*. (L. Lago, H. Reimer, & V. Silva, Compiladores) Goiânia, GO, Brasil: universa.



“ [...] onde houver desespero,
que eu leve a esperança. [...] onde
houver tristeza, que eu
leve a alegria. Onde houver
trevas, que eu leve a luz. [...] Ó
Mestre, fazei que eu procure
mais: consolar, que ser
consolado; [...] pois é dando
que se recebe. [...] E é
morrendo que se vive para a
vida eterna. ”

São Francisco de Assis, 1912.

(Homenagem às vítimas da
COVID-19)

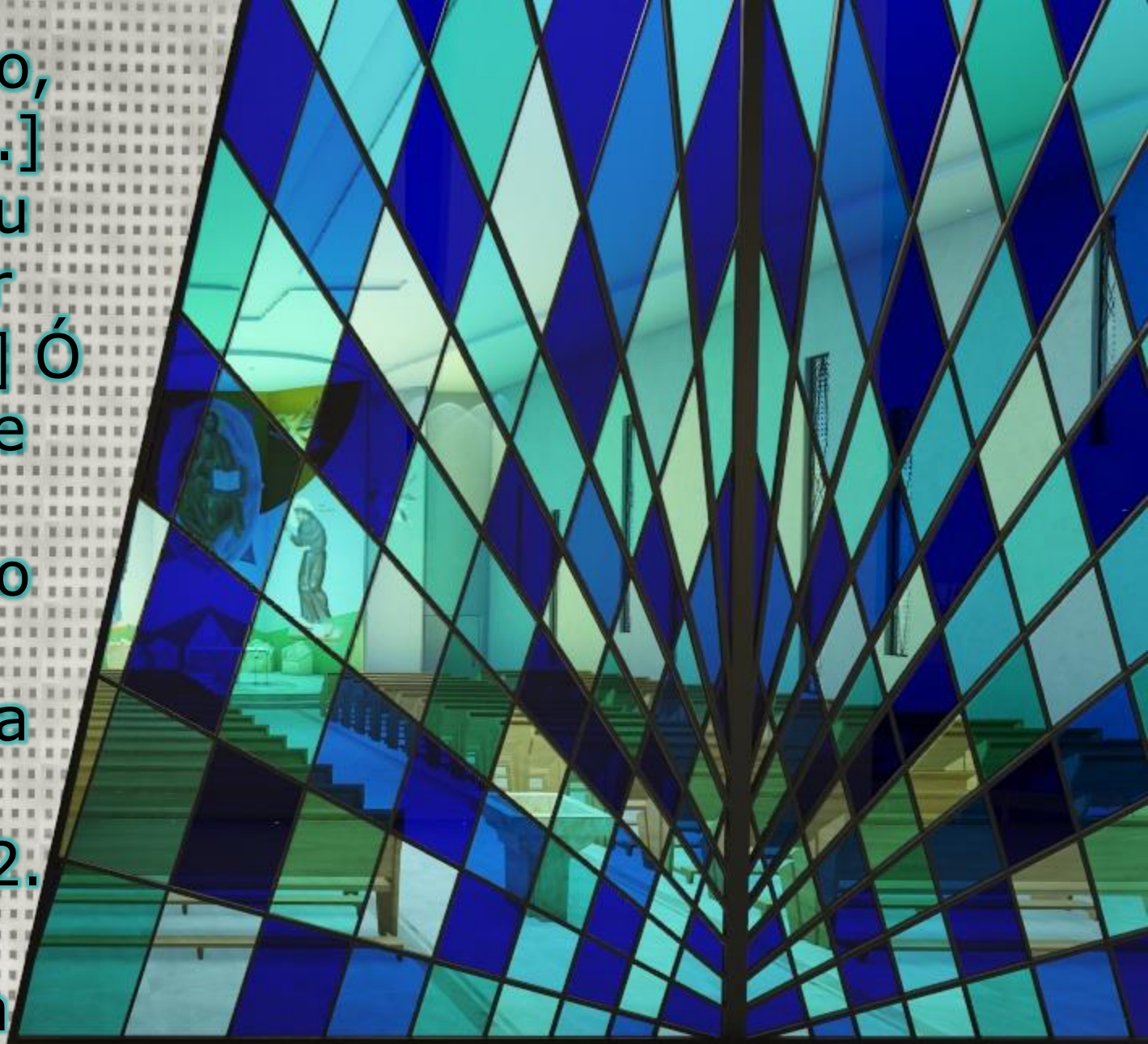

**BENIGNE
FACIS!**



OBRIIGADO!

Fonte da imagem: João Carlos Mendes