

# CASA DA MULHER BRASILEIRA

ESPAÇO HUMANIZADO DE  
ATENDIMENTO À MULHER EM  
SITUAÇÃO DE VIOLÊNCIA

Aluna: Amanda Palmeira de Freitas  
Orientador: Pedro Henrique Máximo Pereira

POR QUE  
ESSE TEMA?

## Flagra: mulher é assediada em metrô e suspeito debocha

**97% das mulheres dizem que já sofreram assédio no transporte público e privado no Brasil, diz pesquisa**

**Mulher é assediada por ginecologista: 'Que periquitinha quente'**

Ainda conforme relatou a vítima, o homem teria dito que ela 'era um crush dele', e que tinha 'rolado uma química' entre os dois

Mulher é assediada no trabalho com pedido de volta da escravidão

Funcionária da Club Med no Rio denuncia colega que a abordou dizendo que ela teria que fazer sexo com ele caso não tivesse havido a libertação dos negros

**NO BRASIL**

**A CADA 1.4 SEGUNDO, UMA MULHER É VÍTIMA DE ASSÉDIO**

**Mulher é assediada e ameaçada em ônibus de BH e botão do pânico é acionado**

Um homem, suspeito do crime, foi levado para a delegacia pela Guarda Municipal

**Mulheres são principais vítimas de assédio sexual no ambiente de trabalho, aponta polícia do AM**

De janeiro até novembro de 2019, 45 casos foram registrados em Manaus.

## Como uma mulher espancada e esfaqueada pelo ex-marido conseguiu sobreviver à violência doméstica

GaúchaZH ouviu vítima de tentativa de feminicídio, que está retomando a vida, e reúne nesta reportagem os principais locais públicos onde buscar ajuda

## Dona de casa diz que ficou cega de um olho após agressão do namorado, em Anápolis

## Prisões em flagrante por violência doméstica aumentam em Goiás

A CADA 2 SEGUNDOS, UMA MULHER É VÍTIMA DE VIOLÊNCIA FÍSICA OU VERBAL

## Em Anápolis, quase 300 mulheres foram vítimas de violência em 2017

## Em um ano, número de mulheres vítimas de violência em Goiás aumenta em todas as áreas

## Violência contra a mulher cresce em meio à pandemia de coronavírus

## Registros de violência doméstica aumentam mais de 84% em Goiás

Número mostra que as mulheres têm buscado cada vez mais ajuda para sair de relacionamentos abusivos; quantidade de solicitação de medidas protetivas aumentou 86%



## "Não se pode ter vergonha", diz mulher perseguida por ex-namorado

Carol Moura ficou conhecida por publicar vídeos da perseguição que sofria. Ela conseguiu medida protetiva e incentivou outras mulheres a denunciarem

## MESMO COM MEDIDA PROTETIVA, MULHER É PERSEGUIDA POR EX-MARIDO

Ameaças de morte, mensagens abusivas e perseguição são constantes na vida da vítima

## Mulher é perseguida por motoqueiro e acaba estuprada em Barra do Garças

A CADA 6,9 SEGUNDOS, UMA MULHER É VÍTIMA DE PERSEGUIÇÃO

## Mulher é perseguida e morta com tiro na cabeça, na noite desta sexta-feira

Segundo relatos era possível ouvir o atirador gritar coisas como "abre a porta" e "eu vou te matar", após a vítima entrar em uma casa

## Barbárie! Vídeo mostra mulher sendo perseguida antes de ser morta pelo ex

Jovem de 20 anos foi assassinada a facadas pelo ex-marido, que se entregou à polícia um dia após o crime

# Mulher é espancada por quatro horas durante primeiro encontro

## Mulher é espancada e assassinada pelo marido em Cariacica

Segundo a polícia, Celina foi agredida com socos e chutes, principalmente na região da cabeça

A CADA 22.5 SEGUNDOS, UMA MULHER É VÍTIMA DE ESPANCAMENTO

## Mulher é espancada com corrente e estuprada pelo marido em Aparecida de Goiânia, diz polícia

Homem foi preso suspeito do crime. Delegada contou que ele ainda levou a vítima ao hospital dizendo que ela tinha sofrido uma convulsão.

## Mulher é espancada no Rio e jovem é preso em flagrante

## Mulher é espancada pelo marido embriagado durante a madrugada

Agressão só cessou quando ela conseguiu fugir pelas portas dos fundos e pedir ajuda aos vizinhos



**Mulher é perseguida e leva dois tiros em Rio Branco; ex-companheiro é principal suspeito**

**Vídeo mostra momento em que mulher é baleada no rosto na frente do filho**

O principal suspeito da tentativa de feminicídio é o ex-marido da vítima

**A CADA 2 MINUTOS, UMA MULHER É VÍTIMA DE ARMA DE FOGO**

**Mulher baleada por ex na UBS Central de Jundiaí não resiste e morre**

**Mulher baleada pelo ex-namorado ao chegar ao trabalho morre na Santa Casa de Campo Grande**

**Mulher baleada no rosto pelo ex morre após ficar 17 dias internada**

**Faxineira baleada pelo ex-companheiro em Lajeado segue internada**

# Goiás registra quase dois mil estupros de vulnerável em 2018

Mulher é sequestrada e estuprada por 5 homens quando se deslocava ao trabalho, em Pinhão

Mulher é estuprada por colega de apartamento

A CADA 11 MINUTOS, UMA MULHER É ESTUPRADA

BA: Mulher é estuprada dentro de casa enquanto dormia e denuncia

Segundo a jovem, ela acordou com um homem em cima dela, se masturbando, enquanto tocava a vagina dela.

**Jovem estuprada por 5 homens em GO reclama de despreparo da polícia**

Segundo família da vítima, agentes fizeram perguntas constrangedoras e não a encaminharam ao IML para exame de corpo de delito

Mulher é arrastada, agredida e estuprada em mata ao se perder de grupo de corrida

Mulher é estuprada após ser abordada por estranho e levada para quintal

Mulher é retirada de casa e estuprada por cinco homens em Santa Rita, PB, diz polícia

Mulher é estuprada e trancada dentro de sala em empresa de Maceió

Homem considerado o maior estuprador em série de Goiás é preso suspeito de 47 abusos



**A tragédia do feminicídio: Em 4 dias, 4 mulheres são mortas por ex-companheiros em Goiás**

# **Mulher é morta após discussão com namorado em Anápolis**

**A CADA 2 HORAS, UMA MULHER É ASSASSINADA**

**Mulher é morta com golpes de tesoura pelo ex-companheiro em Ilhabela**

**Mulher é morta a facadas em Navegantes; filho de 13 anos testemunhou o assassinato**

**Mulher é morta pelo marido em Anápolis a golpes de faca**

**Corpo de mulher é encontrado decapitado em Anápolis; três foram**

**Mulher é morta a facadas em rua de Goiânia; ex-namorado é suspeito**

**"Ela estava sendo perseguida havia mais de um mês", relata prima de vítima de feminicídio em Canela**

**Mulher é encontrada morta após ser agredida por companheiro, em Rio Verde**

**Mulher é morta estrangulada pelo namorado, em Campinas**

**Mulher é morta a facadas na frente dos filhos pelo ex-companheiro**

**Mulher é morta pelo ex-namorado no distrito de Bonfim Paulista**

**Mulher é morta pelo ex-marido na frente da filha de três anos em SP**

**Mulher é morta a facada por companheiro em Soledade**

Homem cometeu suicídio logo após o crime

# NÃO HÁ LUGAR SEGURO PARA MULHERES

## Países onde mais mulheres são assassinadas

Taxa de homicídios por 100 000 habitantes

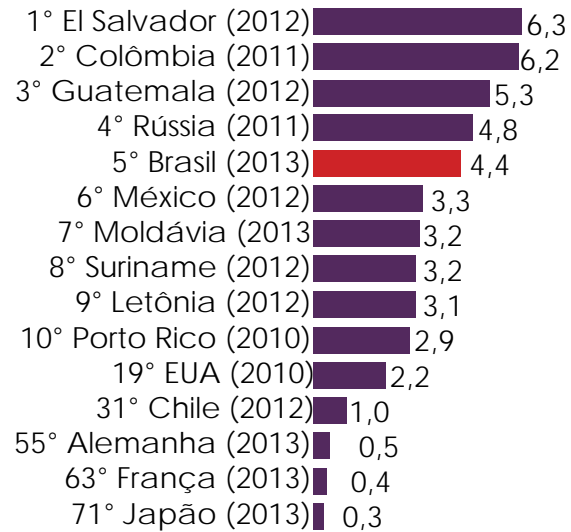

## Mapa do Estupro nos Estados Brasileiros

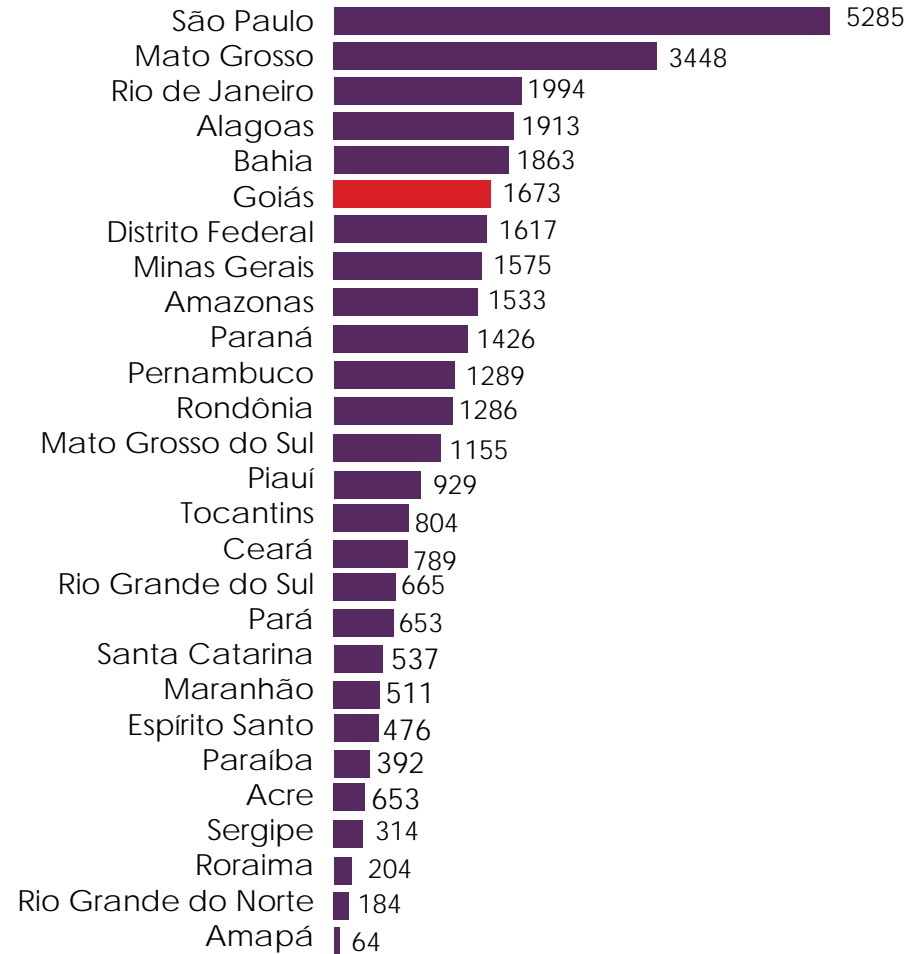

# NÃO HÁ LUGAR SEGURO PARA MULHERES

## Mapa da Violência Doméstica

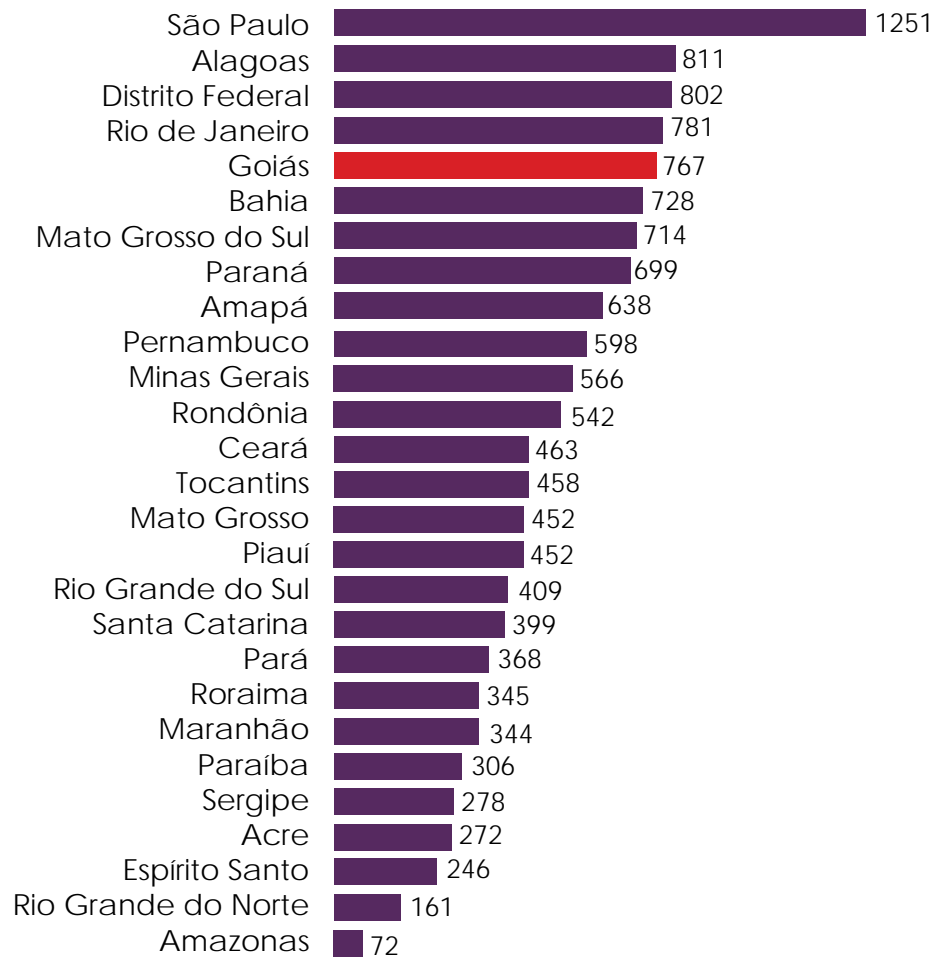

## Mapa do Femicídio

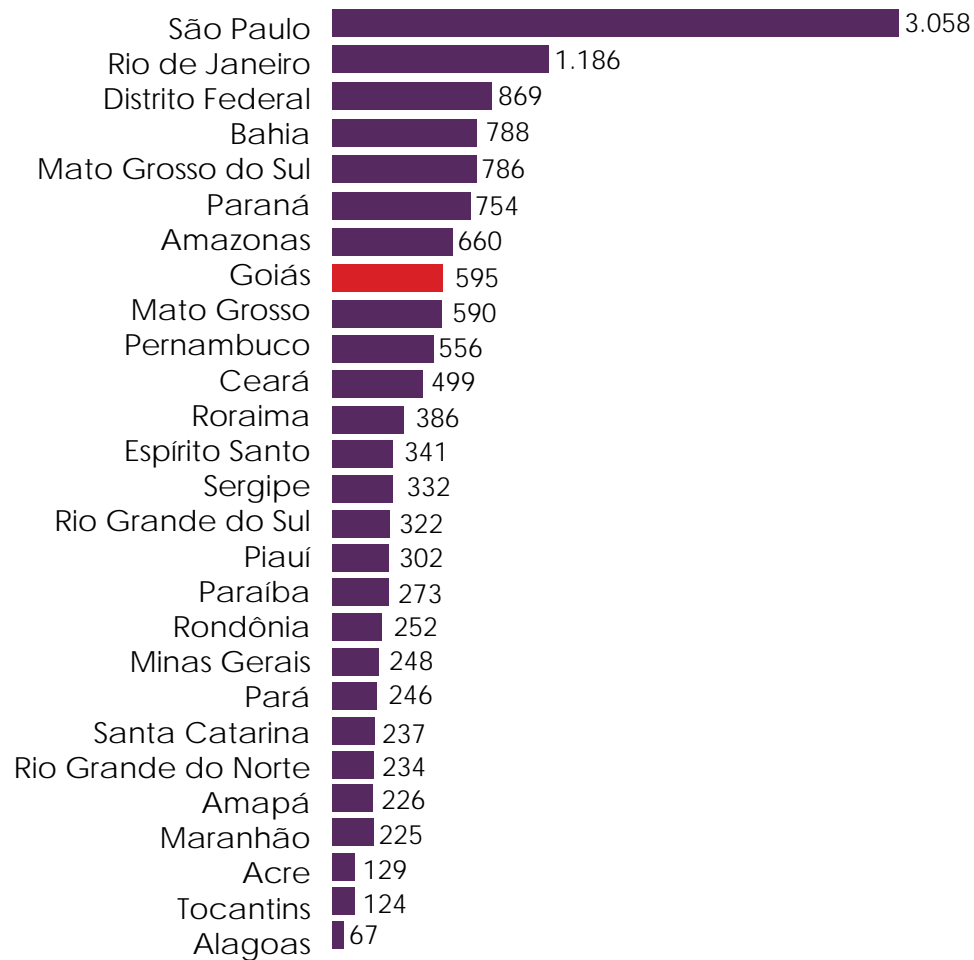

## REDES DE ATENDIMENTO E PROTEÇÃO À MULHER EM GOIÁS



**Delegacia Especializada de Atendimento da Mulher - DEAM** (22 em todo o Estado)

**Centro de Referência Estadual da Igualdade - CREI** (1 unidade, em Goiânia)

**Centros Especializados de Atendimento a Mulher - CEAM** (21 em todo o Estado)

**Casa Abrigo - CEVAM** (1 unidade, em Goiânia)

**Casa Abrigo Sempre Viva** (1 unidade, em Goiânia)

**Juizados de Violência Doméstica** (4 em todo o Estado)

**Promotoria da Mulher** (4 em todo o Estado)

**Casa de Passagem** (1 unidade, em Valparaíso)

**Unidades Móveis de Atendimento às Mulheres** (2 ônibus da Seds)

**Patrulha Maria da Penha** (unidades em 22 municípios do Estado)



CASA DA MULHER  
BRASILEIRA  
O QUE É?

# ONDE?

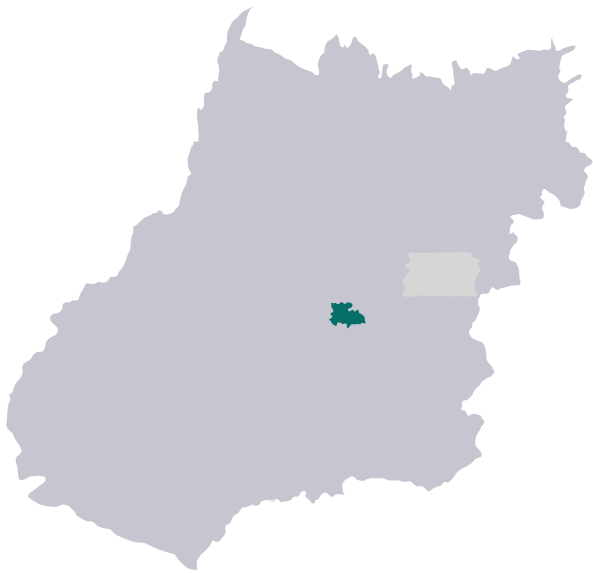

Estado de Goiás

-  Goiânia
-  Anápolis
-  Brasília



Município de Anápolis

POR QUE O CENTRO?

VISIBILIDADE

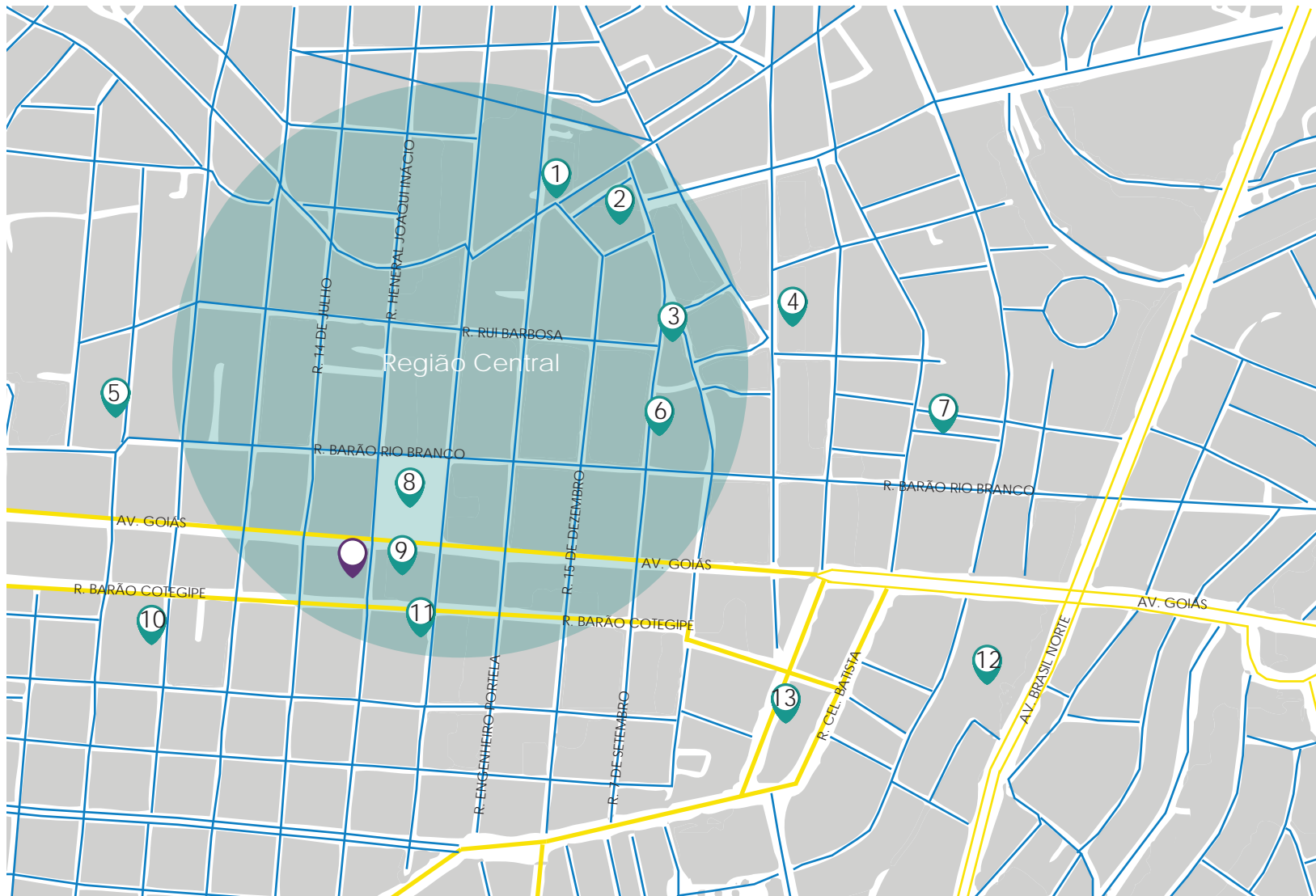

ACESSIBILIDADE

# SISTEMA VIÁRIO E EQUIPAMENTOS URBANOS



## Legenda - Equipamentos Urbanos

- 1 - Terminal Urbano de Anápolis
- 2 - Museu de Artes Plásticas de Anápolis
- 3 - Banco do Brasil
- 4 - Hospital Evangélico Goiano
- 5 - Colégio Estadual José Ludovico de Almeida
- 6 - Bradesco
- 7 - Centro de Referência da Mulher
- 8 - Praça Bom Jesus
- 9 - Catedral Bom Jesus da Lapa
- 10 - Maternidade Dr. Adalberto
- 11 - Caixa Econômica Federal
- 12 - Teatro Municipal
- 13 - Delegacia Especializada de Atendimento a Mulher (DEAM)

-  Casa da Mulher Brasileira (CMB)
-  Via Arterial
-  Via Coletora



# O TERMINAL E A PRAÇA

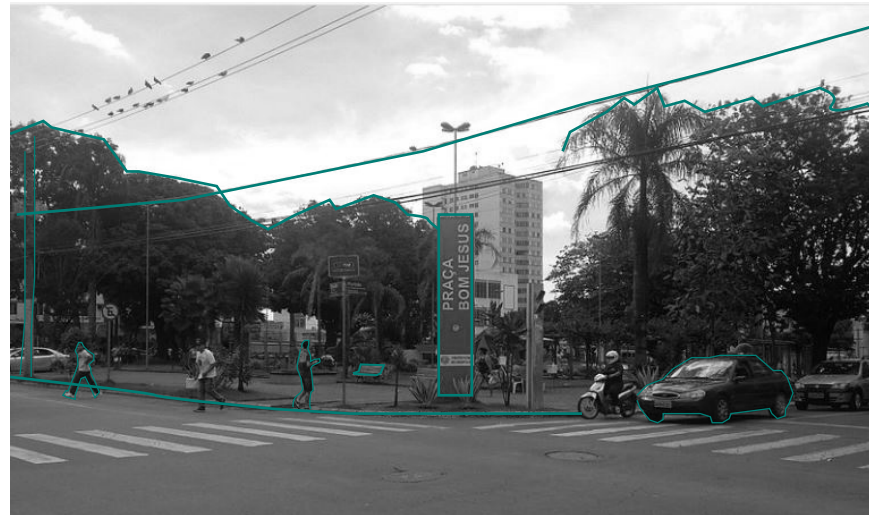

# USO DO SOLO

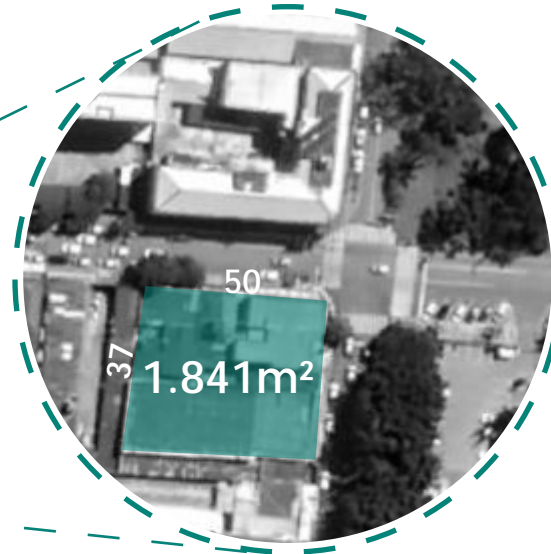

- Comercial
- Misto
- Residencial
- Equipamento
- Vazio
- Área de intervenção



# PERSPECTIVAS



# O PROJETO





# CONCEITO E PARTIDO

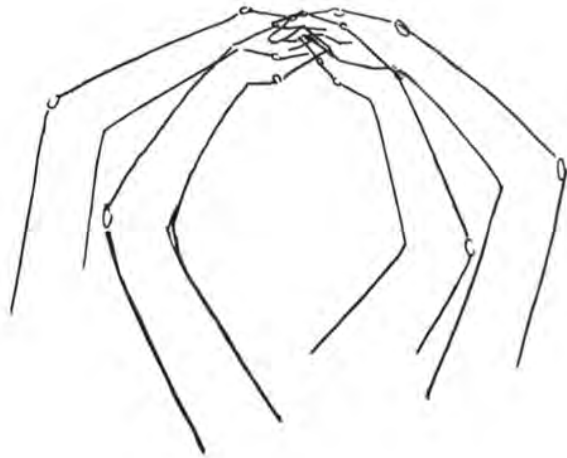

1. análise do movimento dos braços durante o abraço

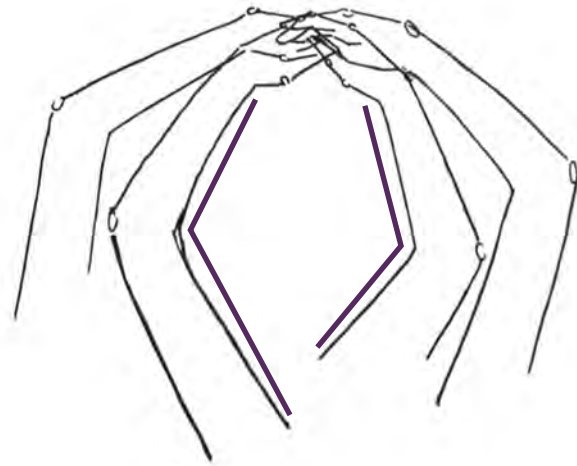

2. considerado a angulação dos braços

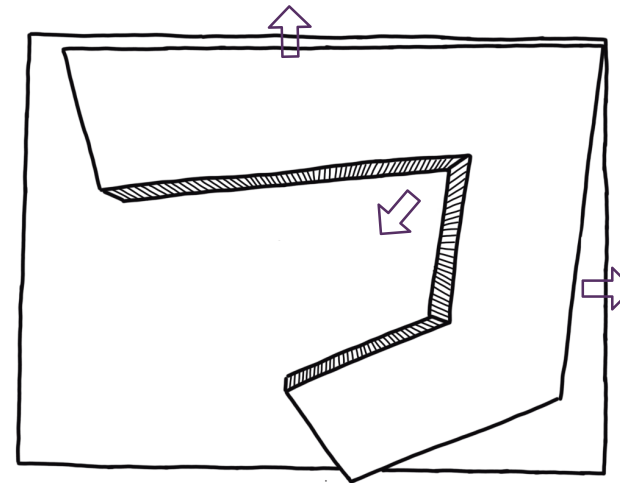

3. composição de ângulos no terreno de maneira que a simbologia do abraço fosse mantida - sendo fechado para a área externa aberto para a interna

# FORMA

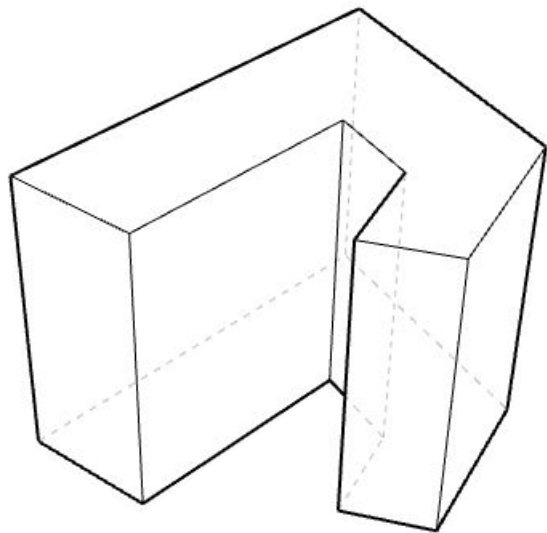

1. primeira forma arquitetônica

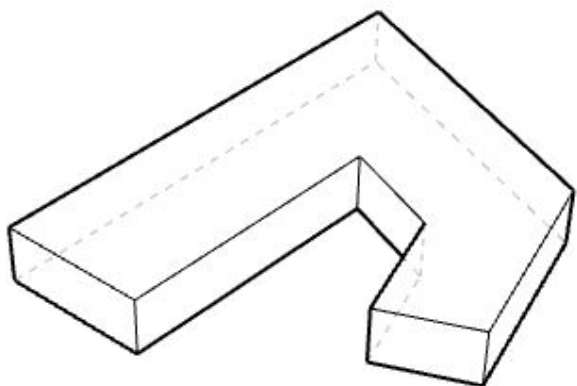

2. a primeira forma arquitetônica foi reduzida e mantida apenas no térreo, sendo o elemento primordial para composição do restante

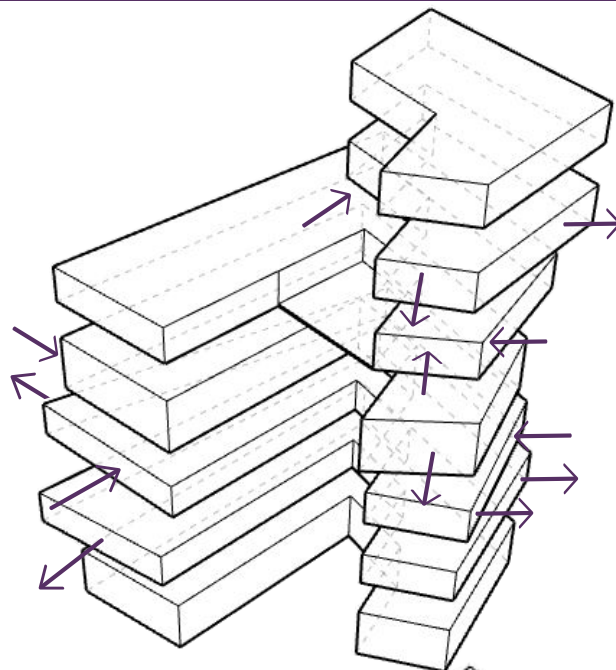

3. tendo o térreo como elemento base, foram elaboradas lajes que em alguns momentos avançam e em outros recuam ao formato inicial, causando assim o deslocamento

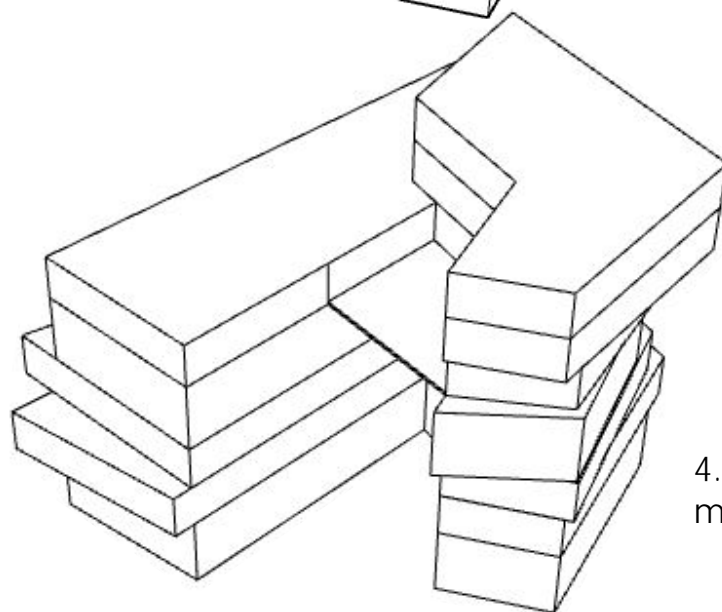

4. resultado final após o deslocamento de lajes

# PROCESSO

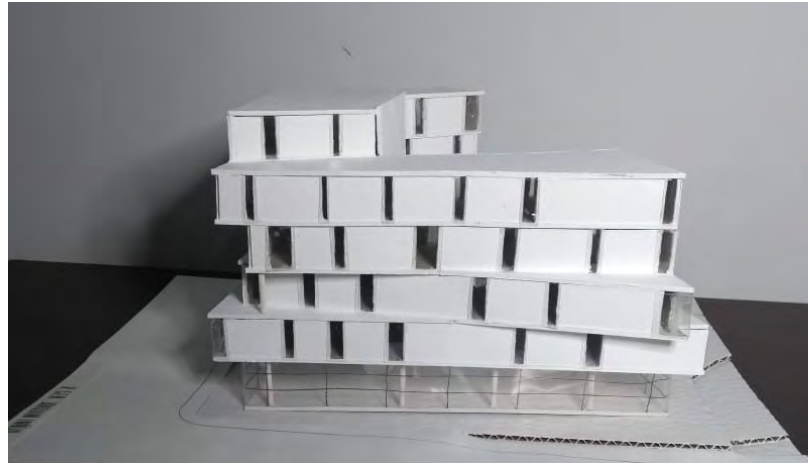

# PROCESSO





# PROGRAMA

ALOJAMENTO TEMPORÁRIO

GESTÃO CASA DA MULHER  
BRASILEIRA

## ASSISTÊNCIA

Recepção e Triagem  
Delegacia Especializada de Atendimento  
à Mulher (DEAM)  
Atendimento Psicossocial  
Enfermaria  
Brinquedoteca  
Central de Transportes  
Defensoria Pública  
Procuradoria  
Juizado Especializado de Violência Doméstica e Familiar Contra Mulher



## PÚBLICO

Galeria  
Auditório  
Ateliê Livre  
Curso de Autodefesa

## EMPODERAMENTO

Informática  
Biblioteca  
Auditório  
Sala de Multiuso  
Sala de Aula  
Salão de Beleza  
Ateliê de Costura

ÁREA TOTAL CONSTRUÍDA: 8.817 m<sup>2</sup>

# CIRCULAÇÃO

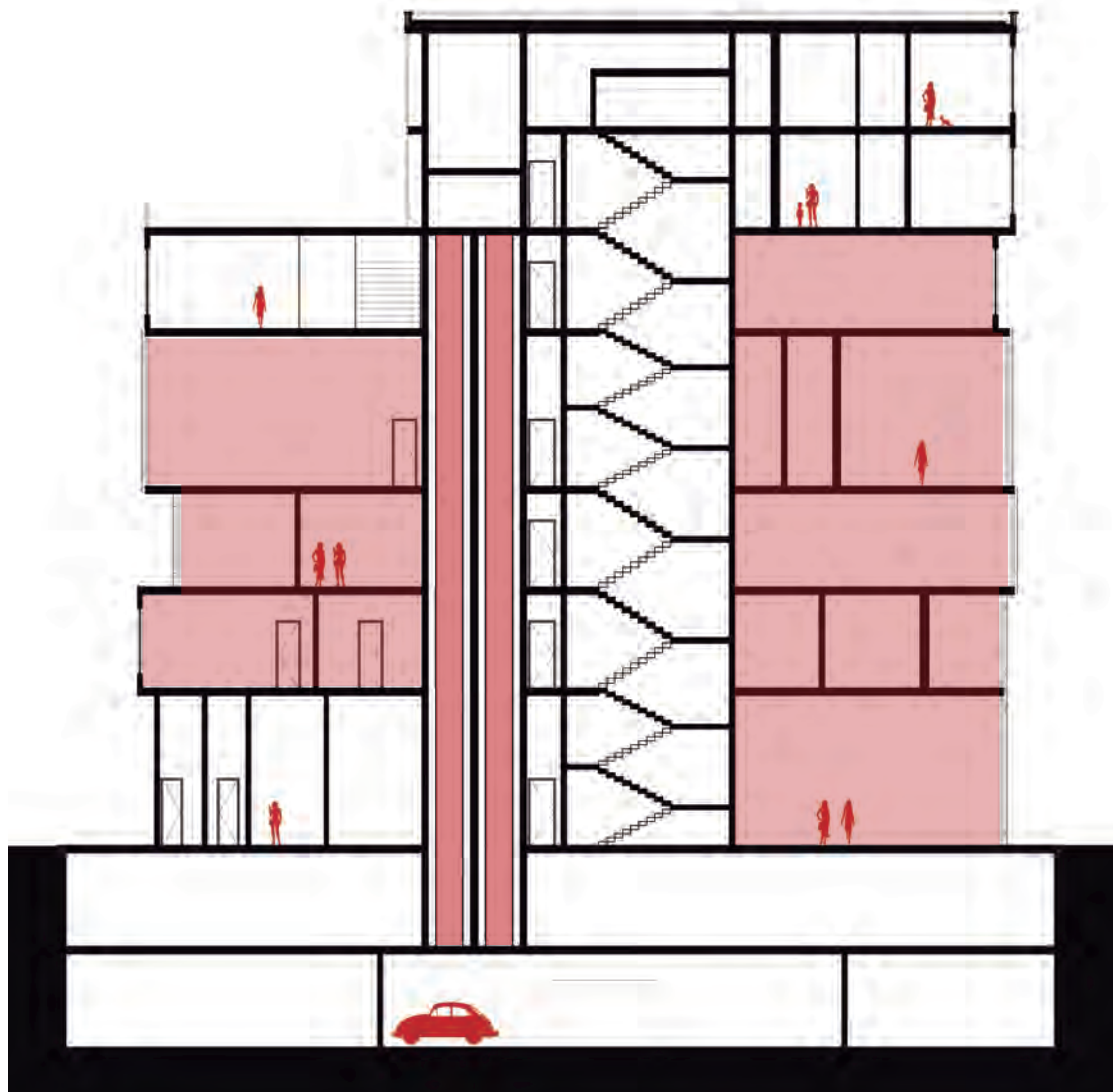

- caixa de circulação responsável pelo acesso ao curso de autodefesa; ateliê livre; apoio psicossocial; biblioteca, salas de aula e demais cursos profissionalizantes

- o acesso foi pensado na setorização dos serviços em comum

# CIRCULAÇÃO

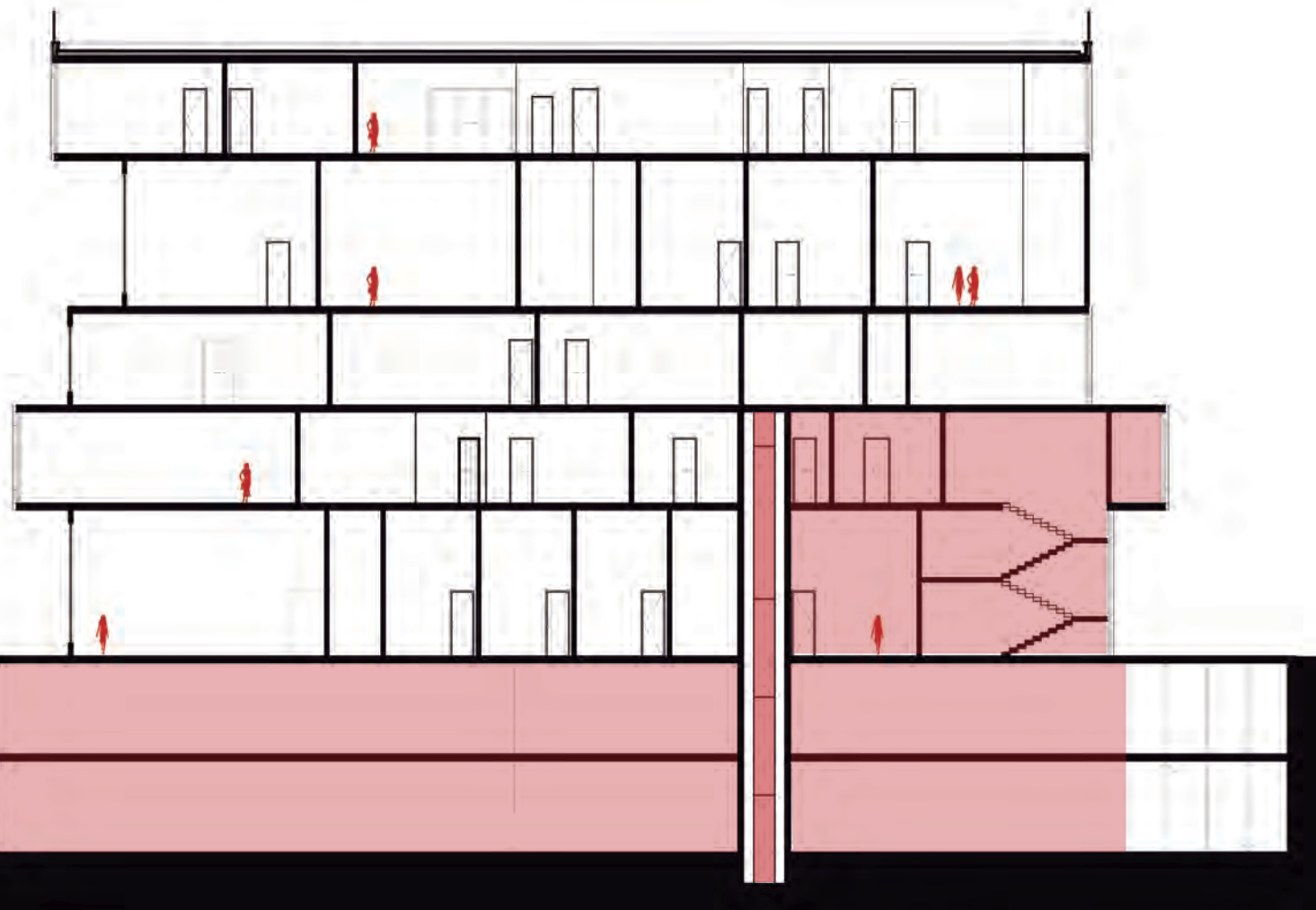

- caixa de circulação responsável por atender a demanda da Delegacia Especializada de Atendimento à Mulher (DEAM)

- o agressor, acompanhado de policiais, entra pelo estacionamento no subsolo e de lá sobe até a sala de reconhecimento, dessa forma não tendo contato com outras pessoas

# CIRCULAÇÃO

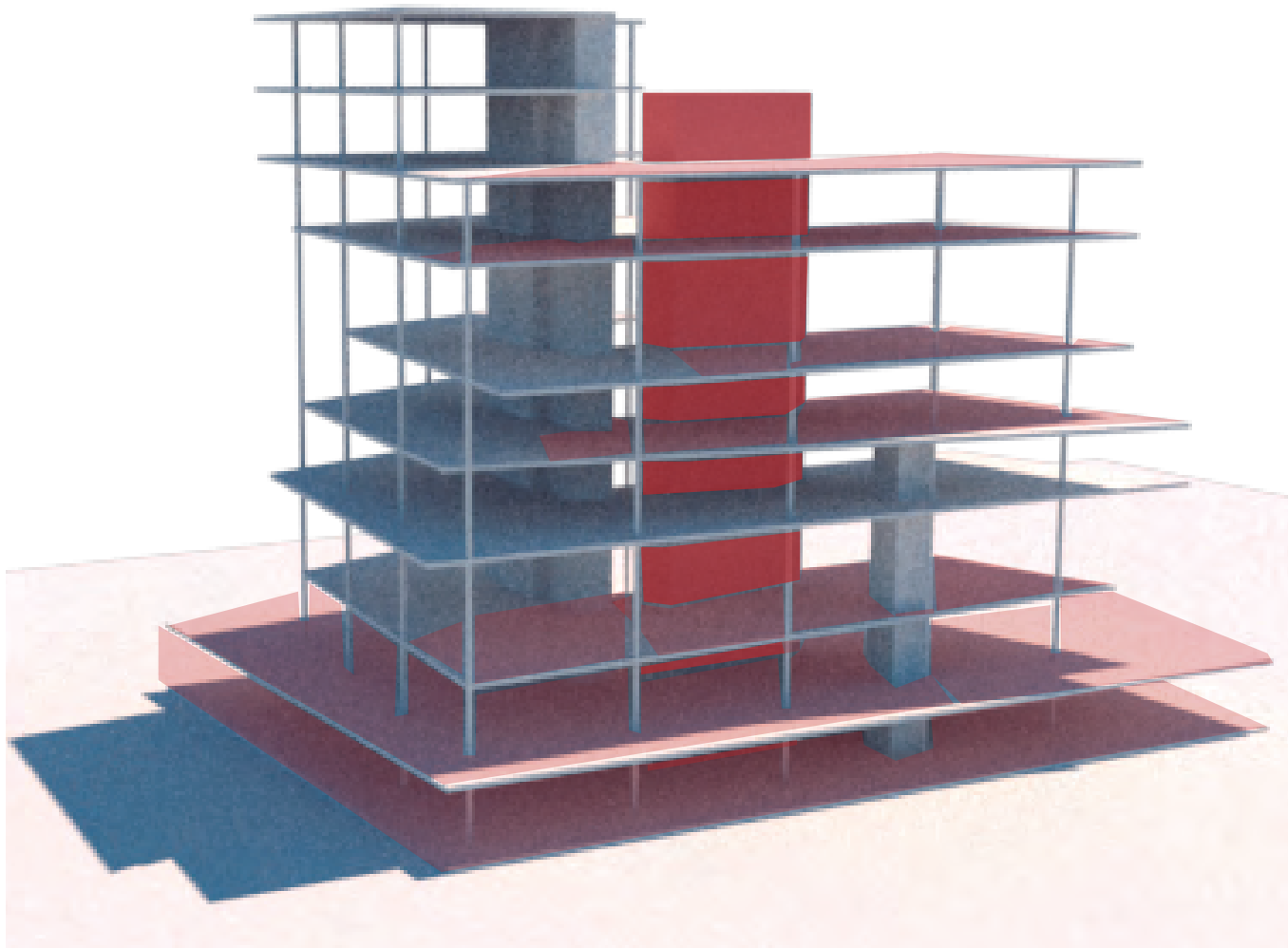

- caixa de circulação responsável pelo acesso à Administração da CMB; Procuradoria; Defensoria; Juizado Especializado e Alojamento Temporário

- possui acesso pela área privada do estacionamento, onde ficam os funcionários responsáveis pela Central de Transportes e localiza-se o estacionamento privativo de juízes e promotores





AVENIDA GOIÁS

1017

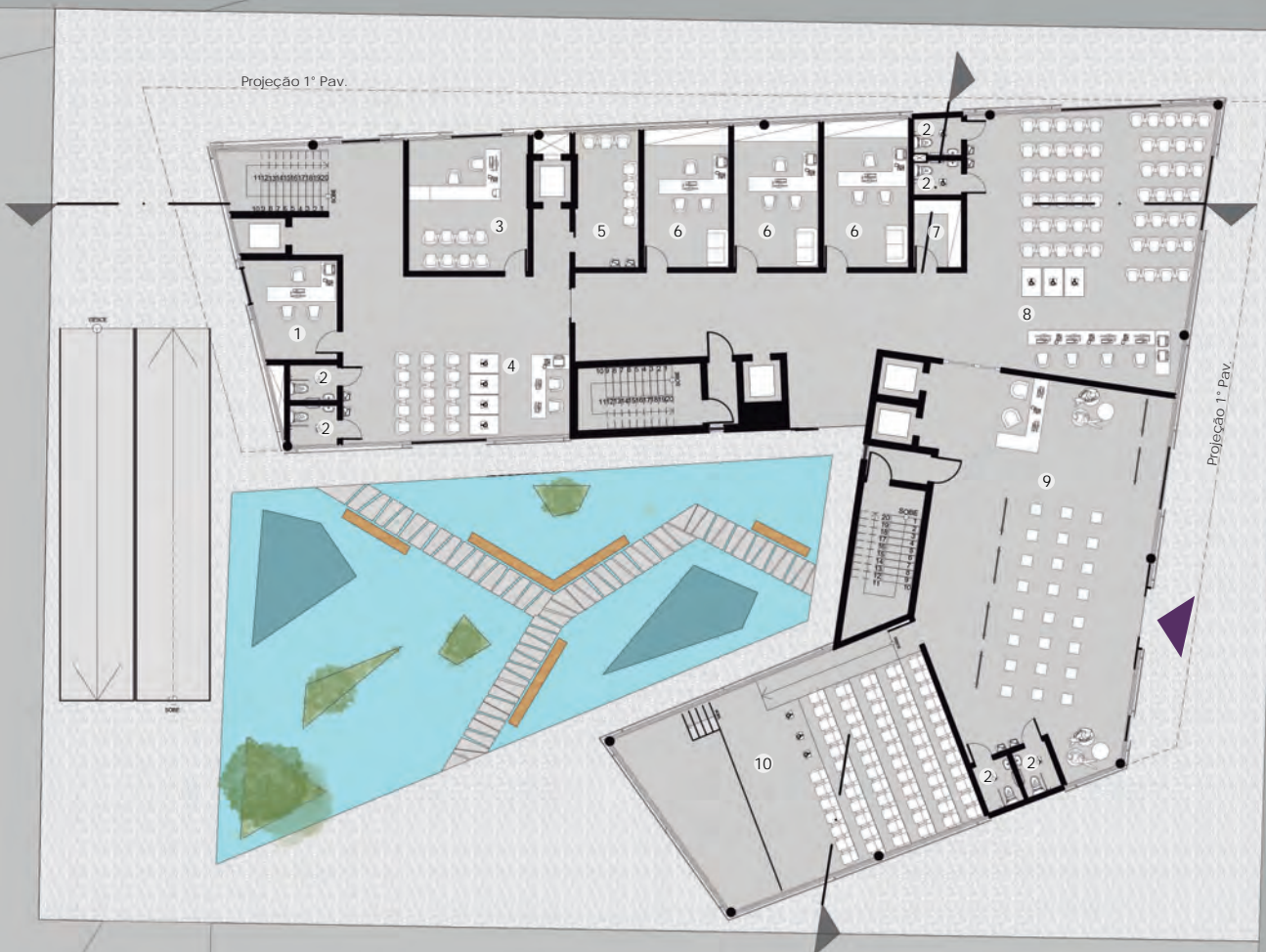

### LEGENDA

1. Sala de Ocorrência
2. Sanitário PcD
3. Cartório
4. Espera DEAM
5. Sala de Espera - Agressor
6. Sala de Triagem
7. Arquivos
8. Recepção CMB
9. Galeria
10. Auditório

RUA GENERAL JOAQUIM INÁCIO





**LEGENDA**

- 1. Copa DEAM
- 2. Administração
- 3. Sala de Reconhecimento
- 4. Investigação Violência
- 5. Delegada
- 6. Dormitório Delegada
- 7. Investigação Crimes Sexuais
- 8. Perícia
- 9. Dormitório Plantonistas DEAM
- 10. Depósito
- 11. Sanitário PcD
- 12. Banheiro Plantonistas DEAM
- 13. Atendimento em Grupo Psicossocial
- 14. Atendimento Individual Psicossocial
- 15. Terapia Ocupacional
- 16. Espera Atendimento Psicossocial
- 17. Espera Enfermaria
- 18. Sala de Atendimento
- 19. Brinquedoteca
- 20. Ateliê Livre
- 21. Curso Autodefesa
- 22. Administração

PAVIMENTO 1

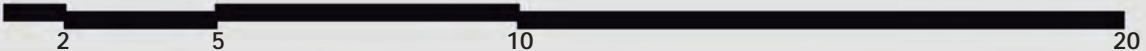



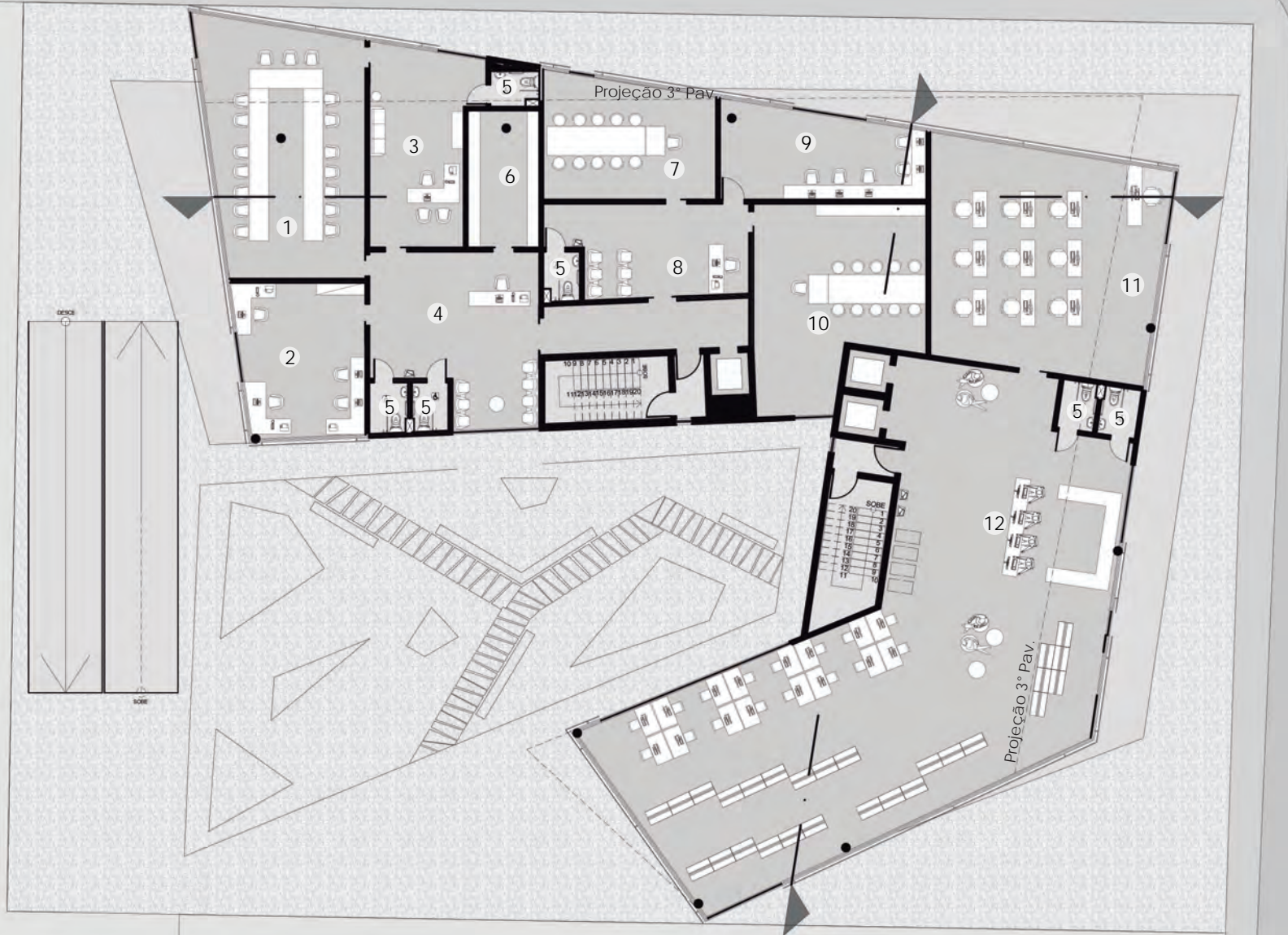

PAVIMENTO 2

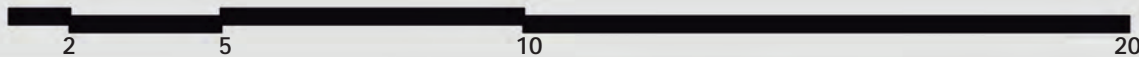

LEGENDA

- 1. Audiência Juizado
- 2. Sala de Apoio
- 3. Gabinete Juiz
- 4. Espera Juizado
- 5. Sanitário PcD
- 6. Arquivos
- 7. Defensoria Pública
- 8. Espera Defensoria
- 9. Administração
- 10. Procuradoria
- 11. Sala de Informática
- 12. Biblioteca





PAVIMENTO 3



### LEGENDA

1. Banheiro Plantonistas
2. Sanitário PcD
3. Copa Gestão CMB
4. Dormitório Plantonistas CMB
5. Administração
6. Depósito
7. Reunião
8. Secretaria
9. Espera Gestão CMB
10. Sala de Monitoramento
11. Salas de Aulas
12. Sala Multiuso
13. Sala Livre
14. Auditório

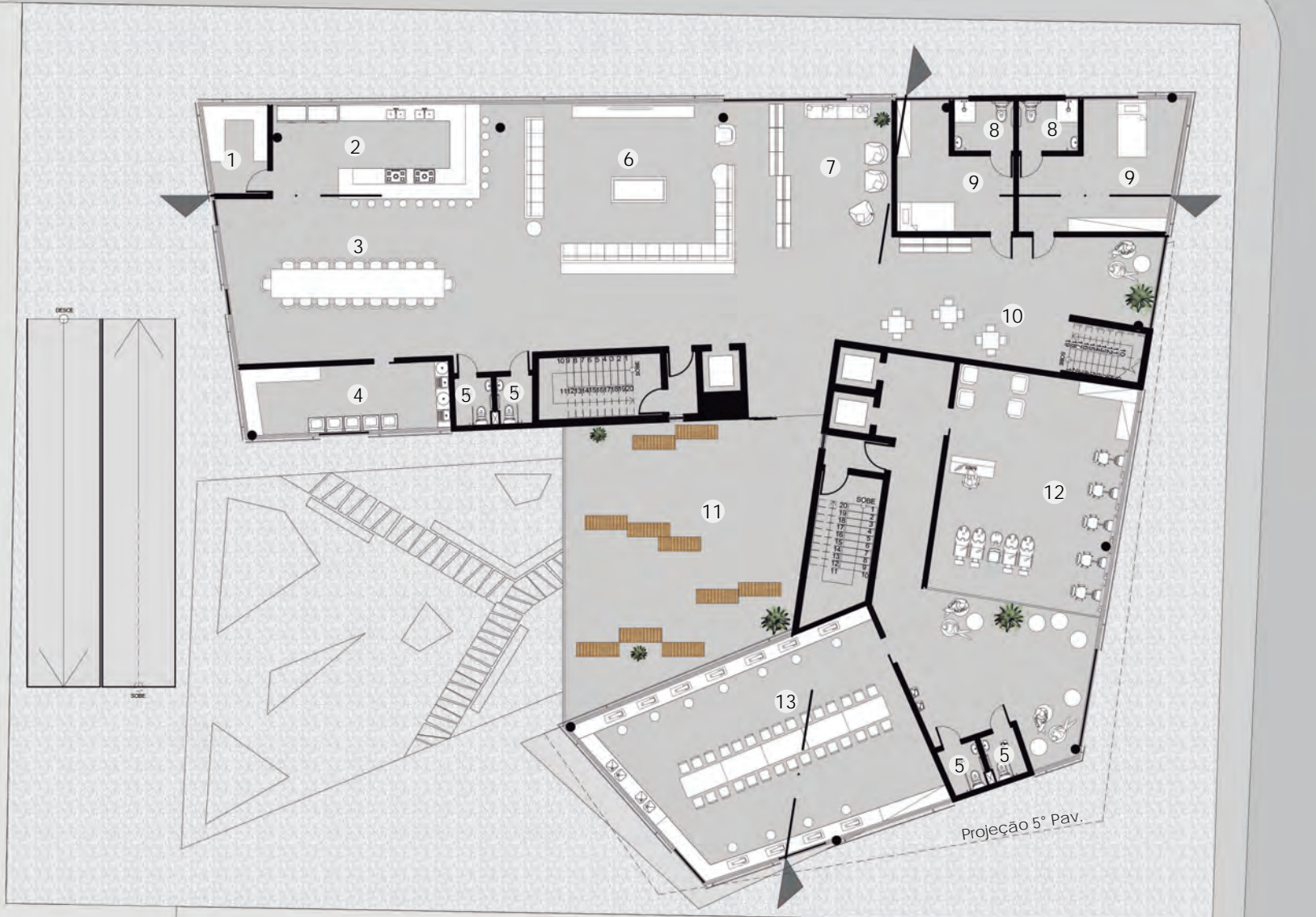

**PAVIMENTO 4**

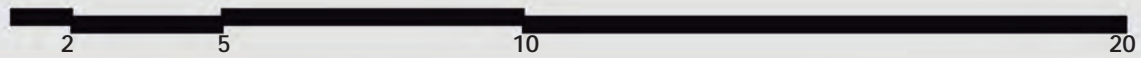

**LEGENDA**

- 1. Despensa
- 2. Copa
- 3. Sala de Jantar
- 4. Área de Serviço
- 5. Sanitário PcD
- 6. Sala de Estar
- 7. Sala de Leitura
- 8. Banheiro PcD
- 9. Quarto Individual PcD
- 10. Área de Recreação Infantil
- 11. Pátio Interno
- 12. Salão de Beleza
- 13. Ateliê de Costura



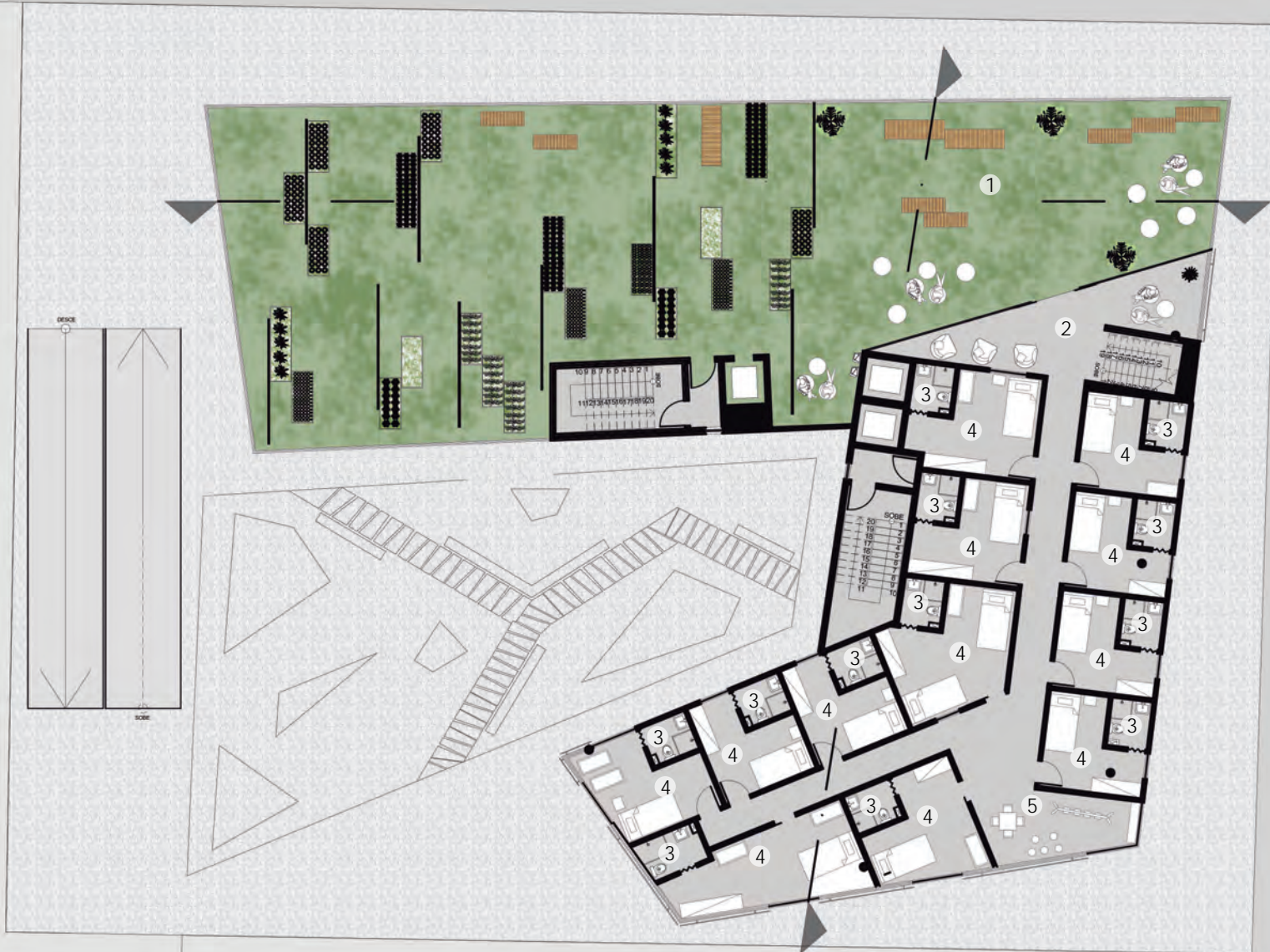

### LEGENDA

- 1. Horta
- 2. Varanda
- 3. Banheiro
- 4. Quarto Individual
- 5. Área Recreação Infantil

PAVIMENTO 5

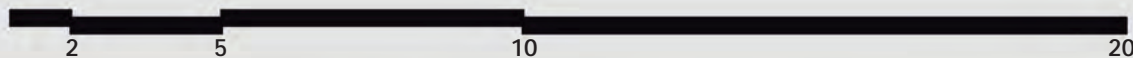



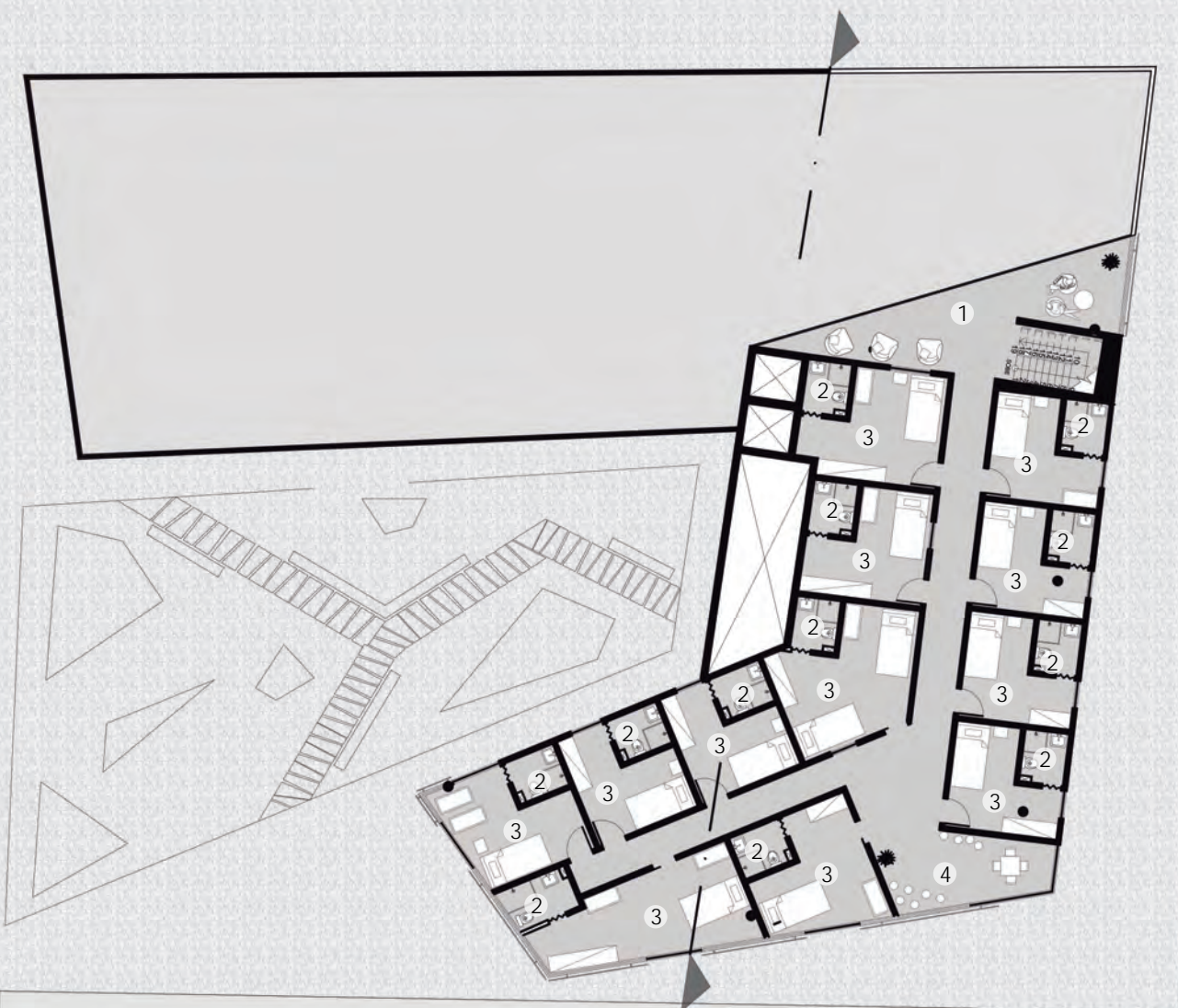

PAVIMENTO 6

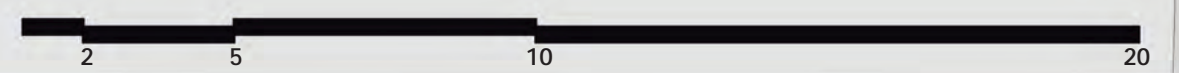

LEGENDA

- 1. Varanda
- 2. Banheiro
- 3. Quarto Individual
- 4. Área Recreação Infantil





SUBSOLO 1 - ESTACIONAMENTO





**SUBSOLO 2 - ESTACIONAMENTO**

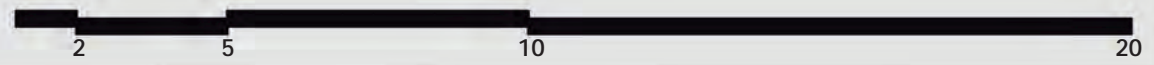

**LEGENDA**

- 1. Central de Transportes
- 2. Sanitário PcD



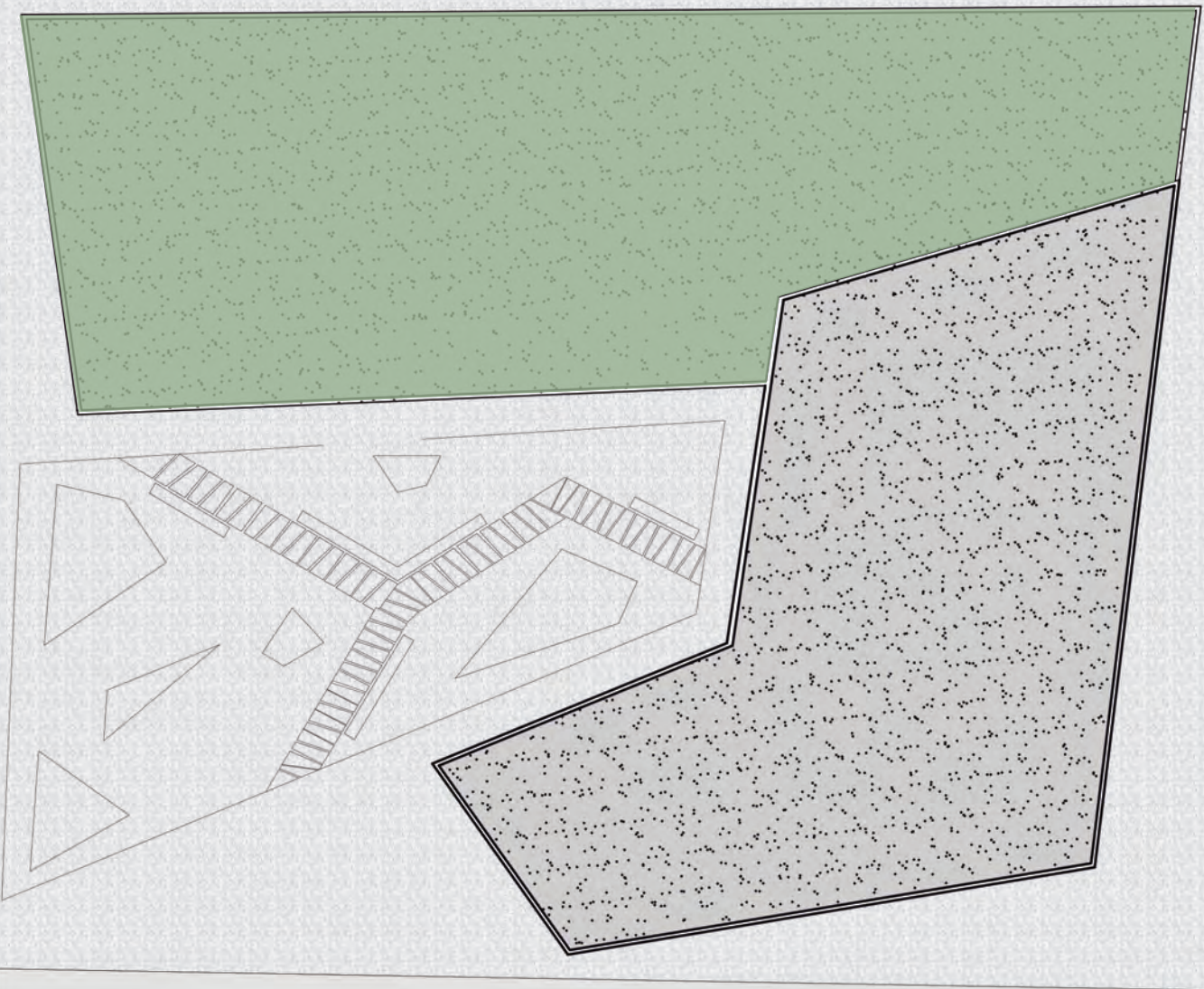

COBERTURA





CORTE AA





CORTE BB

















# ESTRUTURA



- pilares de concreto de 30x30cm

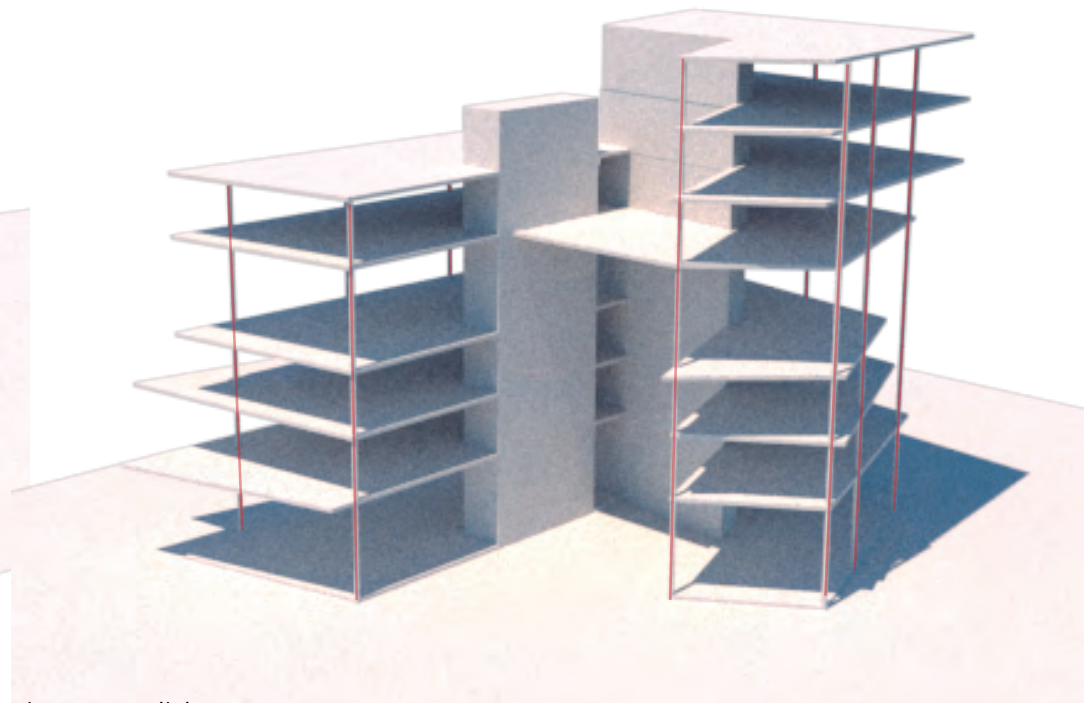

- laje nervurada caixão perdido com a espessura de 25cm, para vencer um vão de até 11 metros.

- as caixas de circulação atuam como núcleo de rigidez do edifício, partindo delas a composição da malha de pilares, ajustando-se à forma do edifício.



# MATERIALIDADE

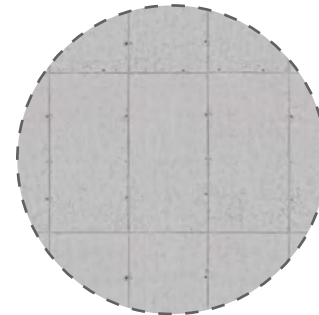

placa cimentícia

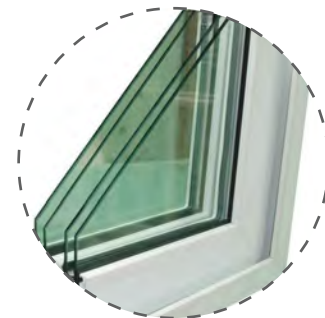

vidro duplo laminado

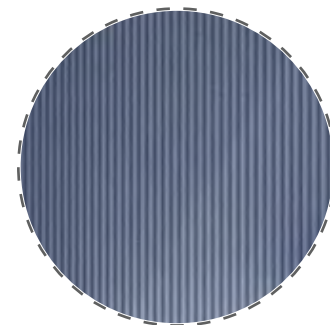

membrana microclimática



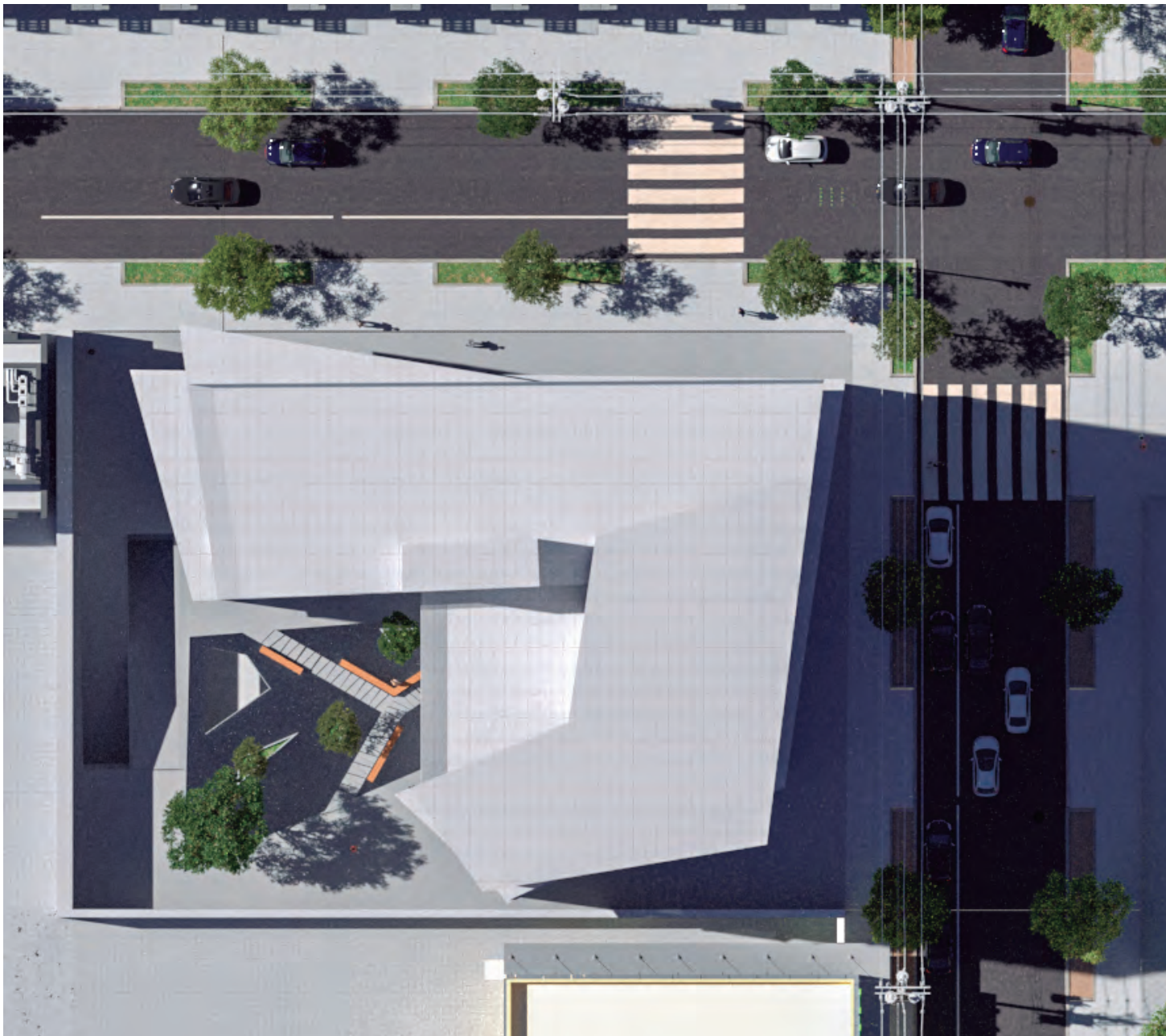

- Noivinha (Euphorbia Leucocephala)



- Quaresmeira (Tibouchina Granulosa)



- Pedra petit pavé

# REFERÊNCIAS

- BRASIL. Convenção Interamericana para Prevenir, Punir e Erradicar a Violência contra a Mulher - Convenção de Belém do Pará. Belém: CIDH, 1994. Disponível em: <http://www.cidh.org/Basicos/Portugues/m.Belem.do.Para.htm>. Acesso em: 25 abr. 2019.
- BRASIL. Diretrizes nacionais para abrigamento de mulheres em situação de risco e de violência. Brasília: [s.n.], 2011.
- BRASIL. (2004). Política Nacional de Enfrentamento à Violência contra as Mulheres, Brasília: Secretaria de Políticas para as Mulheres Presidência da República.
- BRASIL. (2008). II Plano Nacional de Políticas para as Mulheres. Brasília: Secretaria de Políticas para as Mulheres Presidência da República.
- BOURDIEU, Pierre. A Dominação Masculina. 11.ed. Tradução de Maria Helena Kühner. Rio de Janeiro: Bertrand Brasil, 2002.
- CAPUTI, Jane; RUSSEL, Diana E. H. Femicide: The Politics of Women Killing. Nova Iorque: Twayne, 1992.
- CERQUEIRA, Daniel *et al.* Atlas da Violência 2019. Brasília: FBSP. Disponível em: [https://www.ipea.gov.br/portal/images/stories/PDFs/relatorio\\_institucional/190605\\_atlas\\_da\\_violencia\\_2019.pdf](https://www.ipea.gov.br/portal/images/stories/PDFs/relatorio_institucional/190605_atlas_da_violencia_2019.pdf). Acesso em: 05 mar. 2020.
- GEBRIM, L.M. Violência de Gênero. 2014. 17f. Dissertação, Universidade Estadual Paulista, São Paulo, 2014.
- LAGARDE, Marcela y de los Ríos. Del femicidio al feminicidio. Desde el Jardín de Freud, Bogotá, n.6, p. 216-225, ago. 2006.
- HIRATA, Helena; LABORIE, Françoise; DOARÉ, Hélène le; SENOTIER, Danièle. Dicionário Crítico do Feminismo. 9 ed. Tradução brasileira. São Paulo: Editora UNESP, 2009.
- LAGARDE, Marcela y de los Ríos. Por La vida y La libertad de las mujeres. Fin al femicidio. El Dia, V., fev. 2004. Apud PASINATO, Wânia. "Feminicídios" e as mortes de Mulheres no Brasil. Cadernos Pagu. Campinas, Unicamp, n. 37, p.219-246, jul.-dez. 2011.
- MACHADO, Lia Zanotta. Perspectivas em confronto: relações de gênero ou patriarcado contemporâneo? In: Sociedade Brasileira de Sociologia (Ed.) Simpósio Relações de Gênero ou Patriarcado Contemporâneo, 52ª Reunião Brasileira para o Progresso da Ciência. Brasília: SBP, 2000.
- PERUGINI, Ana *et al.* Mapa da Violência Contra a Mulher 2018. Brasília, p. 01-79, 2019. Disponível em: <https://www2.camara.leg.br/atividade-legislativa/comissoes/comissoes-permanentes/comissao-de-defesa-dos-direitos-da-mulher-cmulher/arquivos-de-audio-e-video/MapadaViolenciaatualizado200219.pdf>. Acesso em: 05 mar. 2020.
- REBELLO, Yopanan C. P.. "A Concepção Estrutural e a Arquitetura". Zigurate Editora. São Paulo, 2000.
- SAFFIOTI, Heleith I. B. Gênero, Patriarcado, Violência. 1ªed. São Paulo: Fundação Perseu Abramo, 2004, 151p.



OBRIGADA!

