

CAAP - Integrar

Centro de Acolhimento e Apoio para
População em Situação de Rua



APRESENTAÇÃO

Tema

O país enfrenta diversos problemas de cunho social;

MORADOR EM SITUAÇÃO DE RUA

Realidade que vivem:

Condições de insalubridade e de risco;

Falta de acesso a serviços de saúde e segurança social;

APRESENTAÇÃO

Analizando o cenário do município de
Anápolis-GO

Atualmente 200 moradores em situação
de rua, sendo eles natural do município
e andarilhos



Fonte: Livro Moradores de Rua
e Seus Cães. Autor: Eduardo
Leporo, 2012.

ARGUMENTO



Há quase 4 anos foi criado o Centro POP e o Consultório na rua.



Apenas com um albergue onde podem passar até 3 dias consecutivos

Centro de Acolhimento e Apoio para População em Situação de Rua



Acolhimento Institucional:

abrigo de amparo provisório

higiene pessoal

adultos e crianças

período de 6 meses

serviços ininterruptos (24 horas)

capacidade máxima de 50 pessoas

Centro POP:

assistência psicossociais
(individual e grupos)

alimentação

serviços durante a manhã e tarde

Educacional:

cursos de capacitação profissional

comunidade carente/baixa renda

serviços durante a manhã e tarde

capacidade máxima de 100 pessoas

O MORADOR EM SITUAÇÃO DE RUA

Usuário

As principais razões pelas quais essas pessoas estão em situação de rua são:

1. alcoolismo/drogas	35,5%
2. desemprego	29,8%
3. problemas familiares	29,1%
4. perda da moradia	20,4%
5. separação / decepção amorosa	16,1%



82% Masculino



18% Feminina



69,6% dormem na rua



22,1% dormem em abrigo



8,3% alternam

O MORADOR EM SITUAÇÃO DE RUA

Em Anápolis

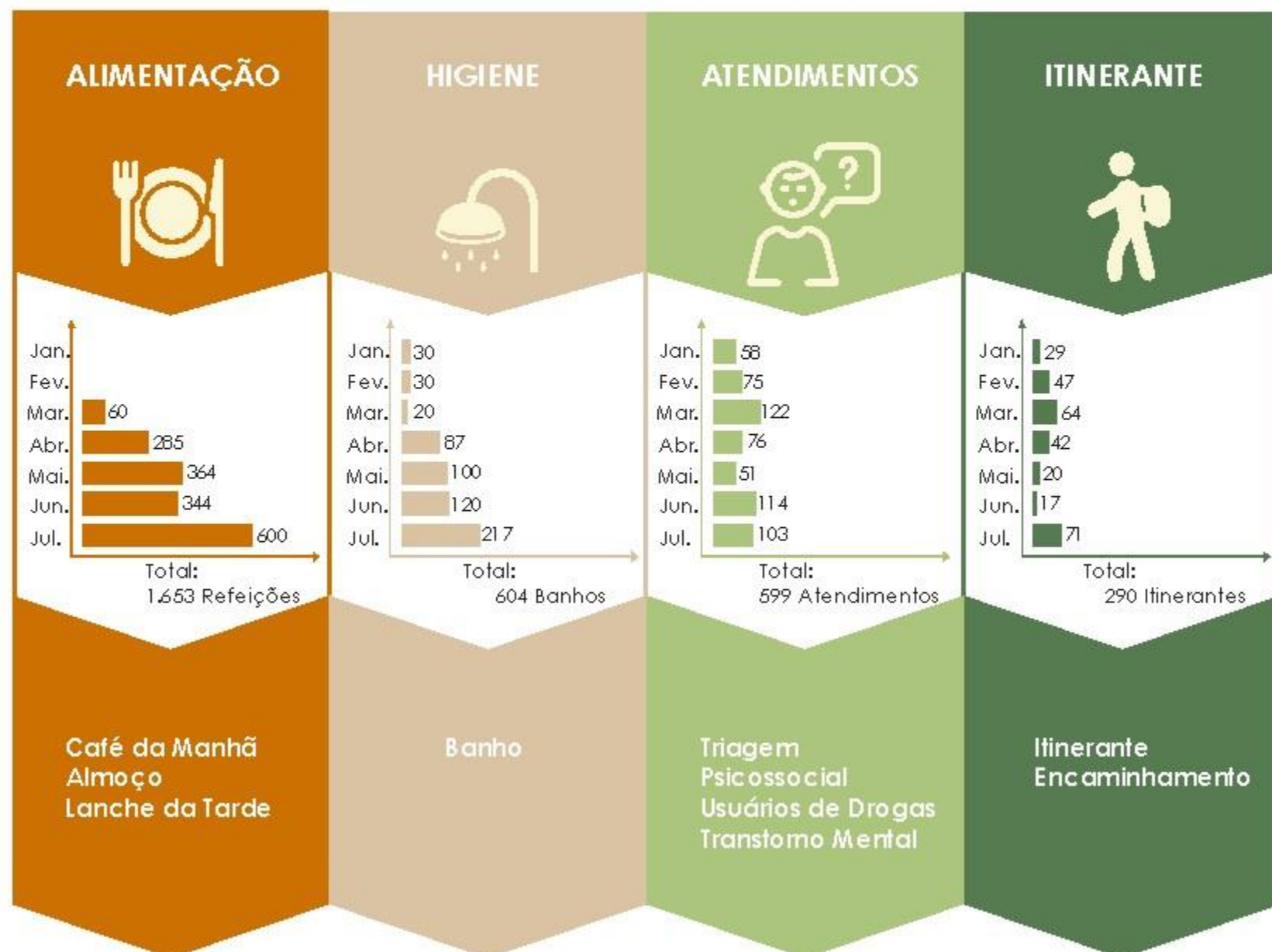

Locais com maior demanda de Moradores em Situação de Rua

Anápolis-GO

1. Feirão Coberto do IAPC

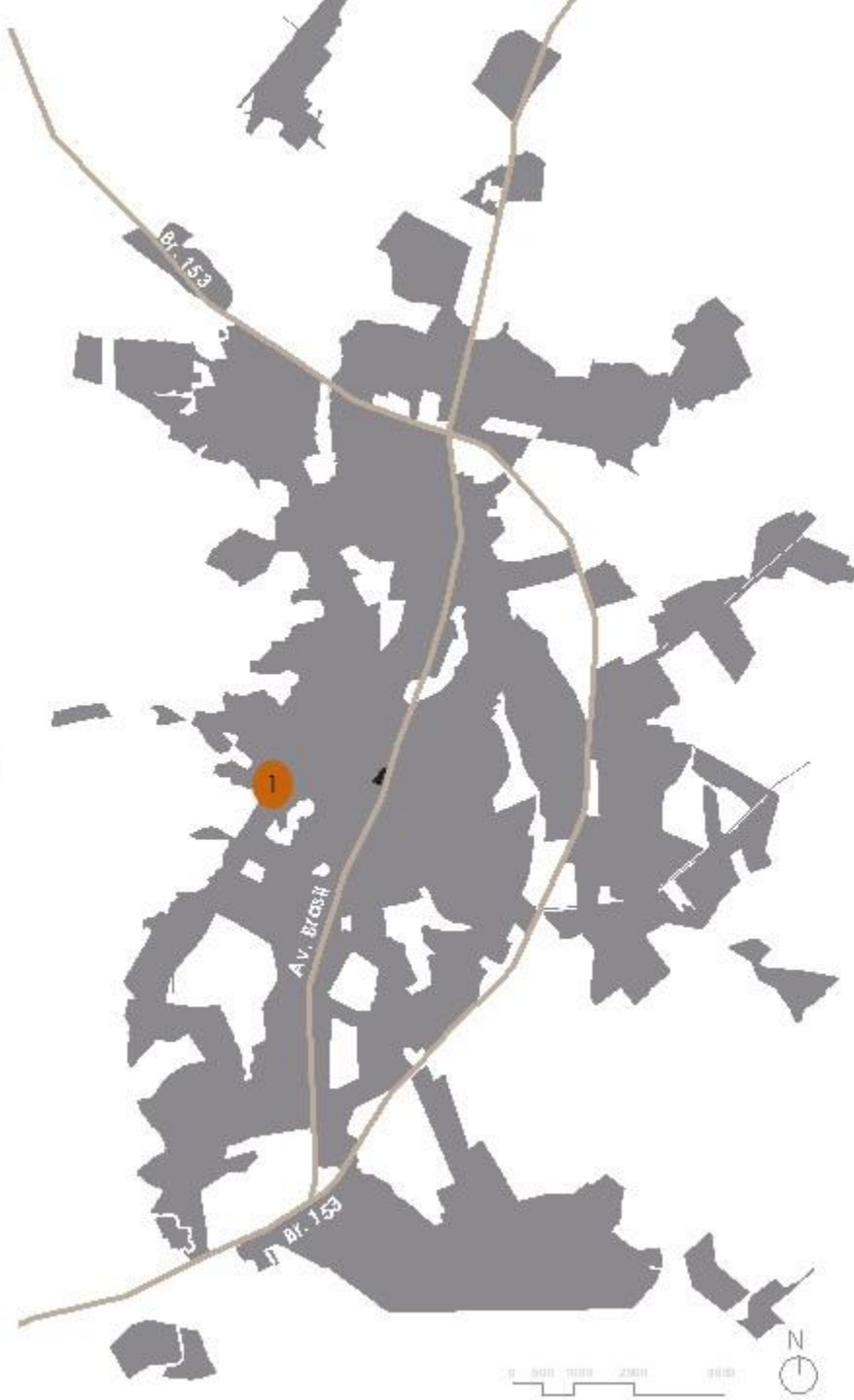

Quantidade de Moradores de Rua

Alta Média Baixa Terreno

Locais com maior demanda de Moradores em Situação de Rua

Anápolis-GO

1. Feirão Coberto do IAPC

2. Praça do Ancião

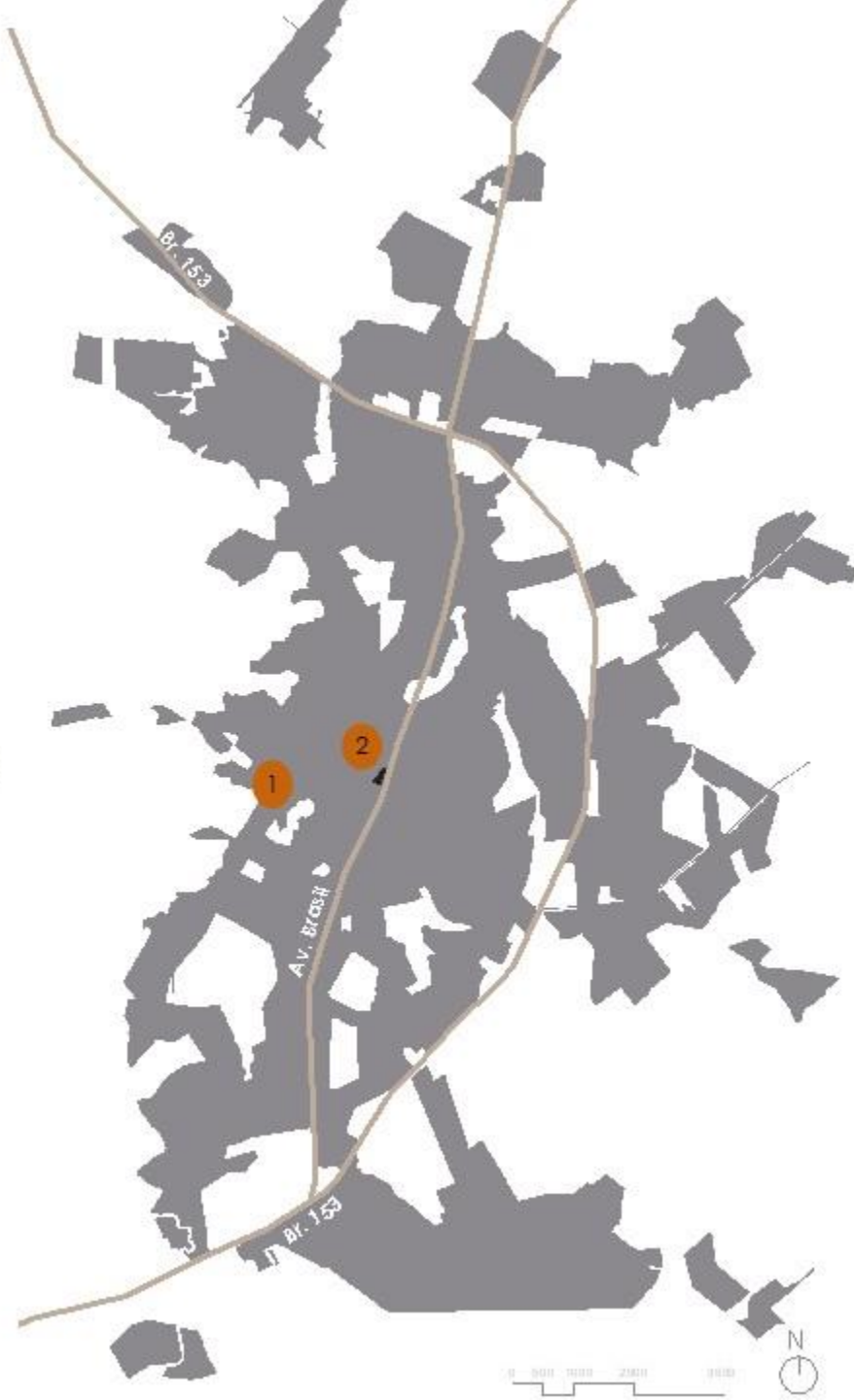

Quantidade de Moradores de Rua

Alta Média Baixa Terreno

Locais com maior demanda de Moradores em Situação de Rua

Anápolis-GO

1. Feirão Coberto do IAPC
2. Praça do Ancião
3. Praça Bom Jesus

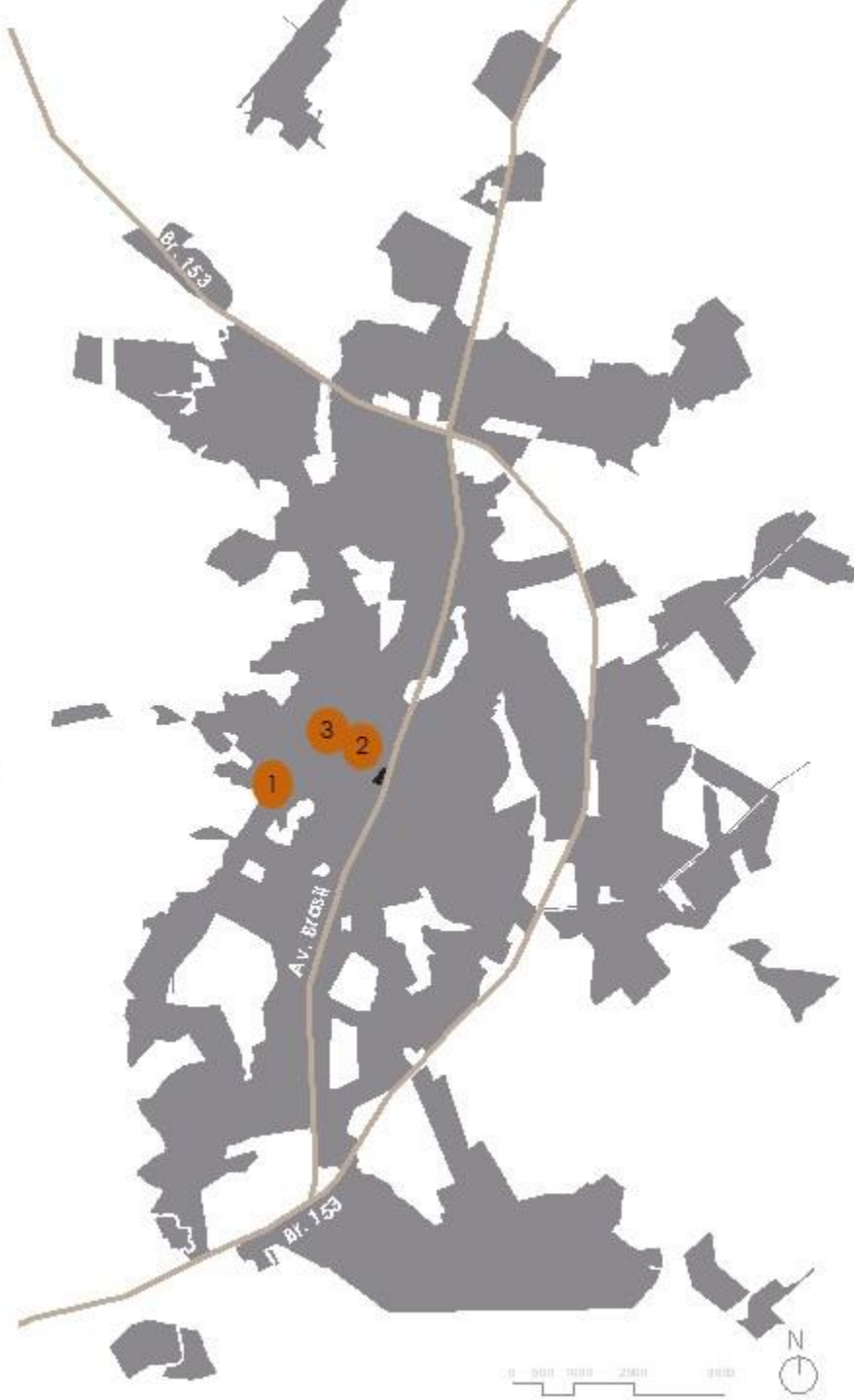

Quantidade de Moradores de Rua

Alta Média Baixa Terreno

Locais com maior demanda de Moradores em Situação de Rua

Anápolis-GO

1. Feirão Coberto do IAPC
2. Praça do Ancião
3. Praça Bom Jesus
4. Rodoviária

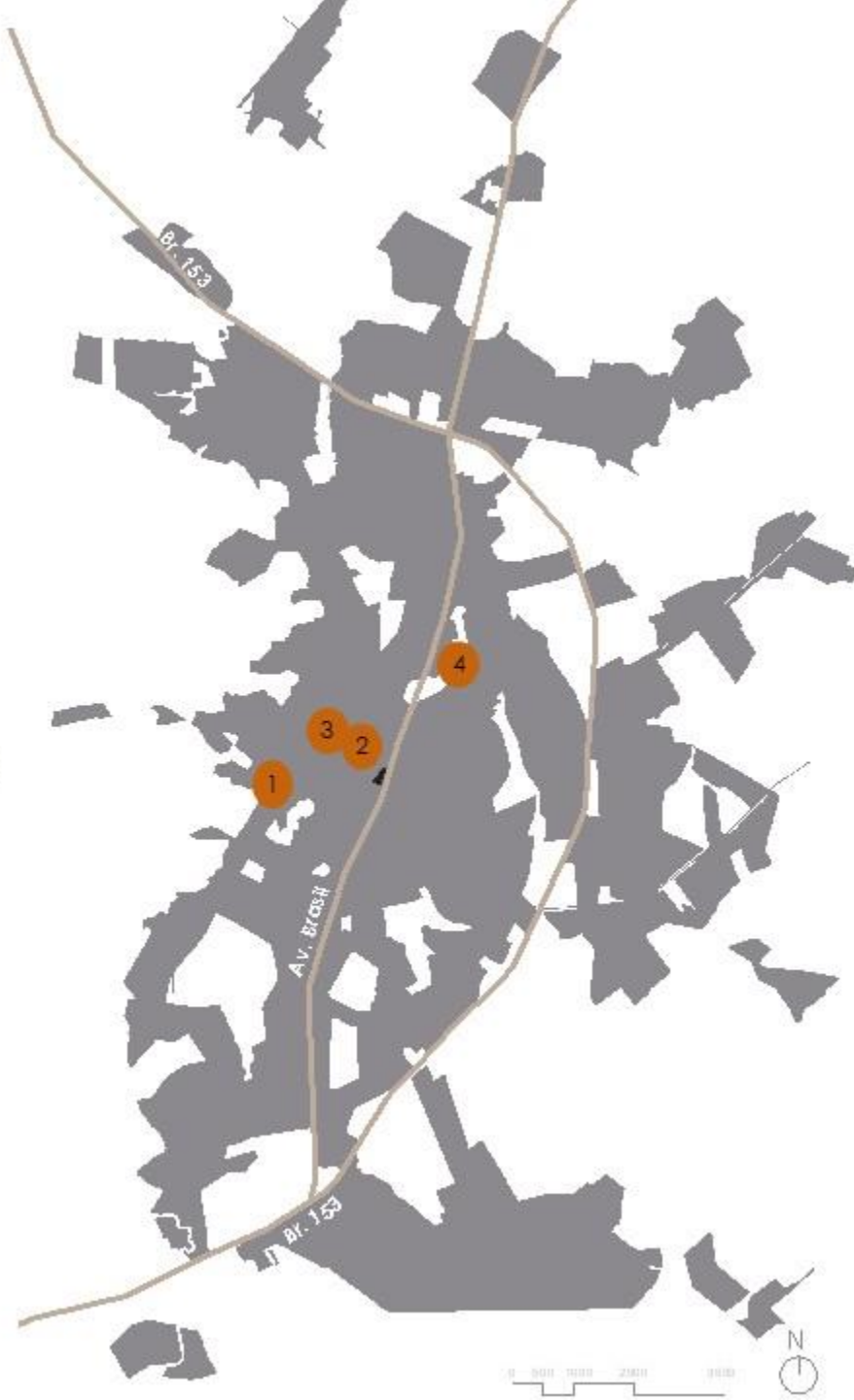

Quantidade de Moradores de Rua

Alta Média Baixa Terreno

Locais com maior demanda de Moradores em Situação de Rua

Anápolis-GO

1. Feirão Coberto do IAPC
2. Praça do Ancião
3. Praça Bom Jesus
4. Rodoviária
5. Praça Dom Emanuel

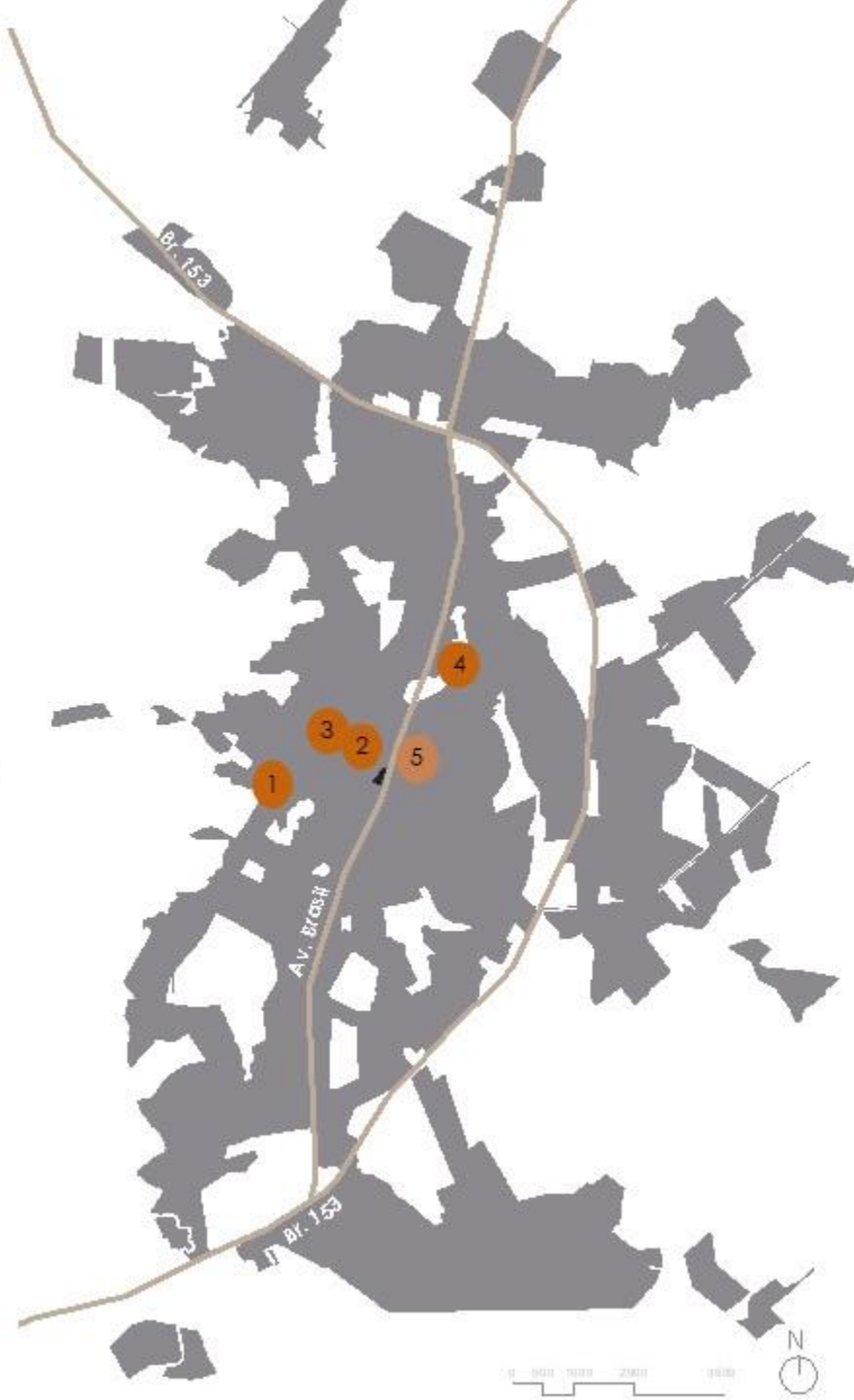

Quantidade de Moradores de Rua

Alta Média Baixa Terreno

Locais com maior demanda de Moradores em Situação de Rua

Anápolis-GO

1. Feirão Coberto do IAPC
2. Praça do Ancião
3. Praça Bom Jesus
4. Rodoviária
5. Praça Dom Emanuel
6. Praça das Mães

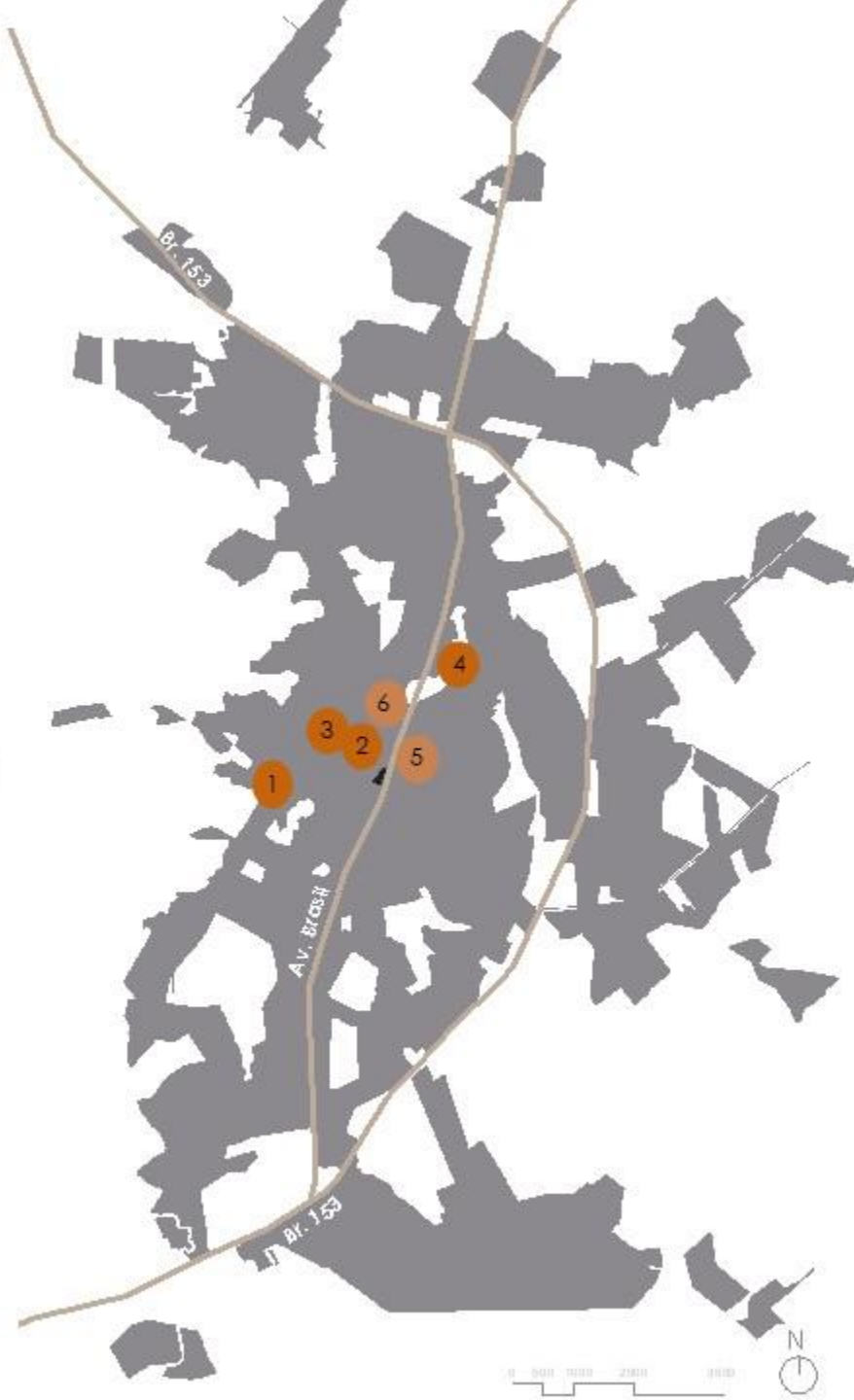

Quantidade de Moradores de Rua

Alta Média Baixa Terreno

Locais com maior demanda de Moradores em Situação de Rua

Anápolis-GO

1. Feirão Coberto do IAPC
2. Praça do Ancião
3. Praça Bom Jesus
4. Rodoviária
5. Praça Dom Emanuel
6. Praça das Mães
7. Praça Americano do Brasil

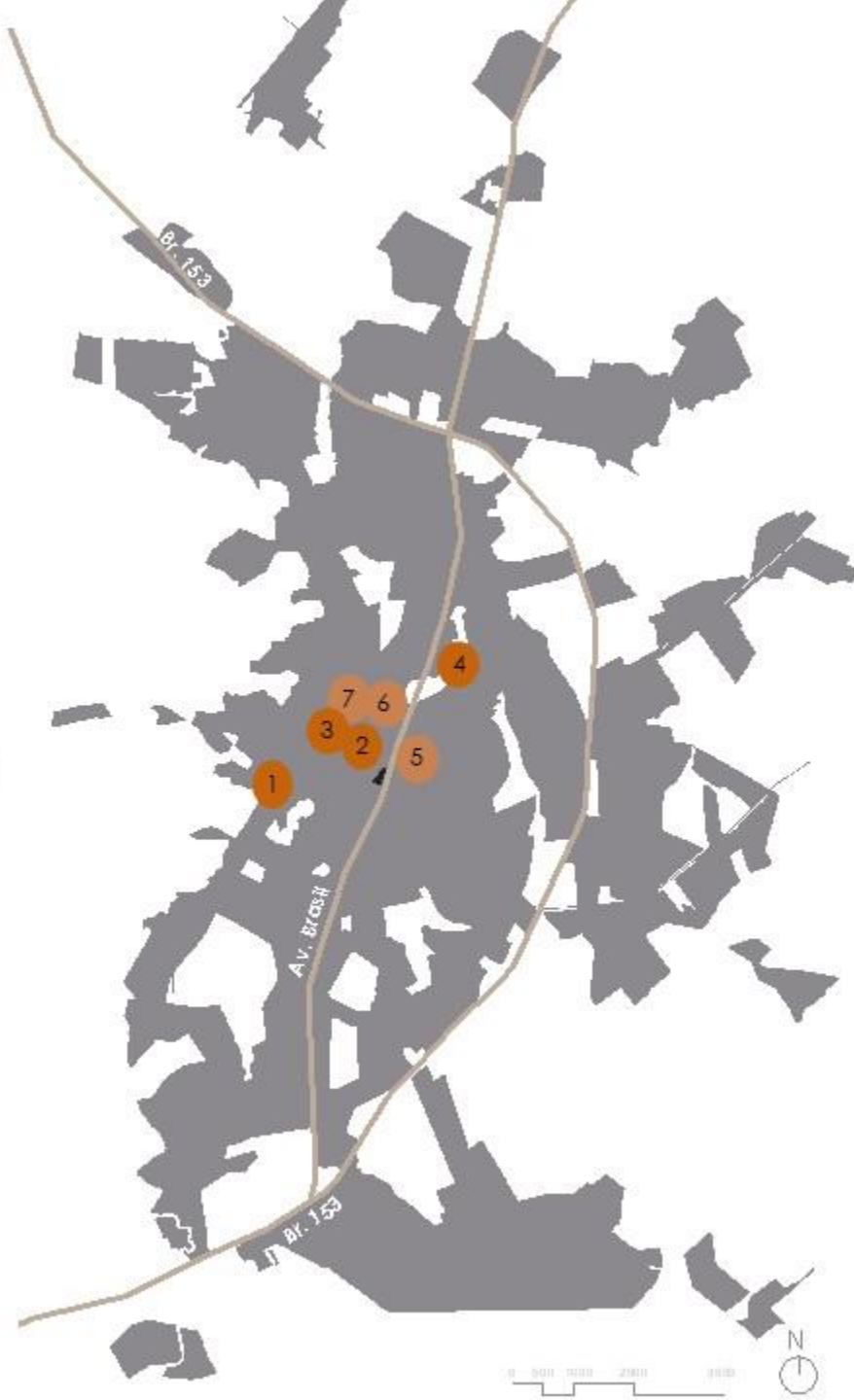

Quantidade de Moradores de Rua

Alta Média Baixa Terreno

Locais com maior demanda de Moradores em Situação de Rua

Anápolis-GO

1. Feirão Coberto do IAPC
2. Praça do Ancião
3. Praça Bom Jesus
4. Rodoviária
5. Praça Dom Emanuel
6. Praça das Mães
7. Praça Americano do Brasil
8. Feirão Coberto do Jundiáí

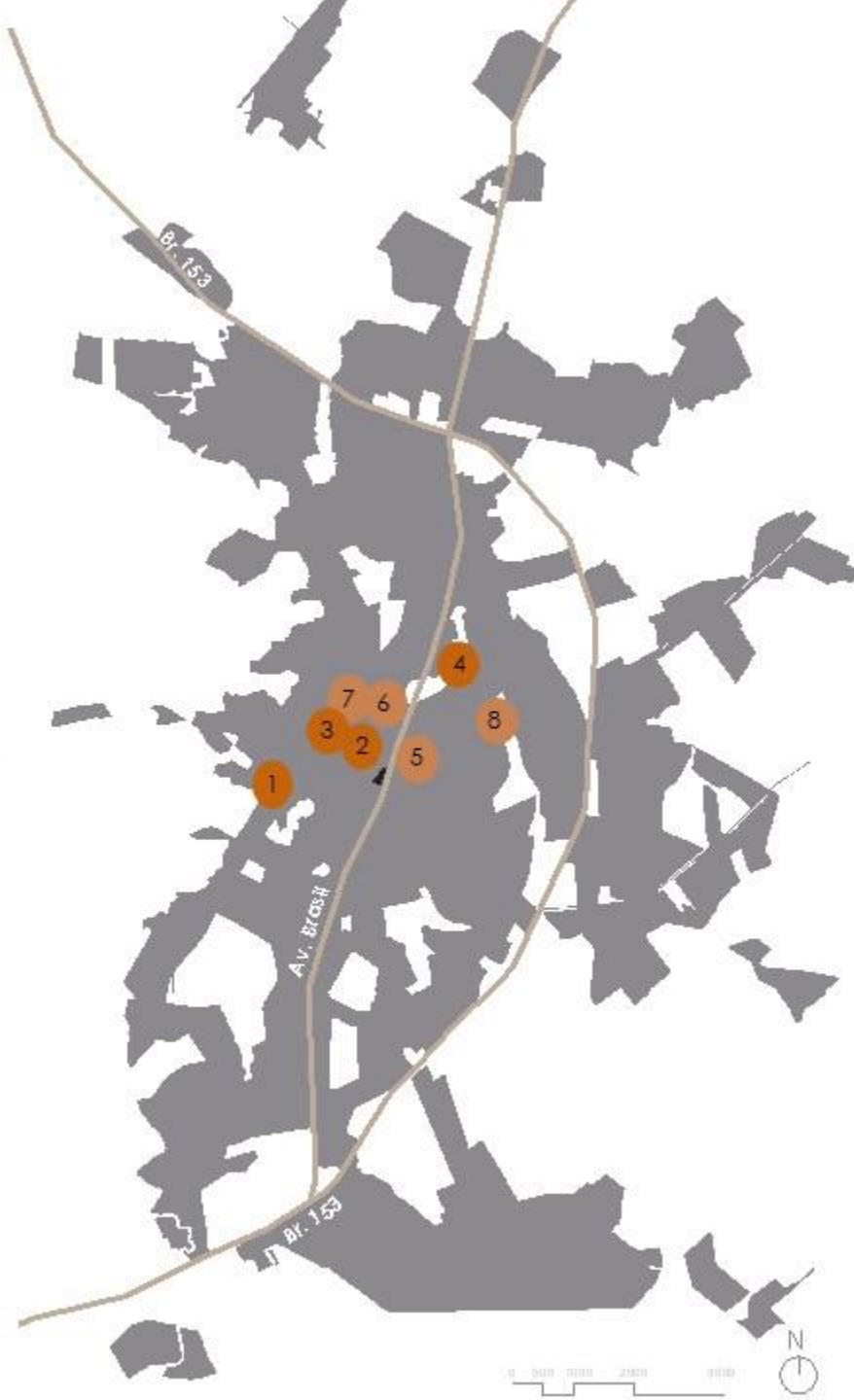

Quantidade de Moradores de Rua

Alta Média Baixa Terreno

Locais com maior demanda de Moradores em Situação de Rua

Anápolis-GO

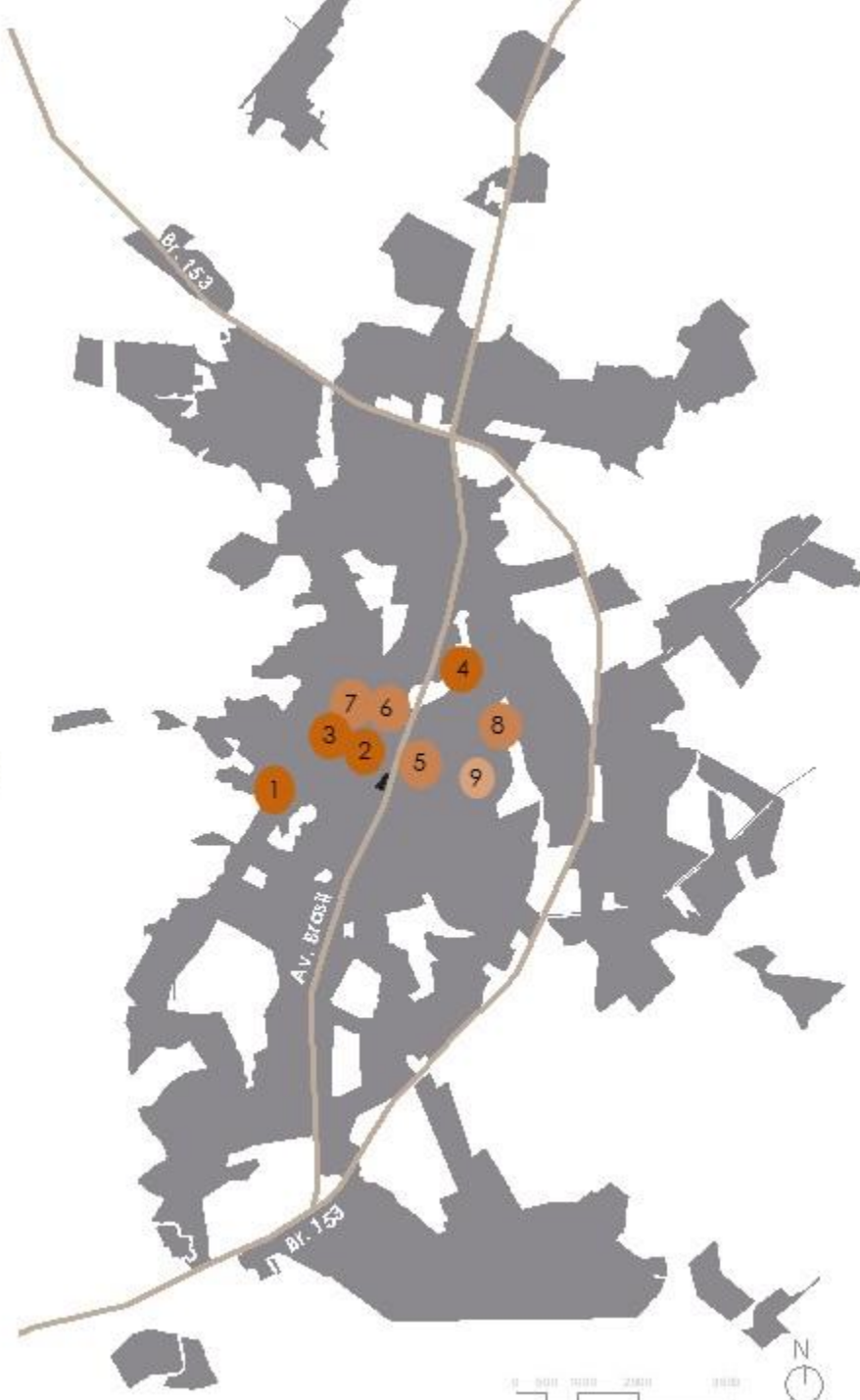

1. Feirão Coberto do IAPC
2. Praça do Ancião
3. Praça Bom Jesus
4. Rodoviária
5. Praça Dom Emanuel
6. Praça das Mães
7. Praça Americano do Brasil
8. Feirão Coberto do Jundiáí
9. Praça Abadia Dayer

Quantidade de Moradores de Rua

- Alta
- Média
- Baixa
- Terreno

Locais com maior demanda de Moradores em Situação de Rua

Anápolis-GO

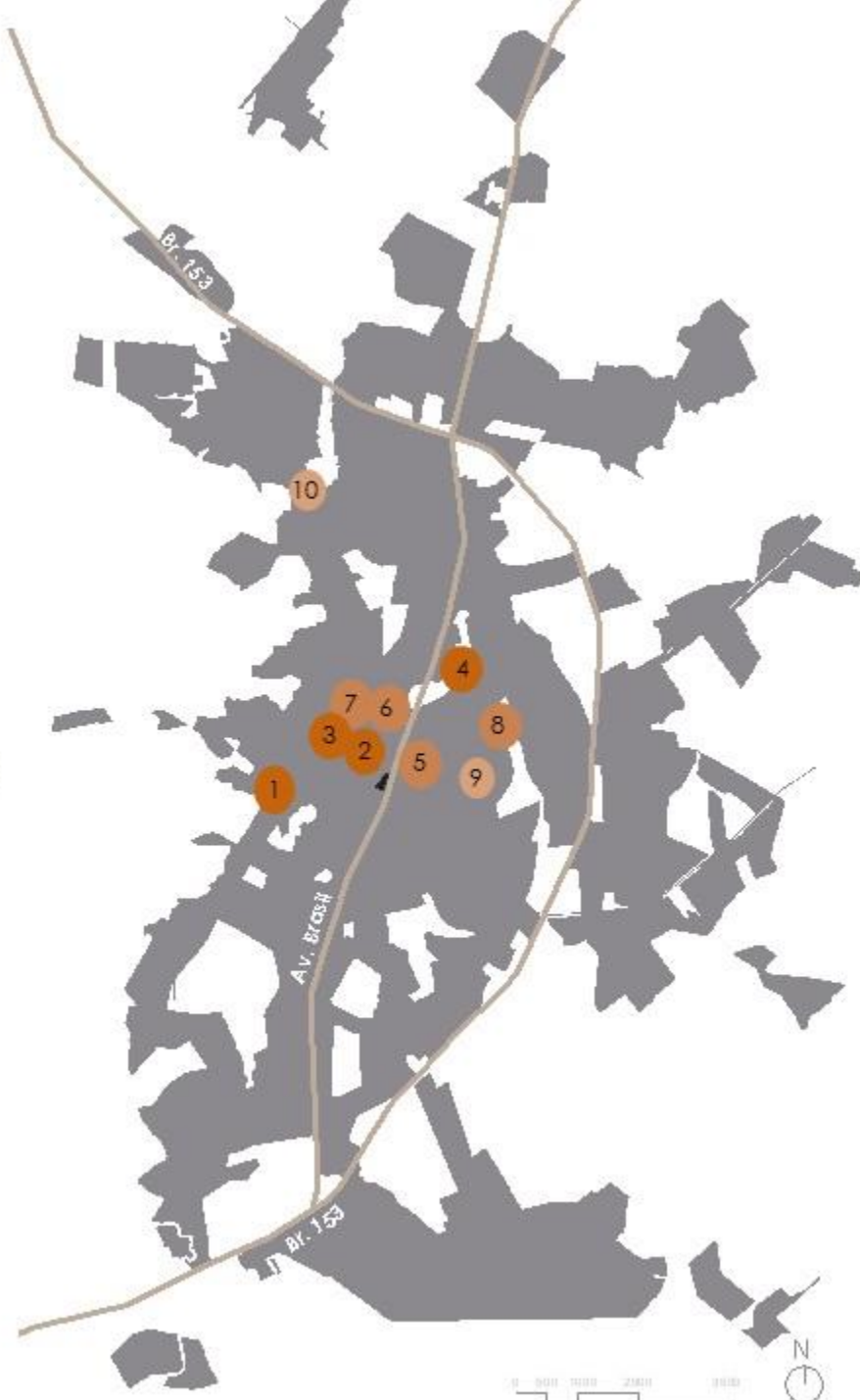

1. Feirão Coberto do IAPC
2. Praça do Ancião
3. Praça Bom Jesus
4. Rodoviária
5. Praça Dom Emanuel
6. Praça das Mães
7. Praça Americano do Brasil
8. Feirão Coberto do Jundiá
9. Praça Abadia Dayer
10. Praça dos Romeiros

Quantidade de Moradores de Rua

- Alta
- Média
- Baixa
- Terreno

Locais com maior demanda de Moradores em Situação de Rua

Anápolis-GO

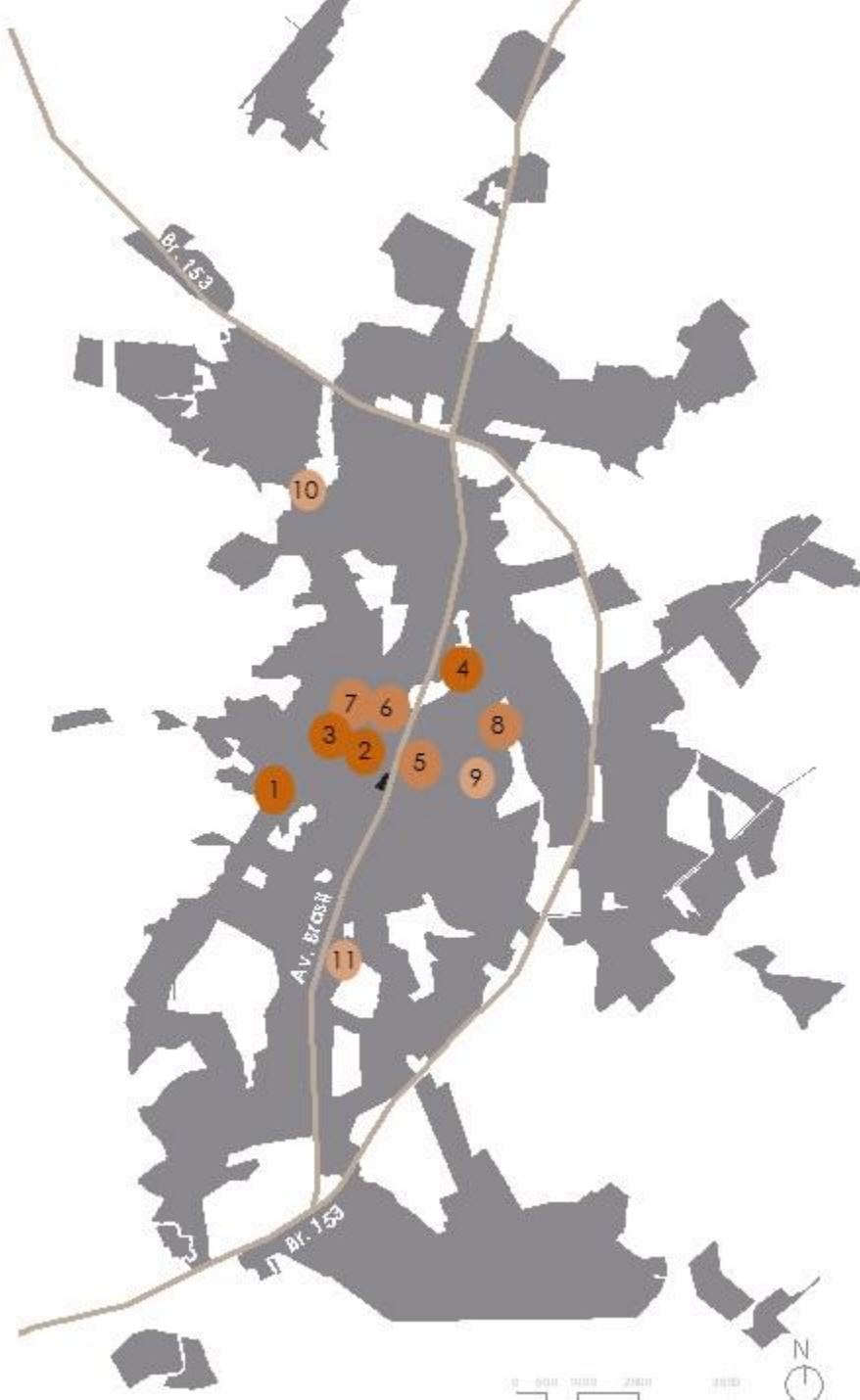

1. Feirão Coberto do IAPC
2. Praça do Ancião
3. Praça Bom Jesus
4. Rodoviária
5. Praça Dom Emanuel
6. Praça das Mães
7. Praça Americano do Brasil
8. Feirão Coberto do Jundiá
9. Praça Abadia Dayer
10. Praça dos Romeiros
11. Estádio Jonas Duarte

Quantidade de Moradores de Rua

Alta Média Baixa Terreno



Diagnóstico

LUGAR



O terreno escolhido está localizado no município de Anápolis, próximo ao setor central da cidade na Avenida Brasil Sul N° 480 – Cidade Jardim. Situado em uma das principais vias que corta de Norte a Sul o município. O local conta com área útil de 5.282 m².



Terminal Rodoviário

Centro POP

CAPS Viver

Hospital Municipal

Situação atual do terreno



- Vegetação
- Córrego das Antas
- Ventilação
- Terreno



- Residência
- Institucional
- Serviços
- Comércio
- Educacional
- Misto
- Subutilizado
- Terreno



Condicionantes Ambientais

O mais conhecido curso d'água do município é o Ribeirão das Antas passa ao fundo do terreno a céu aberto, assim motivando o crescimento de vegetação no local;

A topografia da região é mais plana principalmente no local escolhido para o projeto, o caimento está para o fundo do terreno com desnível de 2m.

Uso e Ocupação do Solo

Pode-se notar que é uma região com o uso bem diversificado porém a maior presença é de comércios e serviços, equipamentos institucionais também aparecem de forma considerável.

As residências começam a ser notadas mais ao sentido oeste no centro da cidade.



Projeto

PROGRAMA

Abrigo

50 usuários



33

17

Homens Mulheres

Centro POP

50 usuários



Educacional

100 usuários



Refeitório

80 usuários

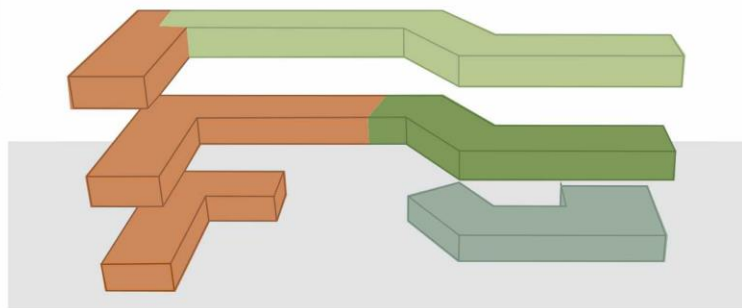

Total de área
construída 2.303 m²

Total de área
coletiva 3.086 m²



Abrigo tem a capacidade para 50 pessoas, dividido : Feminino : 5 quartos, sendo, 1 acessível e os outros 4 acolhendo 4 pessoas por quarto um total de 17 mulheres. Masculino: 9 quartos, sendo, 1 acessível e os outros 8 acolhendo 4 pessoas por quarto um total de 33 homens;

Centro POP também para 50 pessoas com salas para atendimento psicossociais individuais; Área educacional para atender até 100 pessoas estando aberto para toda comunidade com salas de aula, cursos e ateliê e por fim setor de serviços com o refeitório e áreas de preparação dos alimentos.

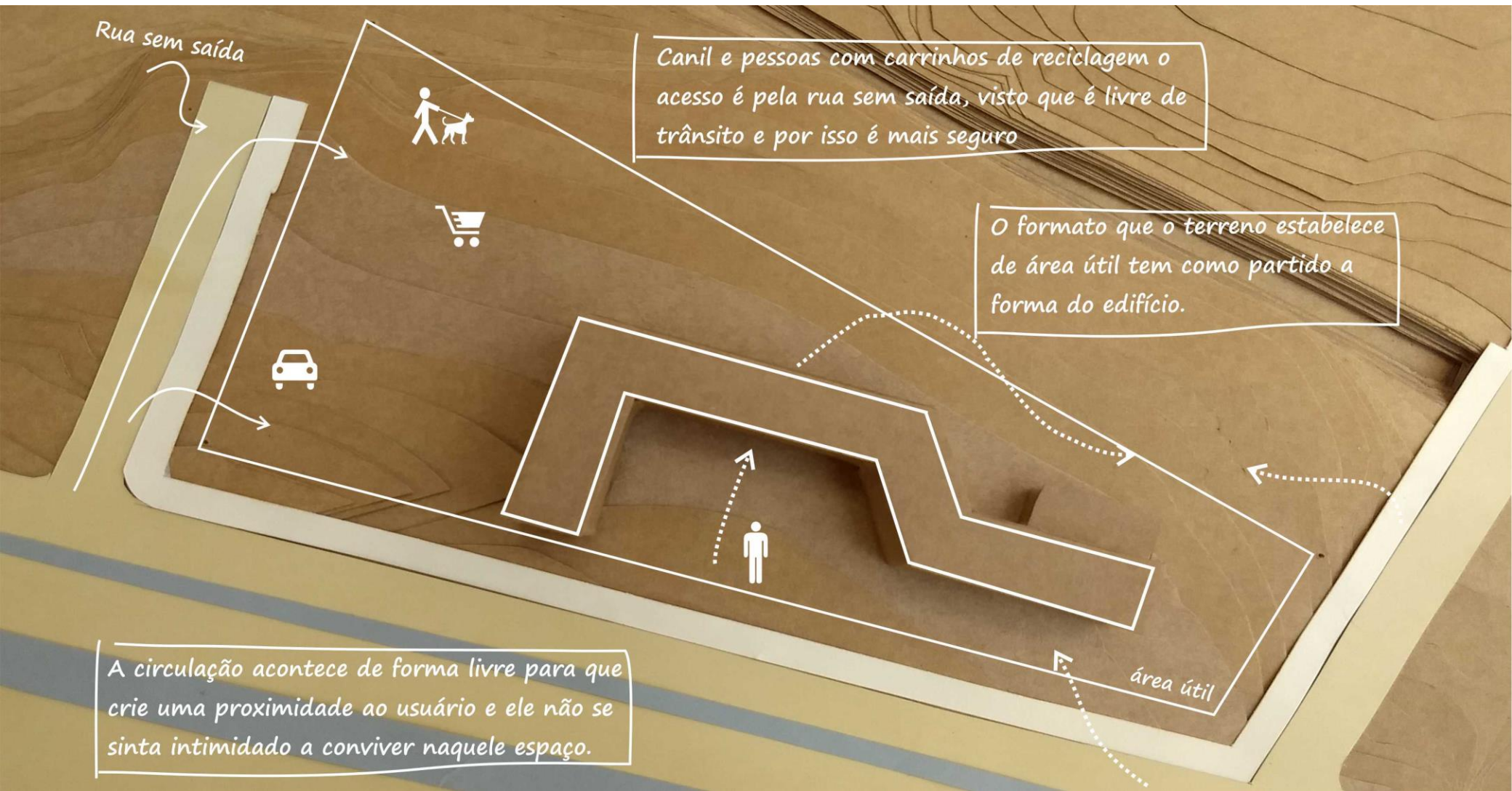

Rua sem saída

Canil e pessoas com carrinhos de reciclagem o acesso é pela rua sem saída, visto que é livre de trânsito e por isso é mais seguro

O formato que o terreno estabelece de área útil tem como partido a forma do edifício.

A circulação acontece de forma livre para que crie uma proximidade ao usuário e ele não se sinta intimidado a conviver naquele espaço.

área útil

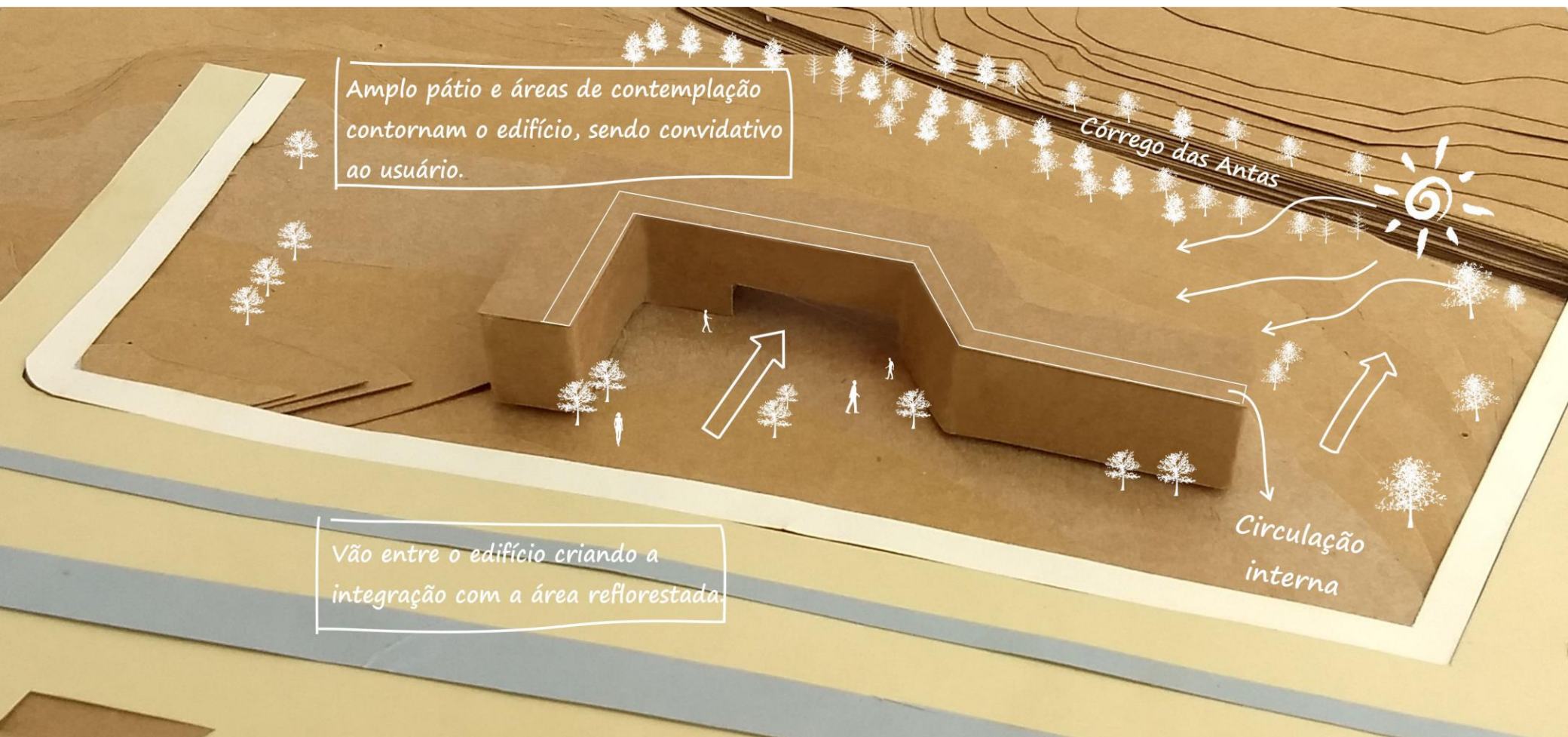

Amplo pátio e áreas de contemplação contornam o edifício, sendo convidativo ao usuário.

Vão entre o edifício criando a integração com a área reflorestada.

Córrego das Antas

Circulação interna

PAISAGISMO

Reflorestamento



Hymenocarpus stigonocarpus
(Jatobá)



Pterodon pubescens
(Sucupira)



Anadenanthera macrocarpa
(Angico)



Schinus molle
(Aroeira)

Pomar / Horta comunitária

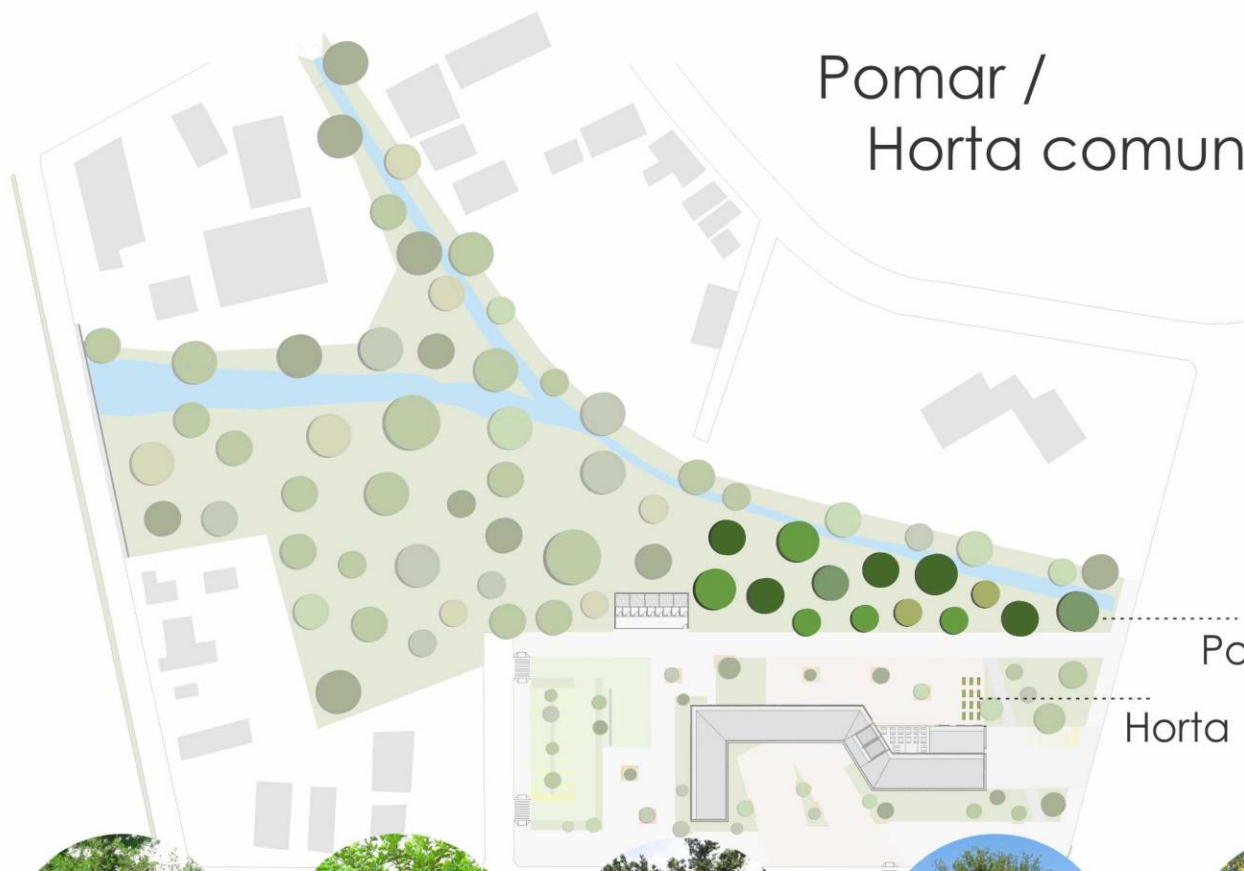

Caryocar
Brasiliense
(Pequi)



Mangifera
Indica
(Manga)



Ingá Edulis
(Ingá)



Psidium Guajava
(Goiaba)



Malpighia
Emarginata
(Acerola)



Citrus Limon
(Limão Taiti)



Citrus
Aurantium
(Tangerina)



Morus Nigra
(Amora)



Citrus Sinensis
(Laranja)



Plinia Cauliflora
(Jaboticaba)

Vegetação do Terreno

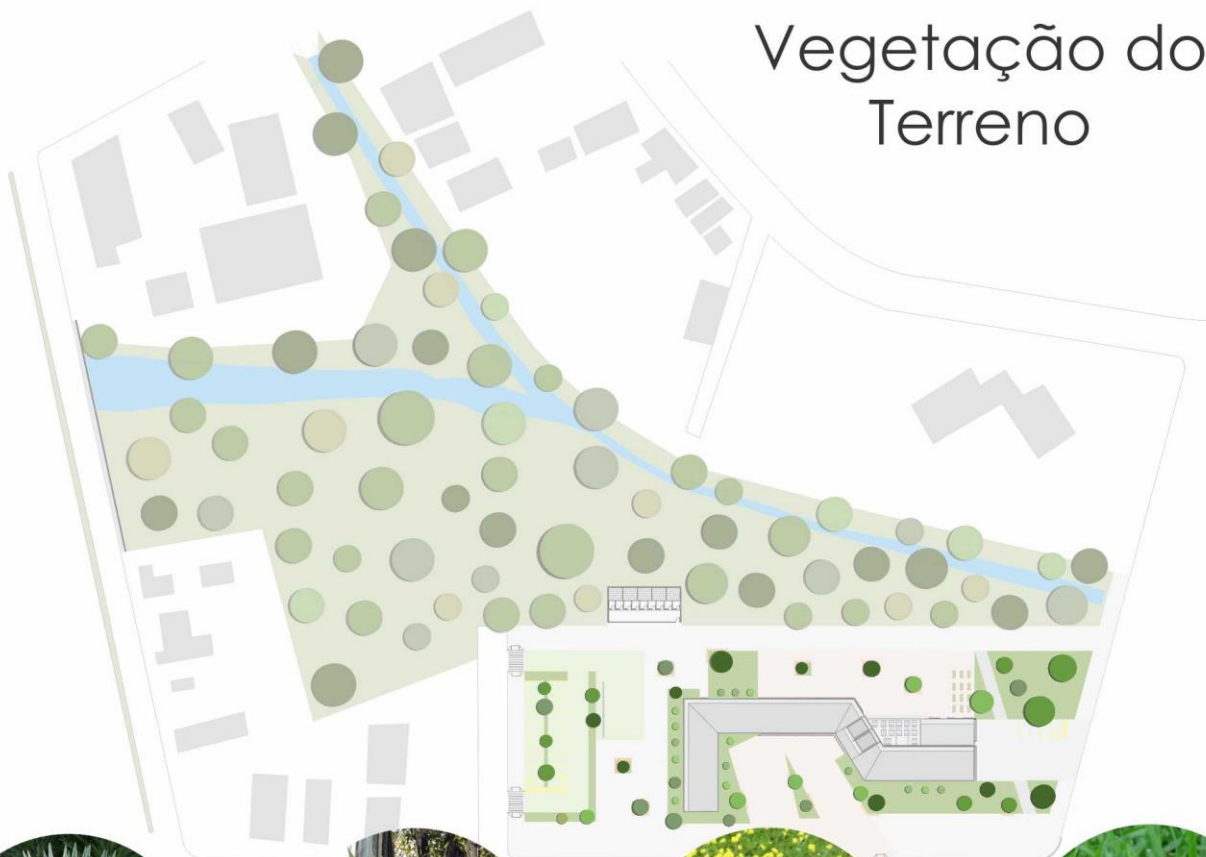

Agave
Angustifolia



Agave
Attenuata

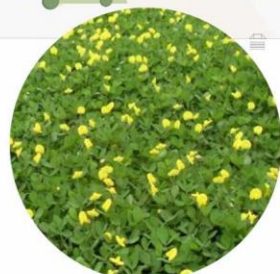

Arachis Repens
(Grama
Amendoim)



Zoysia Japonica
(Grama
Esmeralda)



Tabebuia
Rosea-Alba
(Ipê Branco)



Tabebuia
Impetiginosa
(Ipê Roxo)



Ceiba
Speciosa
(Painera Rosa)



Tibouchina
Granulosa
(Quaresmeira)



Impatiens
Walleriana
(Maria sem
vergonha)

Paginação

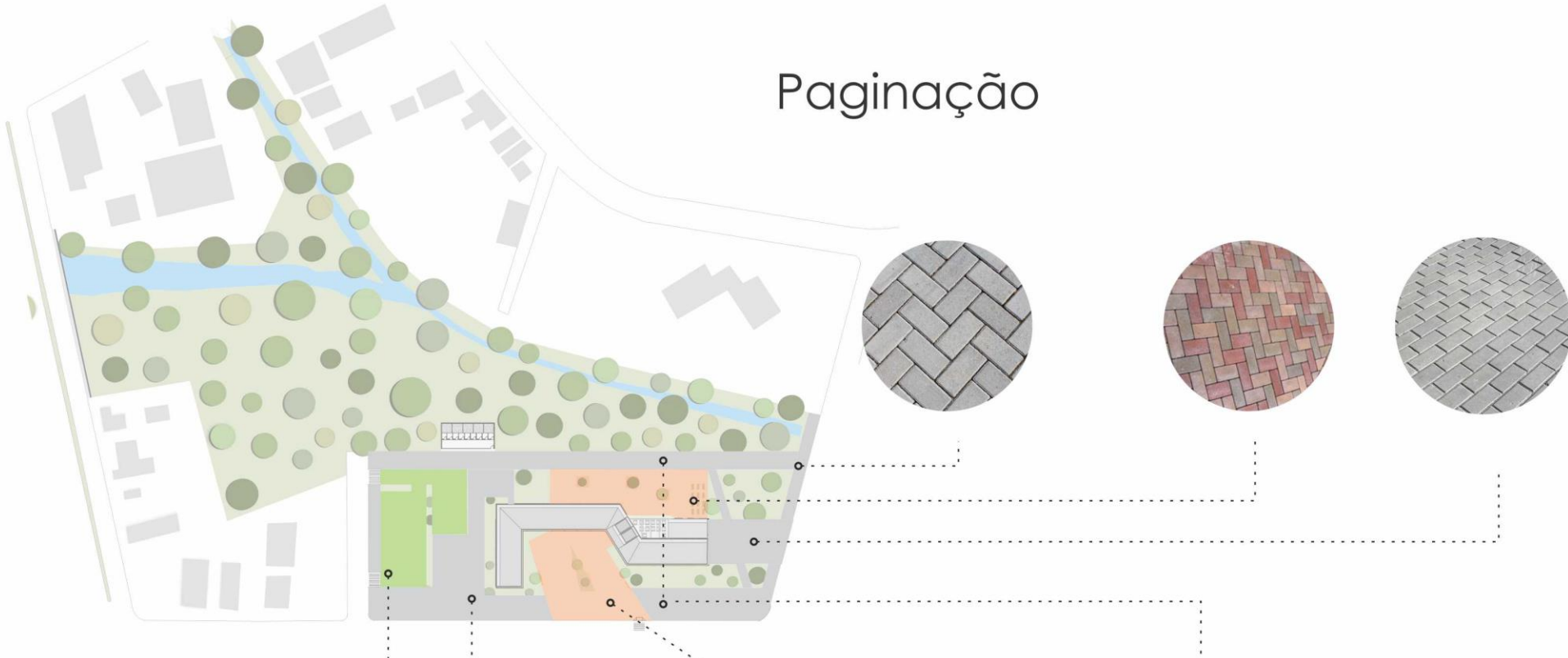

Concregrama



Paver Concreto
Cinza



Paver Concreto
Colorido



Brise Vegetal



Pyrostegia Venusta - Cipó-de-são-joão
Altura : 9 - 12m
Floração: Inverno
Clima: Tropical



Podranea ricasoliana - Sete-léguas
Altura : 9 - 12m
Floração: Primavera - Verão
Clima: Tropical



PROJETO



1. Acesso Principal
2. Estacionamento Carro de Passeio
3. Estacionamento Carrinhos de Reciclagem
4. Canil
5. Carga e Descarga
6. Horta Comunitária
7. Pomar
8. Telha Termoacústica (sanduiche) $i=10\%$
9. Cobertura Policarbonato $i=5\%$
10. Caixa d'água

Planta Cobertura e Implantação

0 5 1,5m



ABRIGO

1. Recepção
2. Sala de Doações
3. Sala ADM
4. Acesso Leitos Femininos
5. Acesso Leitos Masculinos
6. Lavanderia
7. Banheiro Funcionários
8. Banheiro PcD
9. Dormitório PcD
10. Sala com Dormitório Equipe Técnica



Planta Térreo - Nível 0,00

0 5 15m



SERVIÇOS

- 11. Acesso Centro POP e Educacional
- 12. Elevador em cápsula
- 13. DML
- 14. Controle Refeitório
- 15. Refeitório
- 16. Deck
- 17. Banheiros
- 18. Cozinha / Preparo do Alimento
- 19. Pia pratos sujos
- 20. Pia higienização de alimentos
- 21. Abrigo de Gás
- 22. Vestiário Funcionários
- 23. Armazém de Alimentos
- 24. Armazém de Alimentos Frios
- 25. Carga e Descarga

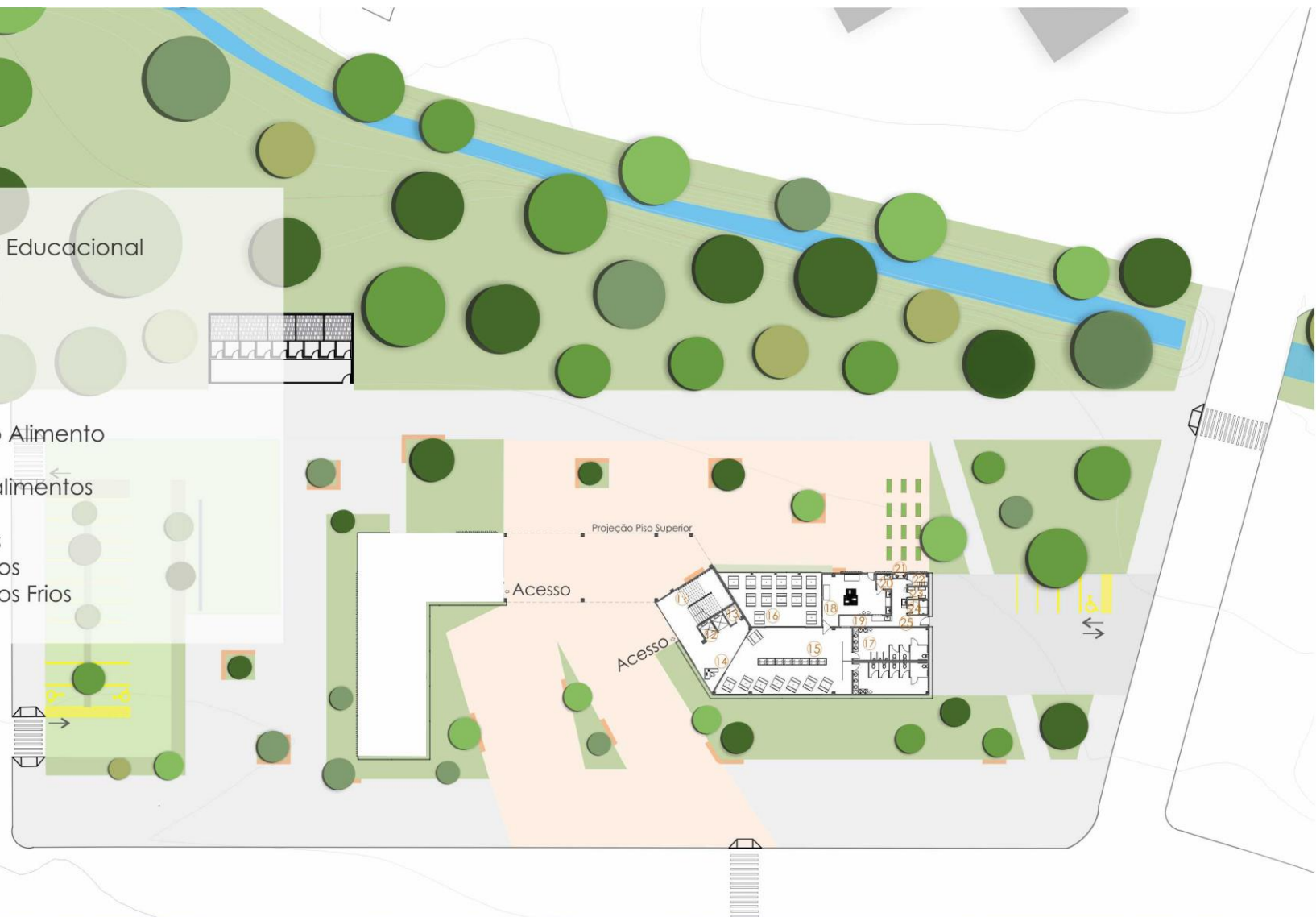

Planta Térreo - Nível 0,00



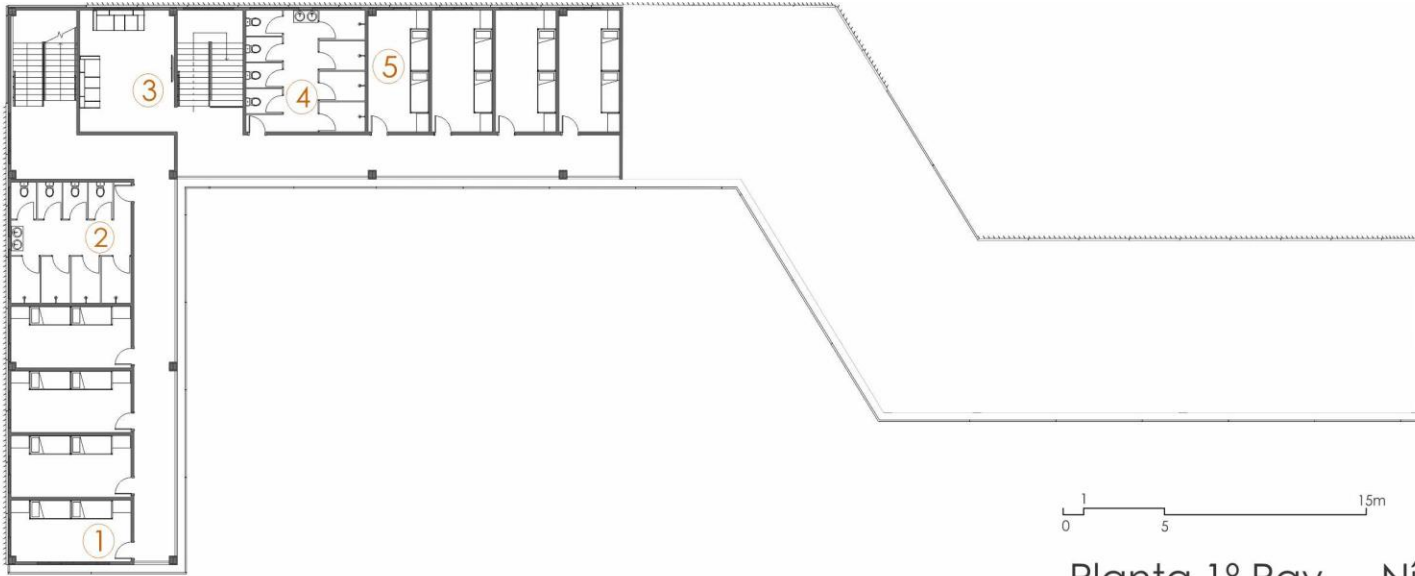

- ABRIGO
1. Dormitório Masculino
 2. Banheiro / Vestiário Masculino
 3. Sala de TV Feminino
 4. Banheiro / Vestiário Feminino
 5. Dormitórios Feminino



Planta 1º Pav. - Nível + 4,00



Corte Longitudinal A/A



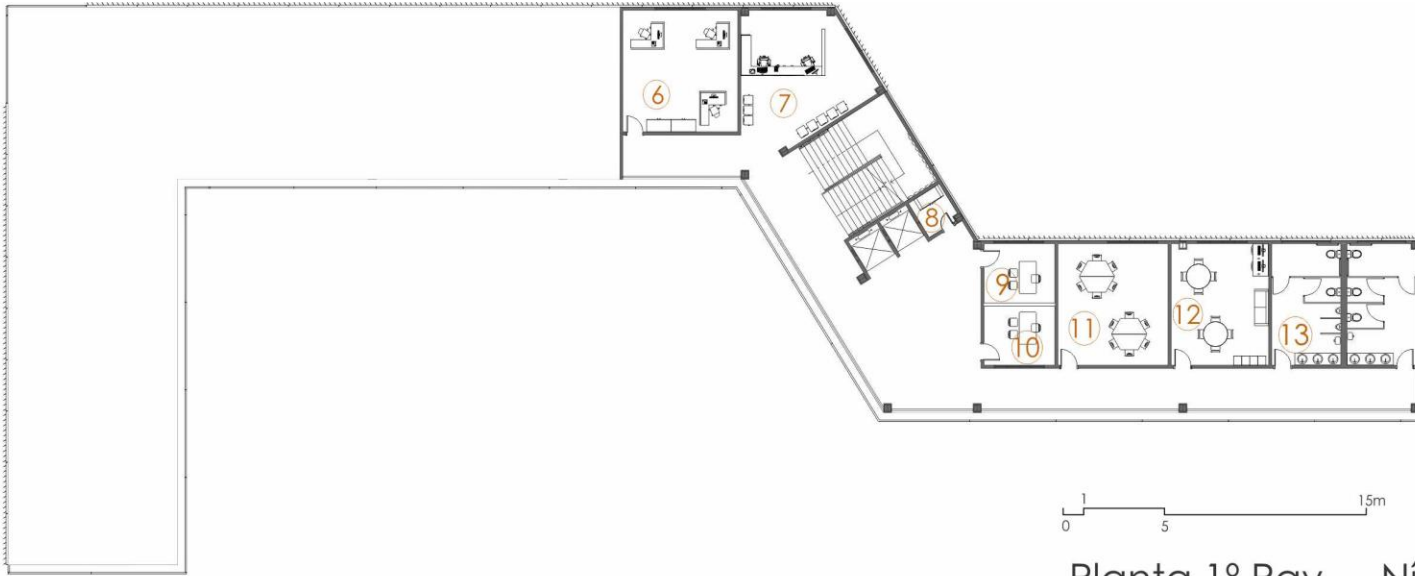

- CENTRO POP
- 6. ADM
 - 7. Recepção
 - 8. DML
 - 9. Triagem
 - 10. Atendimento Psicossocial Individual
 - 11. Atendimento Psicossocial Grupos
 - 12. Sala Equipe Técnica
 - 13. Banheiros



Planta 1º Pav. - Nível + 4,00



Corte Longitudinal A/A



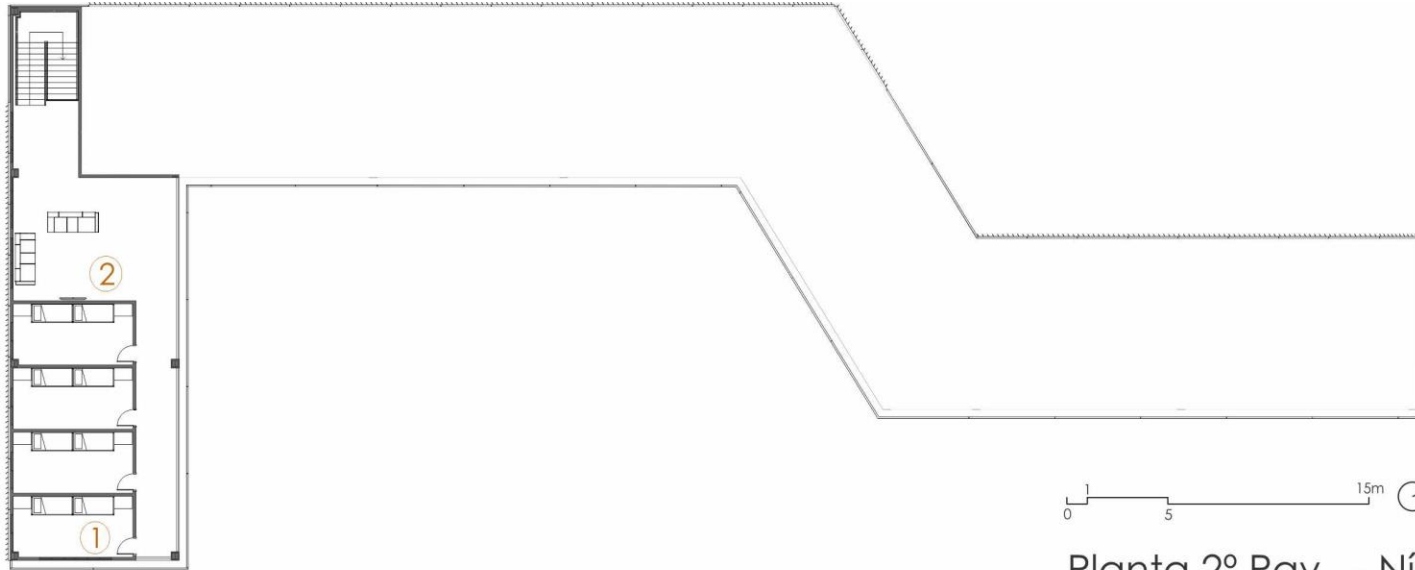

- ABRIGO
1. Dormitório Masculino
 2. Sala de TV Masculino



Planta 2º Pav. - Nível + 8,00

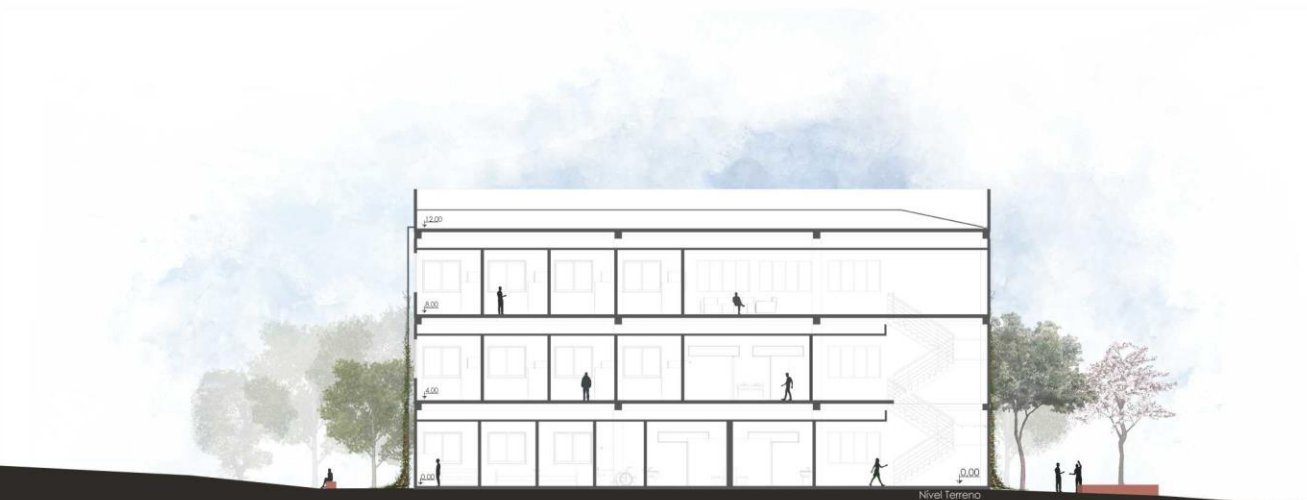

Corte B/B



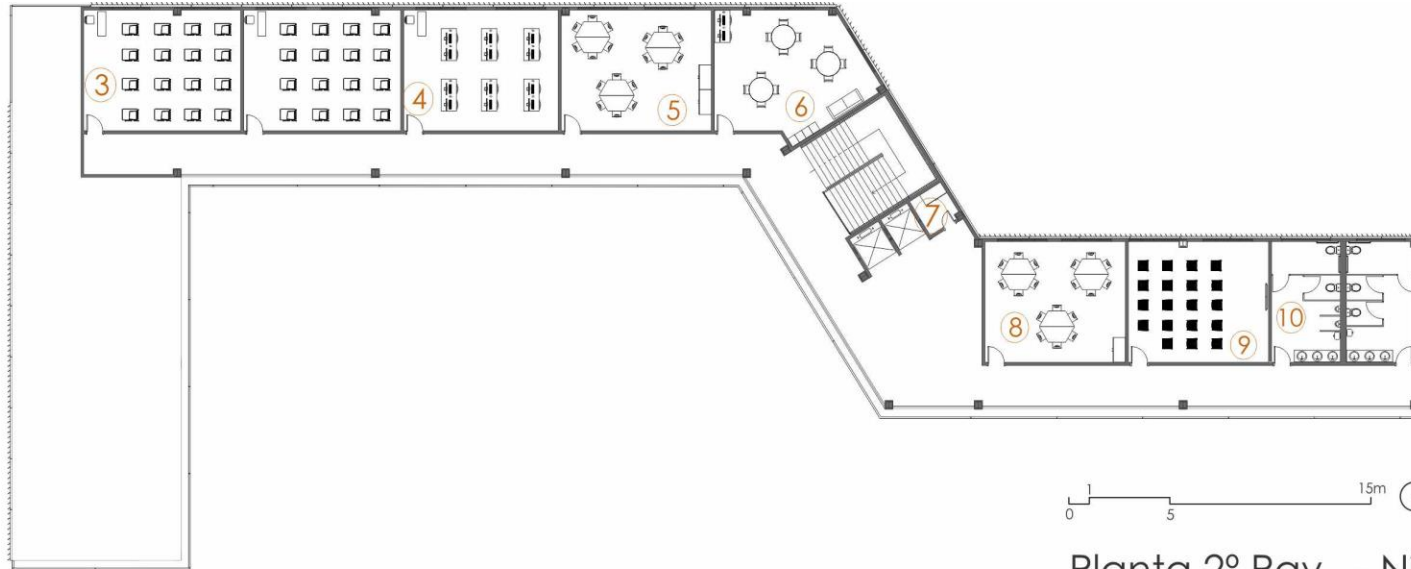

- EDUCACIONAL
- 3. Sala de aulas
 - 4. Sala de Informática
 - 5. Ateliê
 - 6. Sala Equipe Técnica
 - 7. DML
 - 8. Sala de Cursos
 - 9. Sala de Mídias
 - 10. Banheiros



Planta 2º Pav. - Nível + 8,00

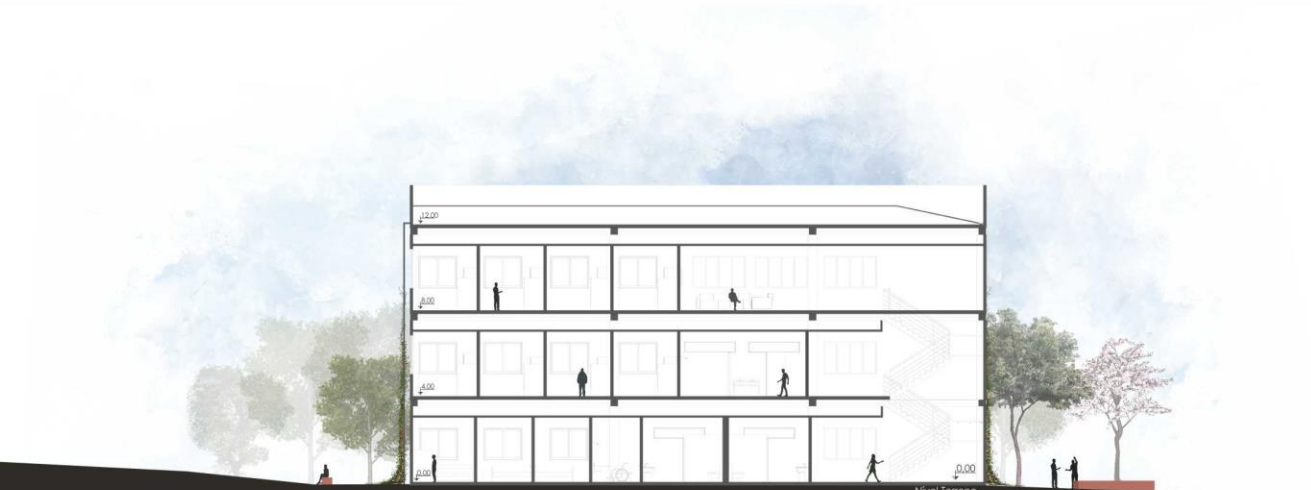

Corte B/B



ESTRUTURA

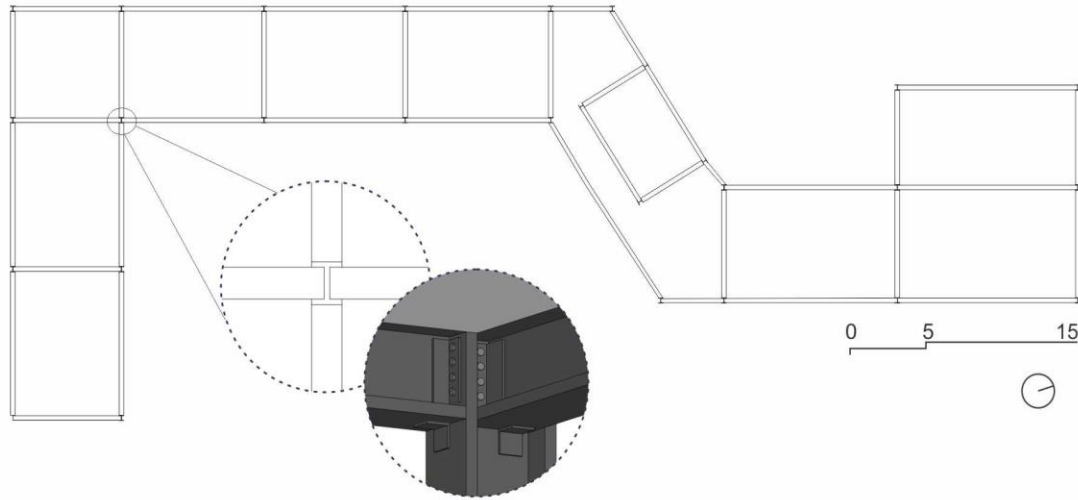

No edifício será utilizada estrutura metálica; Pilares e vigas serão com seção em forma H vencendo vãos de 10 metros.

Perfil para Coluna



Perfil para Viga

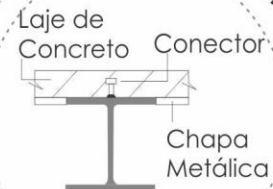

MATERIALIDADE

O acabamento na alvenaria harmoniza o concreto aparente e o concreto queimado, nas aberturas o alumínio e no piso é utilizado a granitina. Além do projeto ter um toque de elegância e minimalismo essa opção de acabamento garante uma obra econômica já que dispensa o uso diversificado de materiais de acabamento e a manutenção é simples, com ótima durabilidade que dispensa maiores trabalhos e cuidados.

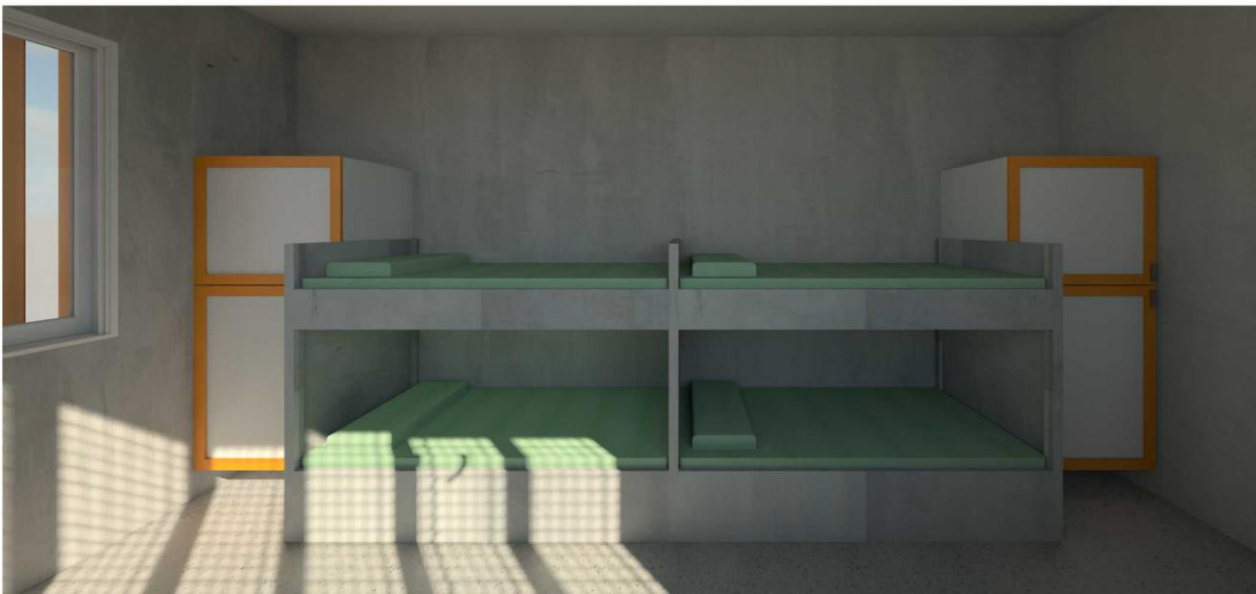

Alvenaria



Blocos de concreto

Acabamento

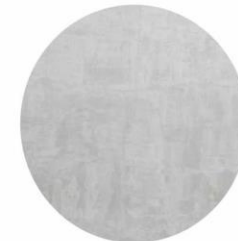

Concreto aparente



Granitina

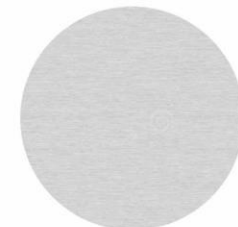

Alumínio escovado

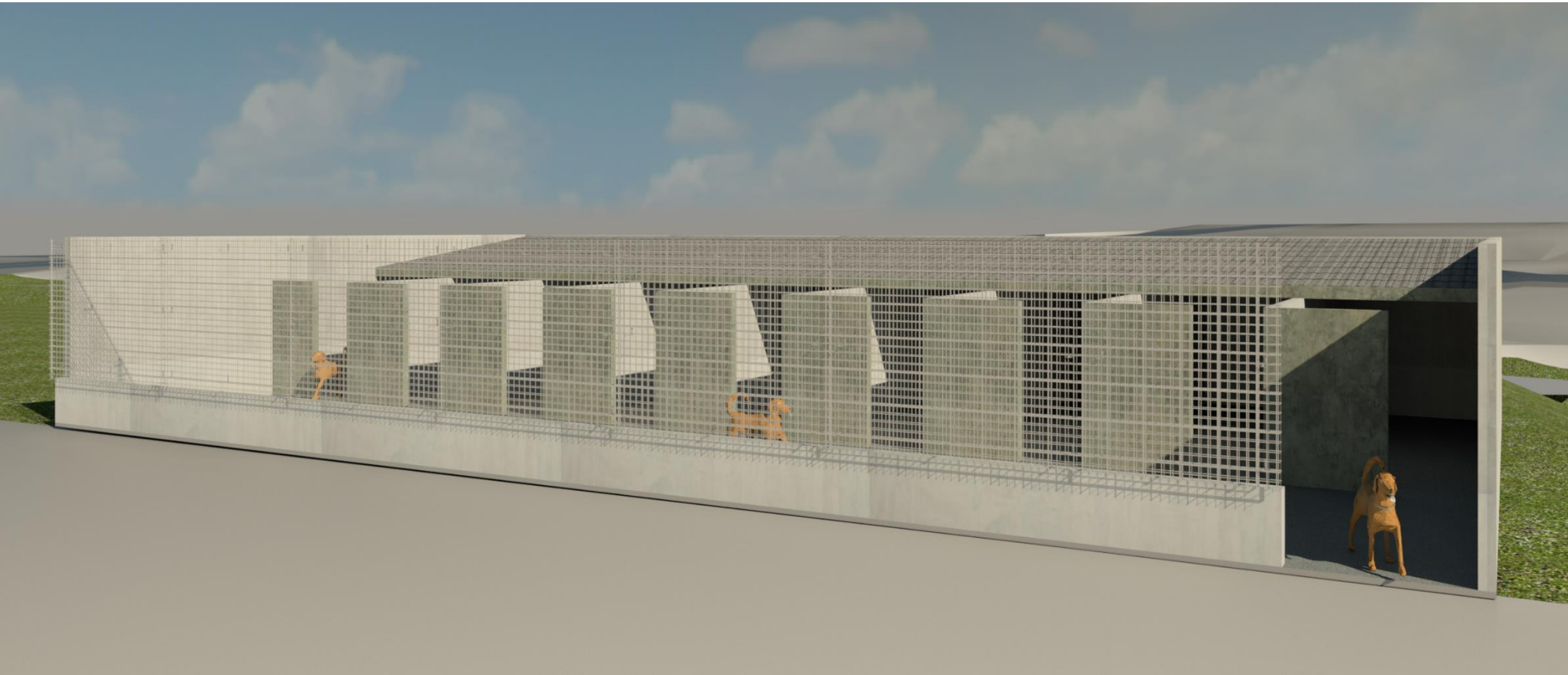

Detalhamento

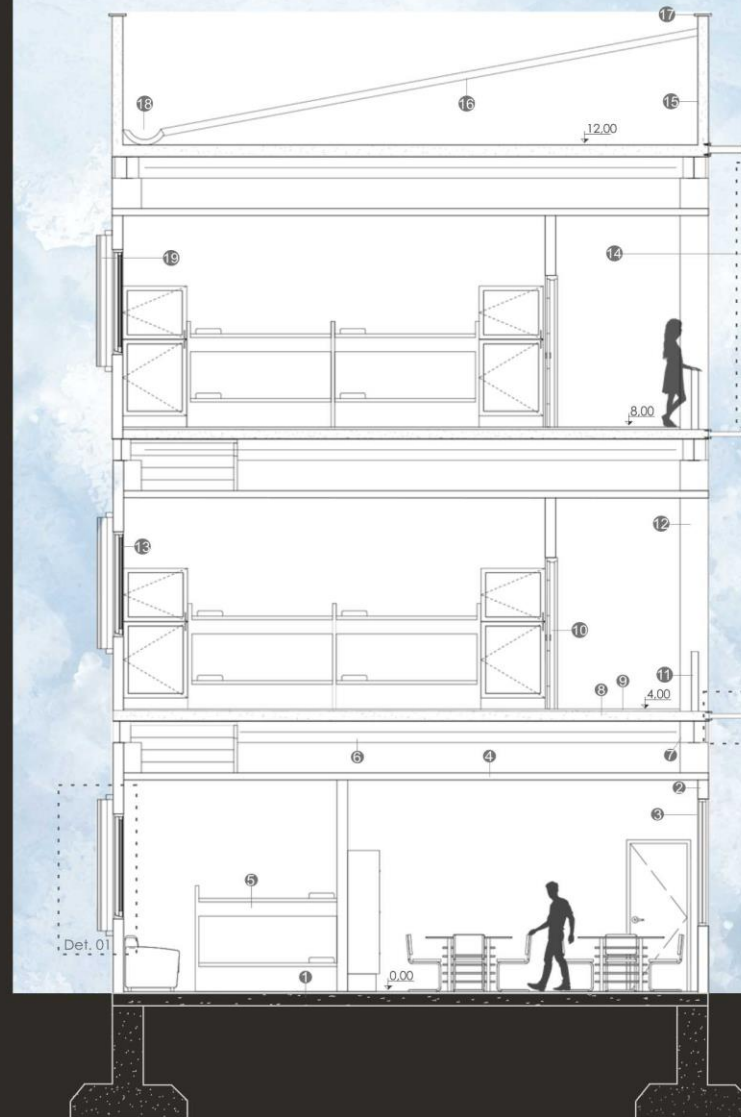

1. Baldrame
2. Alvenaria, vedação de blocos de concreto 14x19x39cm. Acabamento em concreto aparente impermeabilizado hidrofugante
3. Janela vidro temperado incolor 8mm
4. Forro de gesso 05cm cor branca
5. Beliche alvenaria de concreto aparente
6. Viga estrutura metálica perfil i
7. Pilar estrutura metálica perfil i
8. Laje concreto armado 12cm
9. Piso granitina cor cinza
10. Porta eucaplac Cinza 210x80cm
11. Guarda-corpo tubo de aço inox escovado 110x50cm
12. Pilar concreto aparente 40cmX30cm Impermeabilizado hidrofugante
13. Janela vidro temperado incolor 8mm
14. Painel tela aramada de aço galvanizado
15. Platibanda concreto armado Impermeabilizado hidrofugante
16. Telha termoacústica (sanduíche) i: 10%
17. Pingadeira metálica
18. Calha galvanizada moldura 28"
19. Brise asa de avião



Corte C/C

Detalhe 01 - Brise Vertical Móvel

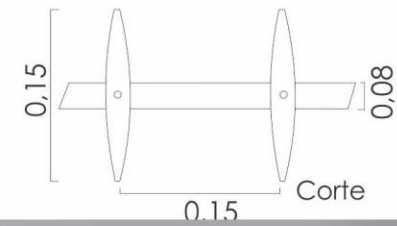
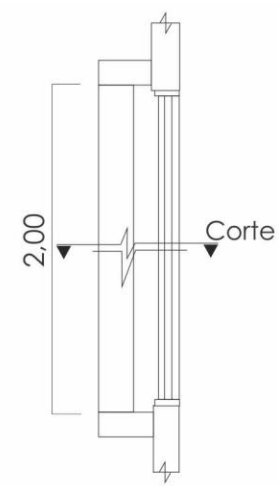
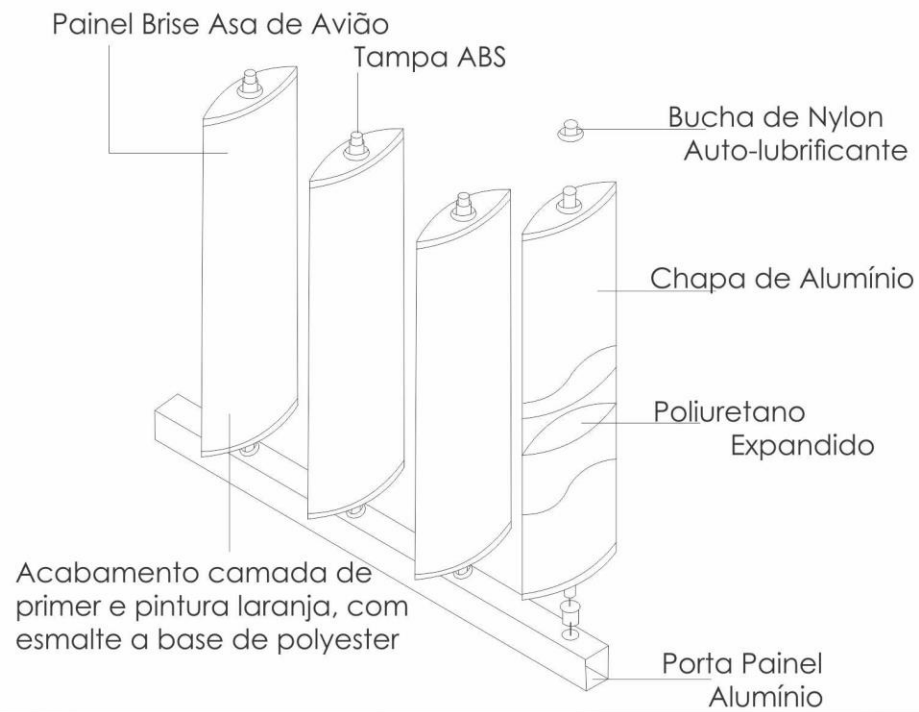

Detalhe 02 - Brise Vegetal

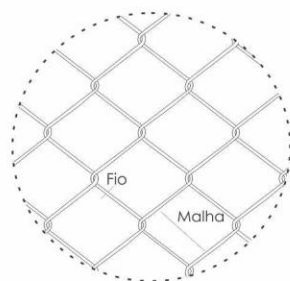
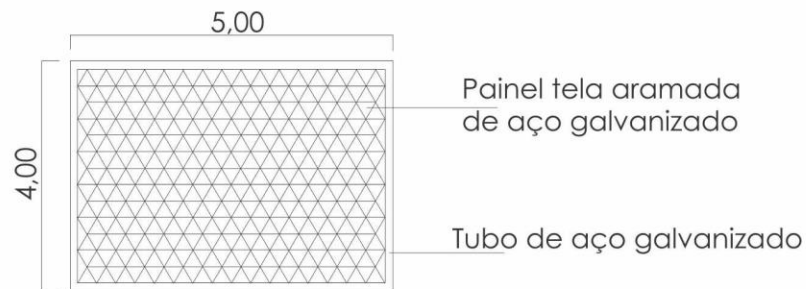

Malha 4" polegadas
Fio nº 8 - 4,19mm

Detalhe 03 - Brise Vegetal Fixação



Vista Superior

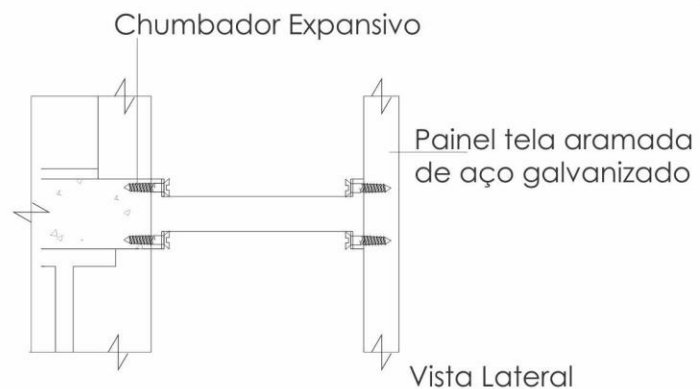

Vista Lateral





BRASIL. Decreto nº 7.053, de 23 dezembro de 2009. **Institui a Política Nacional para a População em Situação de Rua e seu Comitê Intersectorial de Acompanhamento e Monitoramento, e dá outras providências.** Brasília, DF, 23 dez. 2009

BRASIL. Conselho Nacional do Ministério Público. **Guia de Atuação Ministerial: defesa dos direitos das pessoas em situação de rua.** Brasília: CNMP, 2015.

BRASIL. Ministério da Saúde. Secretária da Atenção à Saúde. **Manual Sobre o Cuidado à Saúde Junto a População em Situação de Rua.** Brasília, 2012.

BRASIL. Ministério do Desenvolvimento Social e Combate à Fome - MDS. **Rua: aprendendo a contar. Pesquisa Nacional sobre a População em Situação de Rua.** Brasília, 2009.

BRASIL. Ministério do Desenvolvimento Social e Combate à Fome - MDS. **Tipificação Nacional dos Serviços Socioassistenciais.** Brasília, 2014.

BRASIL. Ministério Público do Rio de Janeiro. **A Tutela da População em Situação de Rua.** Rio de Janeiro.

BRASIL. Secretaria dos Direitos Humanos. Coordenação-Geral dos Direitos da População em Situação de Rua. **Política Nacional para População em Situação de Rua.** Brasil, 2013. Disponível em: <<http://repositorio.enap.gov.br/bitstream/handle/1/763/8-%20Popula%C3%A7%C3%A3o%20em%20Situa%C3%A7%C3%A3o%20de%20Rua-Carlos%20Ricardo%20-%20202.pdf?sequence=9>> Acesso em: 18/11/16.

BRASIL. Secretaria Nacional de Renda e Cidadania e Secretaria Nacional de Assistência Social Ministério do Desenvolvimento Social e Combate à Fome- MDS. **Orientações Técnicas: Centro de Referência Especializado para População em Situação de Rua - Centro POP.** Brasília, 2011.

OGG, D'ávila Helena. **Centro de Assistência à População em Situação de Rua.** Curitiba, 2014.



Obrigada!

