



**Autora:**  
**Dannyella Stéfanny Postigo**

**Orientadora:**  
**Ana Amélia de P. M. Ribeiro**



**Centro de Vivência  
Porangatu-GO**

Prevenir situações de risco social

Vivências

Identidade

Trocas Culturais

Incentivar a Socialização

Direito de Cidadania

Integração

**Serviço de  
Convivência e  
Fortalecimento de  
Vínculos**

Prevenir situações de risco social

Vivências

Identidade

Trocas Culturais

Incentivar a Socialização

Direito de Cidadania

Integração

Serviço de  
Convivência e  
Fortalecimento de  
Vínculos

# PROGRAMA PREVENTIVO E PROATIVO

Serviço de  
Convivência e  
Fortalecimento de  
Vínculos



Atual SCFV - Recepção. Acervo Pessoal. 2017.

**Caridade**  
**Após 1929**  
Constituição de 1988  
**Direito**

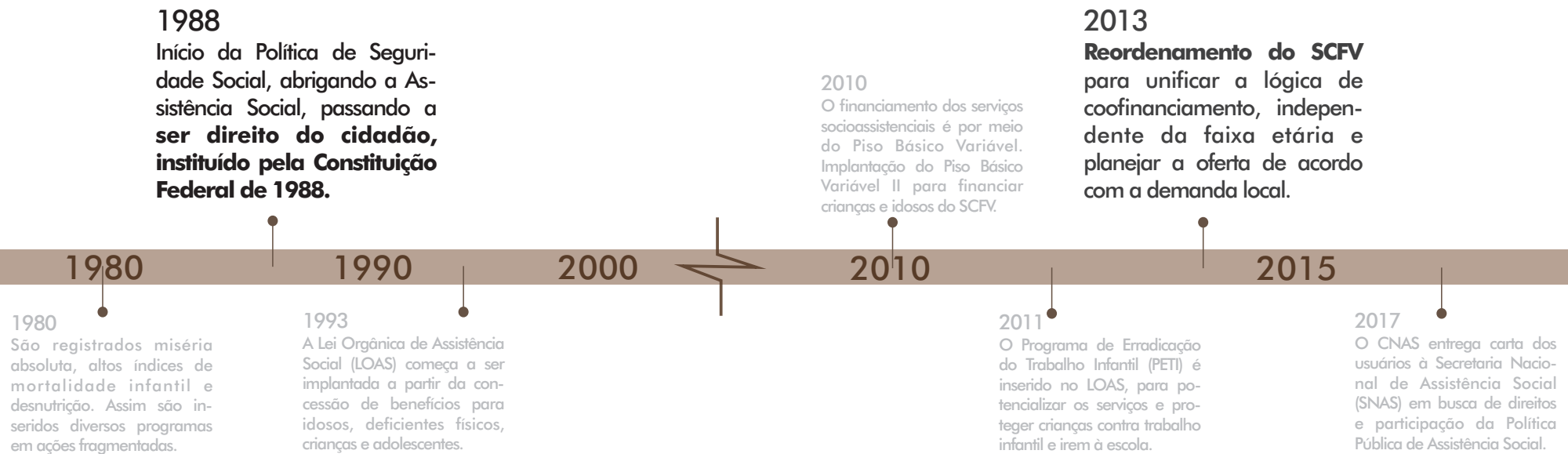

Caridade  
Após 1929  
**Constituição de 1988**  
**Direito**

# DESIGUALDADE SOCIAL

De acordo com o jornalista e filósofo Weissheimer (2006, p.9), no Brasil 10% mais ricos da população são donos de 46% do total da renda nacional, enquanto 50% mais pobres – 87 milhões de pessoas – ficam com apenas 13,3% do total da renda nacional. Sabe-se também que adolescentes de 7 a 14 anos que frequentam a escola, menos de 70% concluem o ensino fundamental.



Residências no entorno do local de implantação do Centro de Vivência. Acervo Pessoal. 2017





Atual SCFV - Banheiros. Acervo Pessoal. 2017.



Atual SCFV - Sala de Inclusão Digital. Acervo Pessoal. 2017



BIBLIOTECA  
ORGANIZAÇÃO  
E CONSERVAÇÃO



SEJAM BEM VINDOS!

Atual SCFV - Pátio e local de encontro. Acervo Pessoal. 2017.



Atual SCFV - Salas das oficinas coletivas. Acervo Pessoal. 201



Atual SCFV - Sala de oficina de música. Acervo Pessoal. 2017



 Área de Intervenção

Poder Aquisitivo População:

 Alto/Médio

 Médio/Baixo

Equipamentos Sociais:

 01 SCFV

 02 CRAS

 03 Conselho Tutelar

 04 CAPS

 05 CREAS

 06 Assistência Social

 07 Casa da Família

PLANTA CIDADE DE PORANGATU

0 300 500 1000

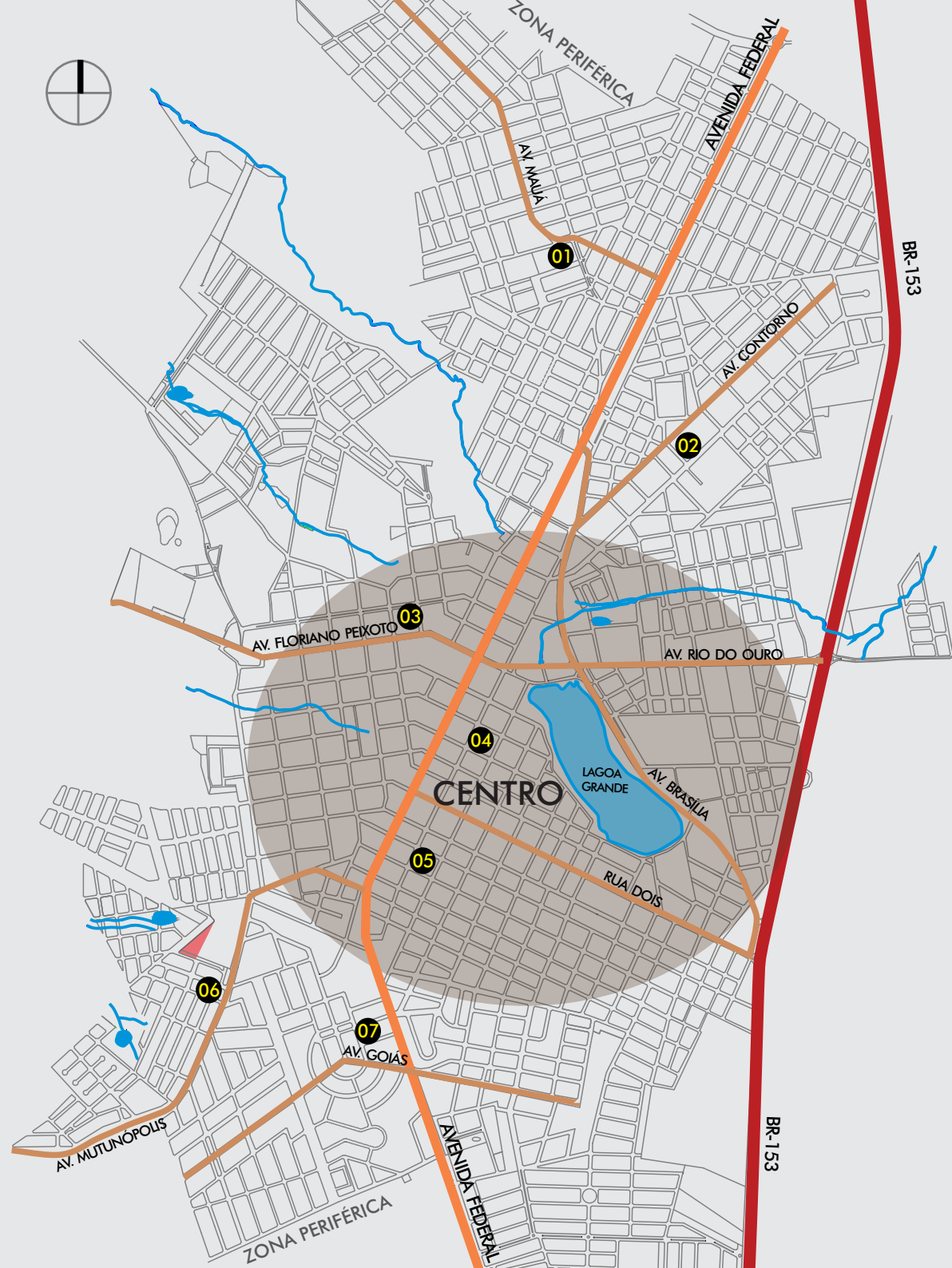

- 
- Área de Intervenção
  - Via Principal/Comercial
  - Via Coletora
  - Via Local
  - Vegetação

Principais usos do entorno:

- 01 CEPP
- 02 Creche
- 03 Ginásio Joaquim
- 04 UPA

PLANTA CADASTRAL DOS BAIRROS

0 100 300 500

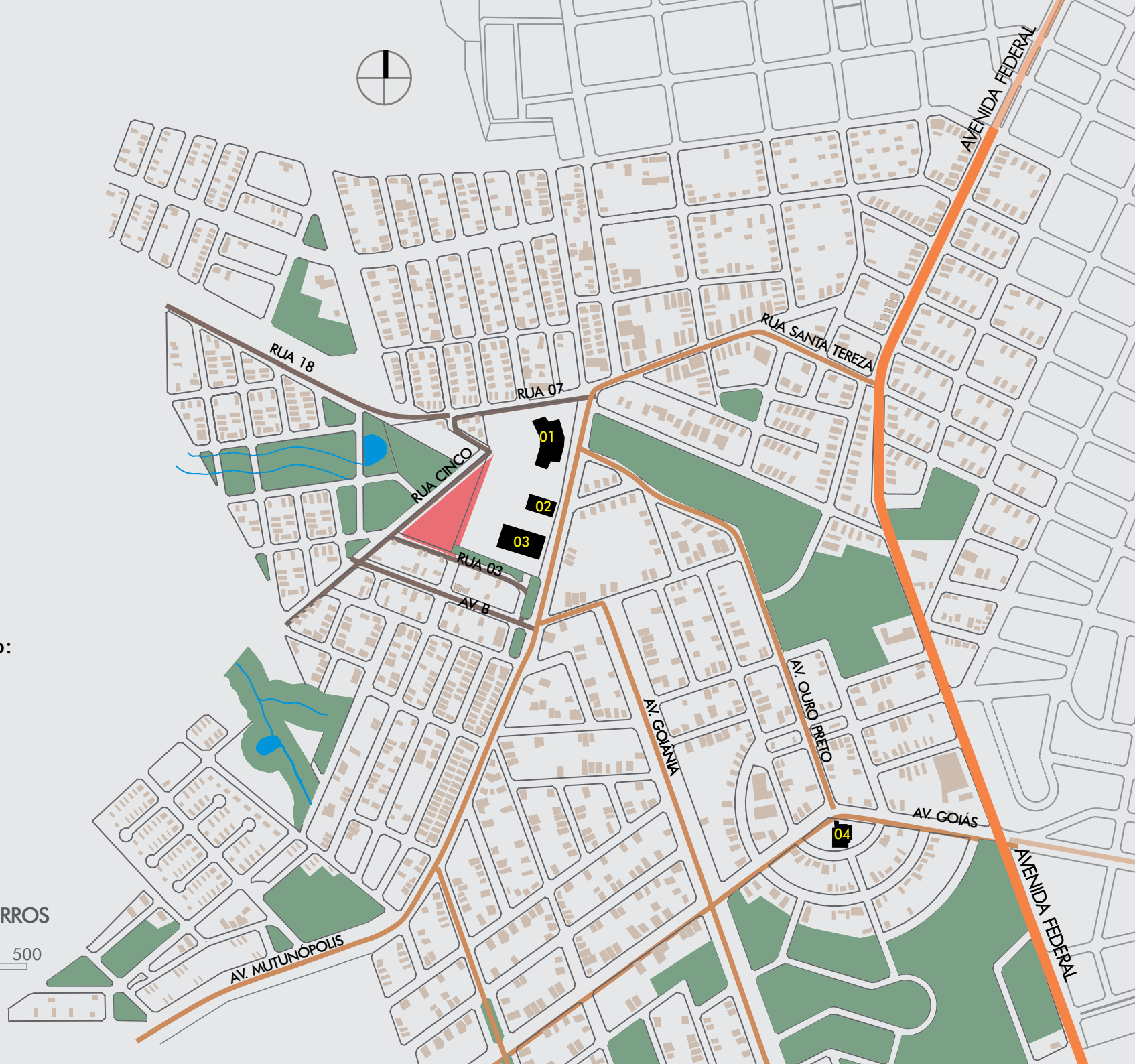



# INTERVENÇÃO URBANA



Local de implantação do Centro de Vivência . Acervo Pessoal. 2017.

# CENTRO DE VIVÊNCIA

Áreas verdes/ Praças  
externas/ Praças internas

SCFV?

Equipamentos e espaços  
públicos

Resgatar aqueles que sofrem  
com VULNERABILIDADE  
SOCIAL e fortalecer VÍNCULOS  
e CONVIVÊNCIA na  
comunidade

COMO?

OBJETIVO?

RESULTADO?



## PÚBLICO ALVO

Crianças e adolescentes de 0 a 17 anos e idosos acima de 60 anos. Até 1/2 salário mínimo e cadastro no CADÚNICO.

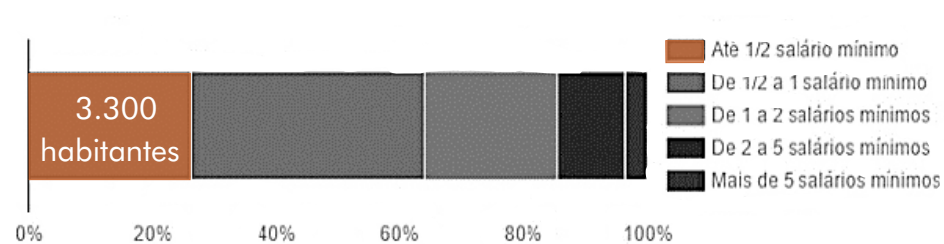

Nota: Apenas 559 cadastros no SCFV.

Fonte: Sistema de Informações do Serviço de Convivência e Fortalecimento de Vínculos (SISC) <<https://aplicacoes.mds.gov.br/sisc/auth/index.php>>.

# O PROJETO

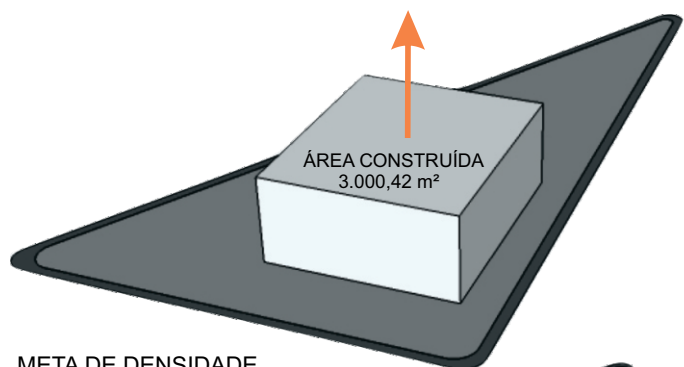

META DE DENSIDADE

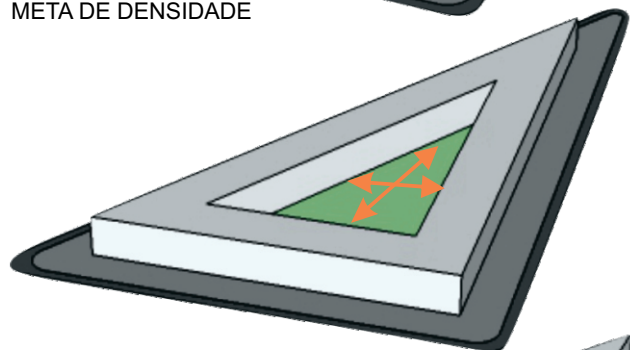

+ ÁREA PERMEÁVEL

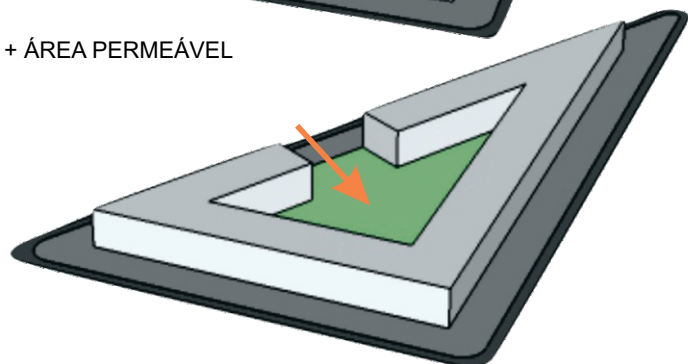

RELAÇÃO PARQUE EXTERNO E PÁTIO INTERNO

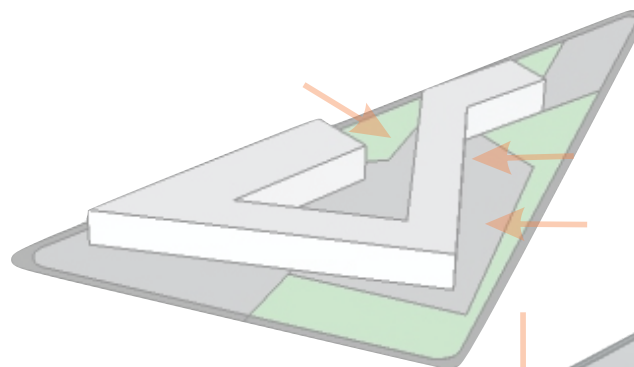

PÁTIOS INTERNOS E PRAÇAS EXTERNAS

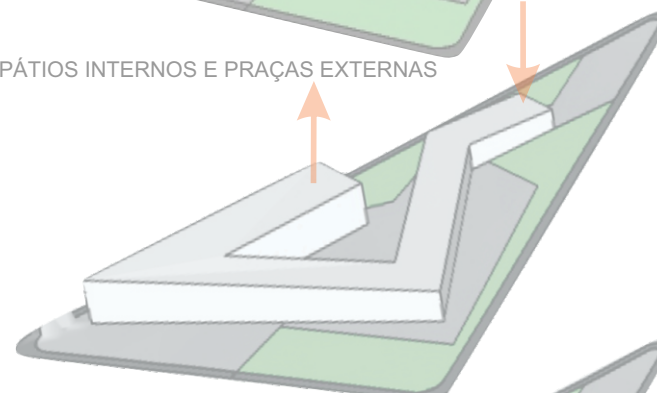

CONFORMAÇÃO COM A TOPOGRAFIA E  
DIFERENÇA DE ALTURA DAS LAJES



ACESSOS EM NÍVEIS DIFERENTES

# O PROJETO

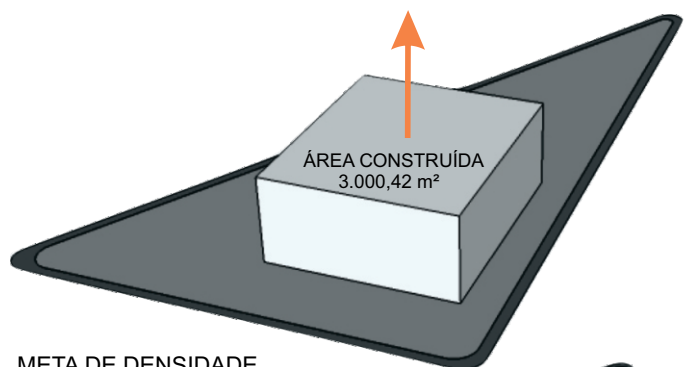

META DE DENSIDADE

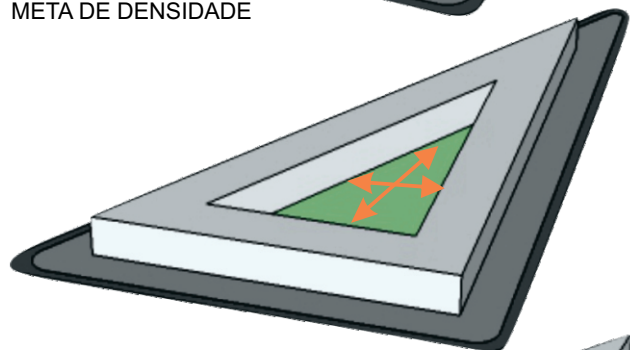

+ ÁREA PERMEÁVEL

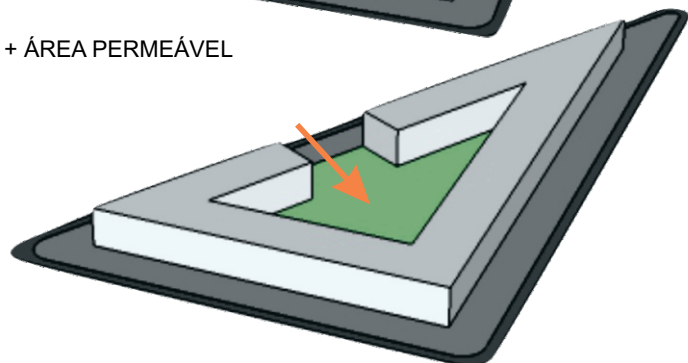

RELAÇÃO PARQUE EXTERNO E PÁTIO INTERNO

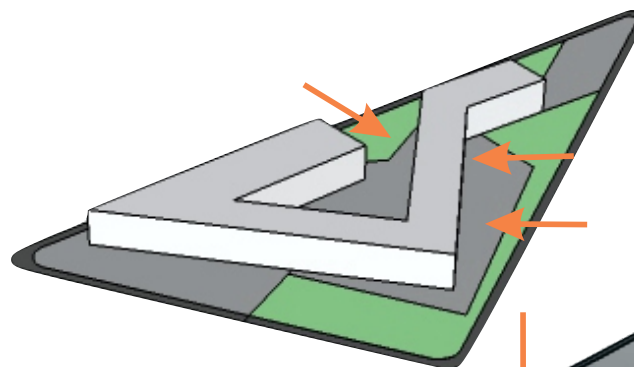

PÁTIOS INTERNOS E PRAÇAS EXTERNAS

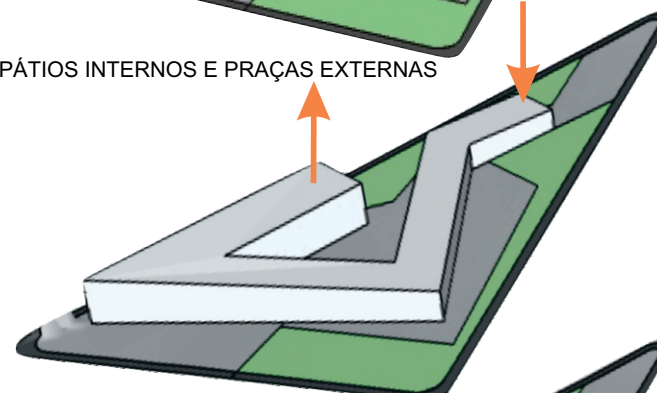

CONFORMAÇÃO COM A TOPOGRAFIA E  
DIFERENÇA DE ALTURA DAS LAJES



ACESSOS EM NÍVEIS DIFERENTES

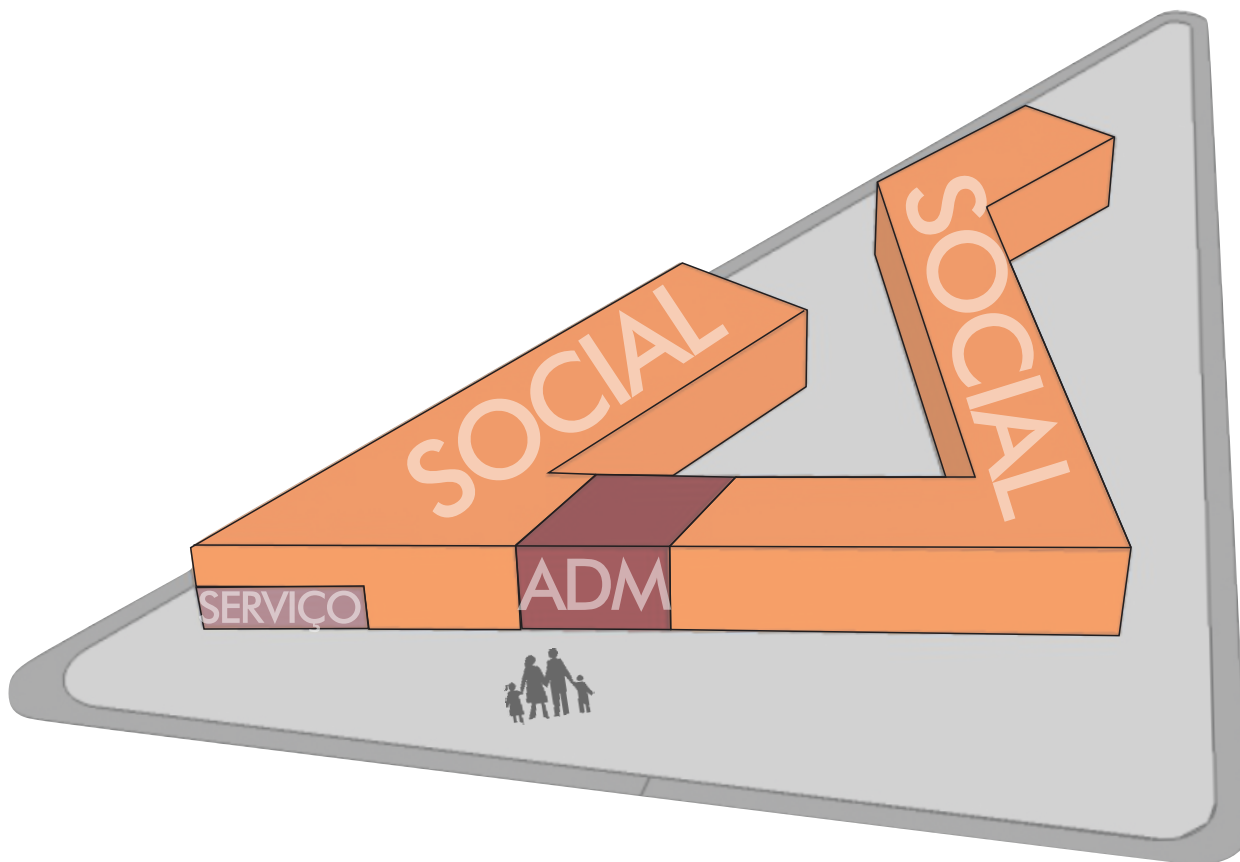

### **SETOR ADMINISTRATIVO**

Área total ADM: 161,45 m<sup>2</sup>

### **SETOR SERVIÇOS**

Área total Serviços: 102,03 m<sup>2</sup>

### **SETOR SOCIAL**

Área total Social: 2.736,94 m<sup>2</sup>

**CENTRO DE VIVÊNCIA ÁREA TOTAL : 3.000,42 m<sup>2</sup>**



- 1- Depósito
- 2- Biblioteca
- 3- Artes Plásticas Idosos
- 4- Hall
- 5- Banheiros PNE/F/M
- 6- Banheiro Infantil
- 7- Atividades Lúdicas  
0 a 6 anos
- 8- Corredor de circulação
- 9- Ateliê Idosos
- 10- Atividades Lúdicas  
Idosos
- 11- Sala de Monitores/  
Coordenação
- 12- Secretaria/  
Almoxarifado
- 13- Elevador
- 14- Refeitório
- 15- Cozinha
- 16- Depósitos limpeza/  
Alimentos/  
Área de serviço
- 17- Brinquedoteca
- 18- Vestiários F/M
- 19- Sala Primeiros Socorros
- 20- Depósito Esportivo
- 21- Quadra Poliesportiva
- 22- Pátio interno
- 23- Parque infantil
- 24- Pátio externo



PLANTA TÉRREO E IMPLANTAÇÃO

0 10 30







- 1- Auditório/Foyer/IS PNE F/M
- 2- Oficina de Música
- 3- Sala Coletiva 04/03/02
- 4- Artes Plásticas Crianças e Adolescentes
- 5- Banheiros PNE/F/M
- 6- Oficina de Coral
- 7- Ateliê Crianças e Adolescentes
- 8- Sala Coletiva 6,7 e 8 anos
- 9- Oficina de Informática
- 10- Sala de Reunião
- 11- Oficina de Costura Idosos
- 12- Oficina de Expressão Corporal
- 13- Oficina de Bale/Dança
- 14- Oficina de Luta/Judô
- 15- Banheiros F/M com PNE
- 16- Hall de Circulação
- 17- Praça do Auditório
- 18- Elevador

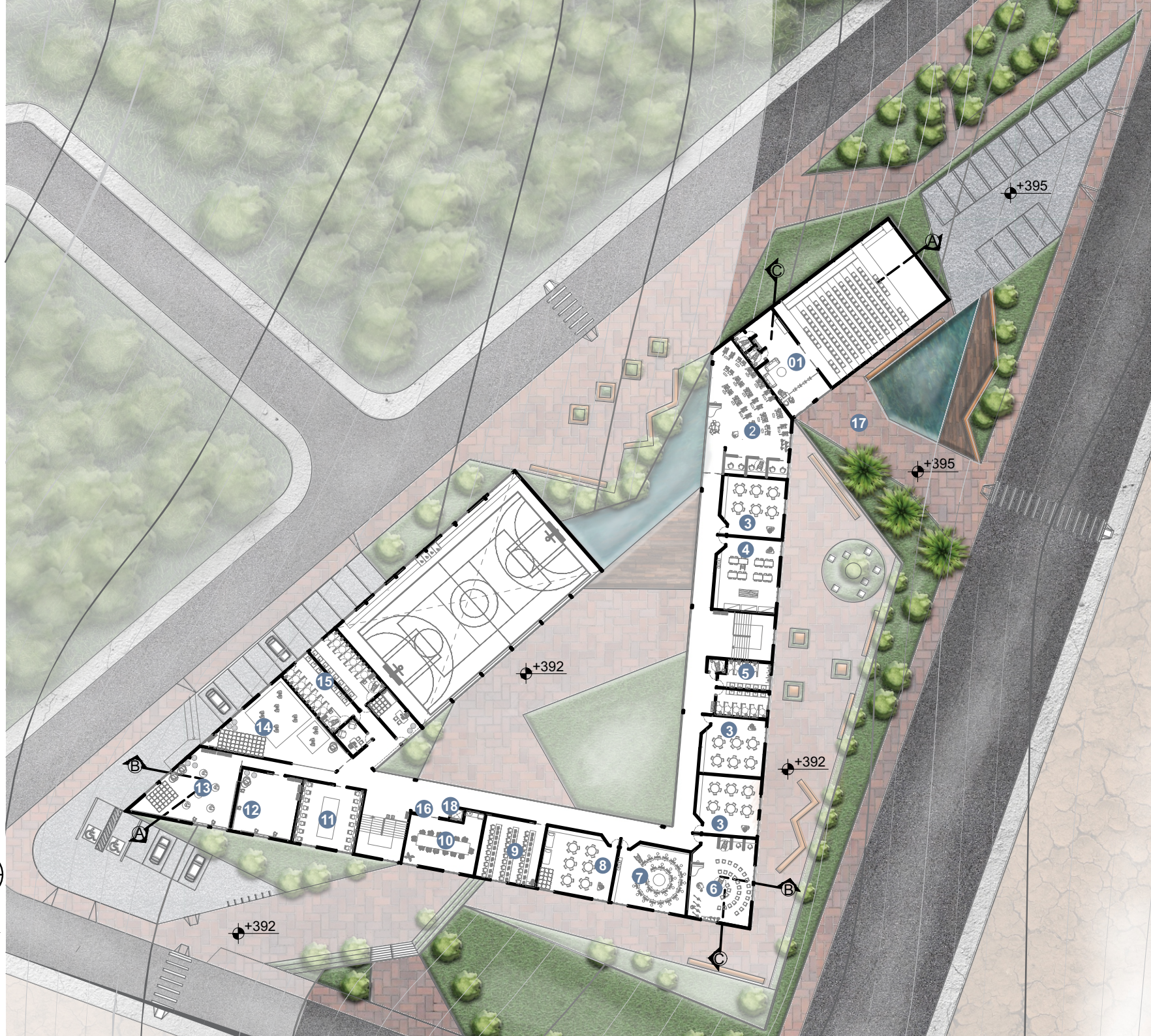

PLANTA PAVIMENTO SUPERIOR





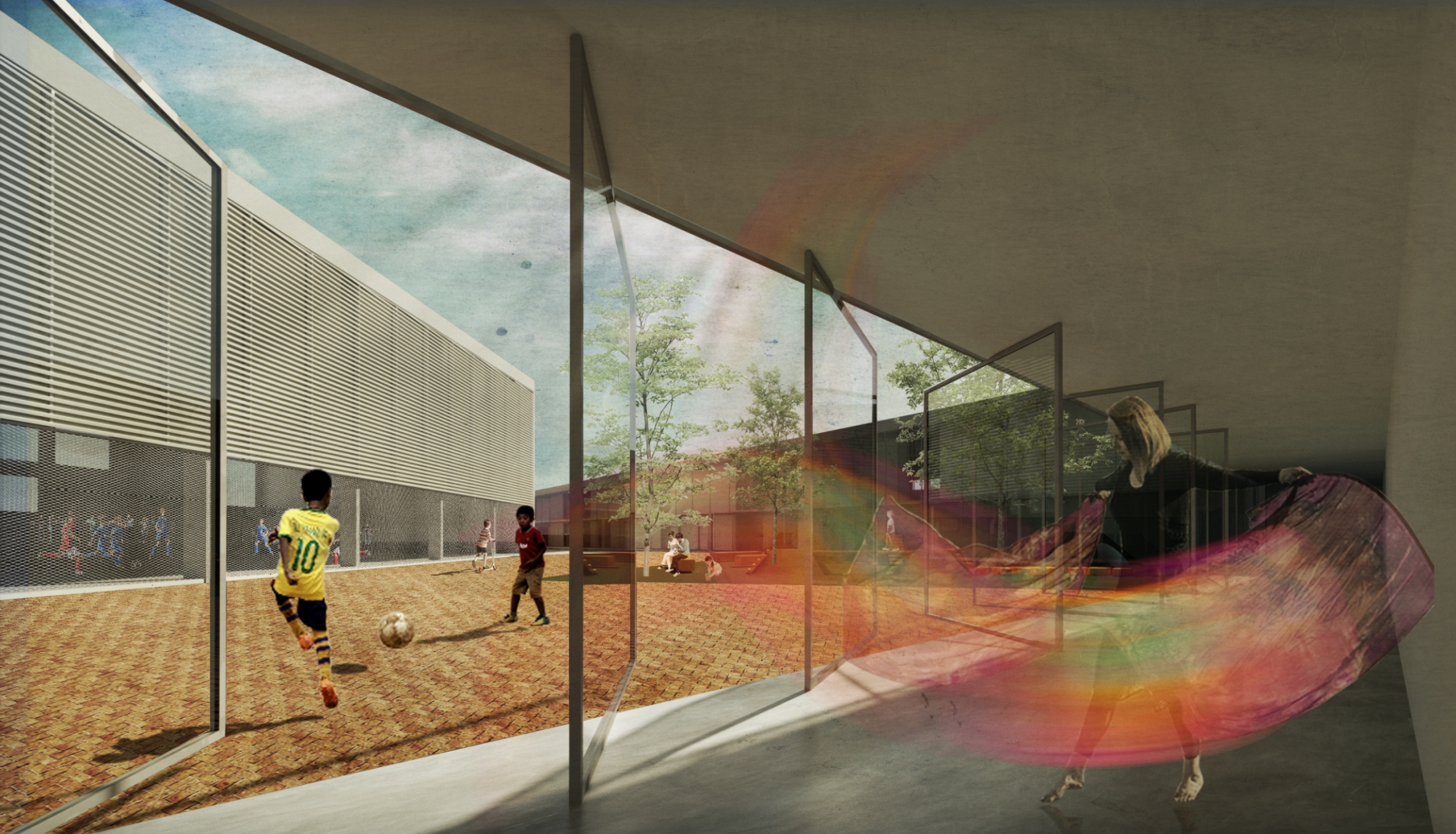



SETORIZAÇÃO - PLANTA TÉRREO



CIRCULAÇÃO - PLANTA TÉRREO



ESTRUTURA - PLANTA TÉRREO

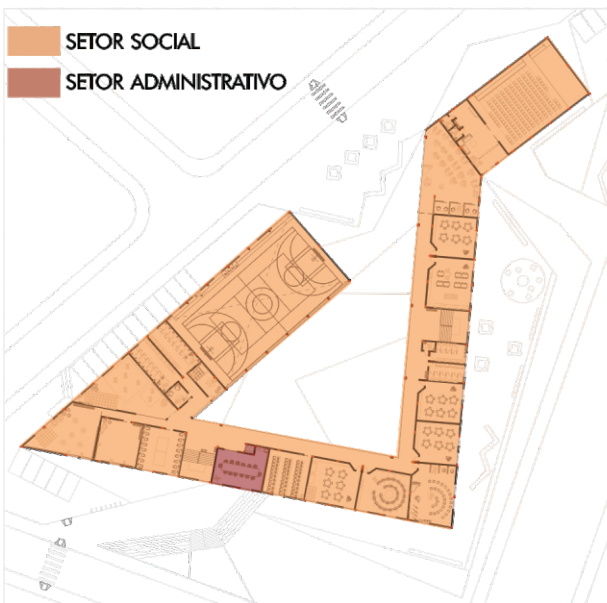

SETORIZAÇÃO - PLANTA PAV. SUPERIOR

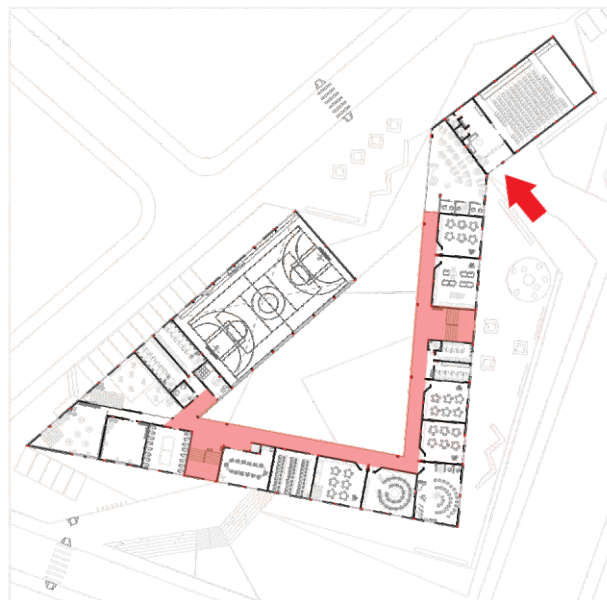

CIRCULAÇÃO - PLANTA PAV. SUPERIOR



ESTRUTURA - PLANTA PAV. SUPERIOR

PLANTA DE COBERTURA

0 10 30

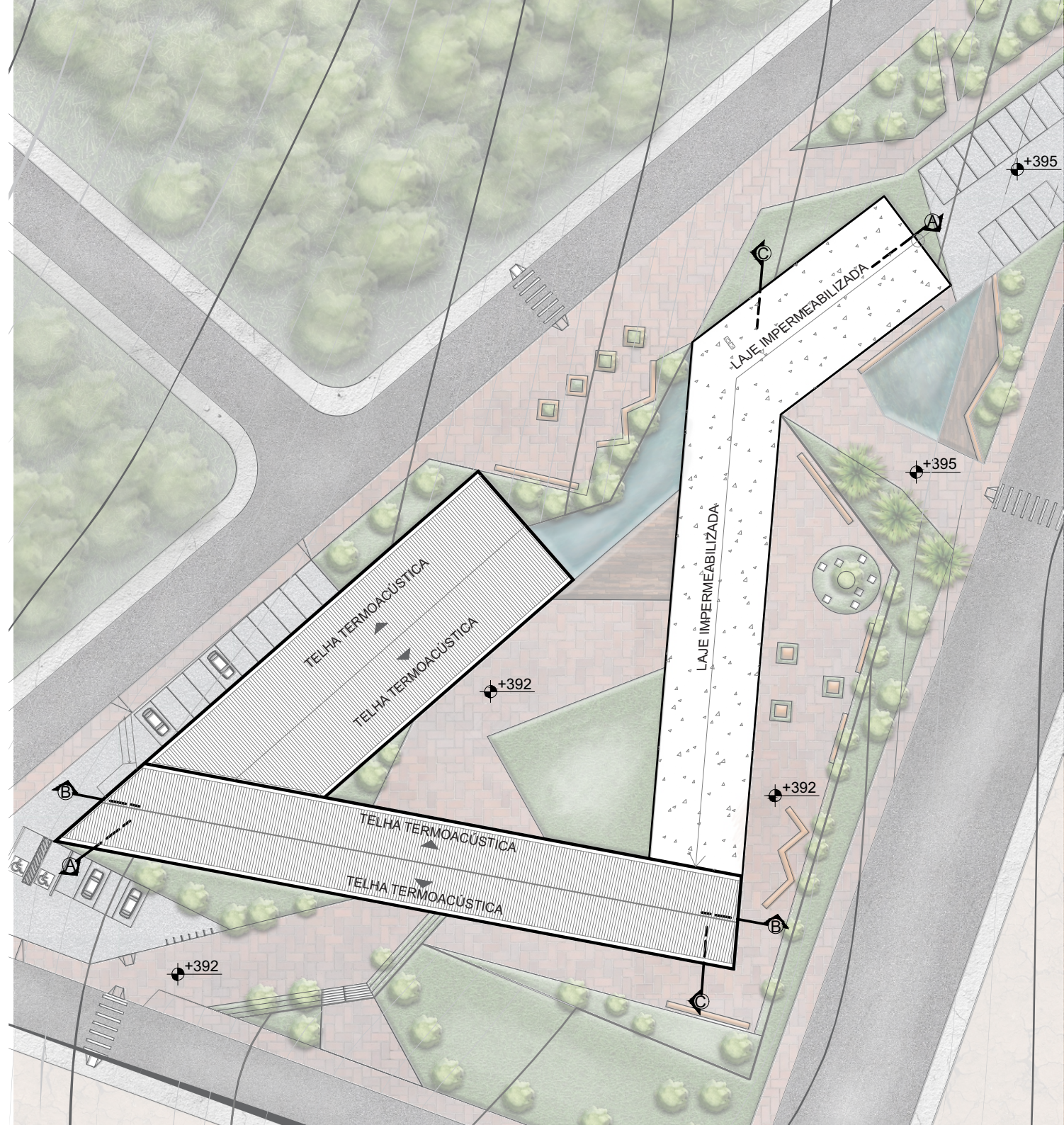



FACHADA A



FACHADA B



FACHADA C



# ESTRUTURA



Imagem de um perfil metálico enrije-cido de seção U com dobras e esquema de estrutura do edifício.

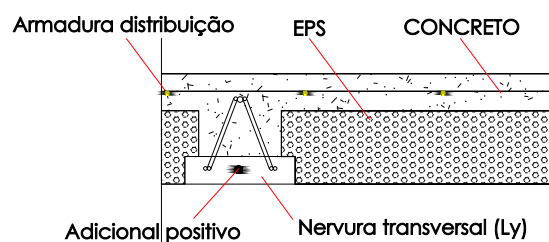
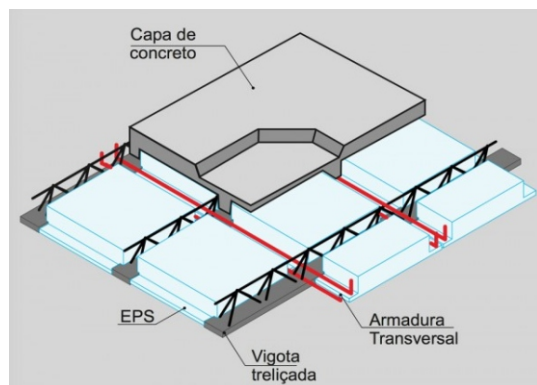

Detalhe da laje pré moldada de EPS e concreto.

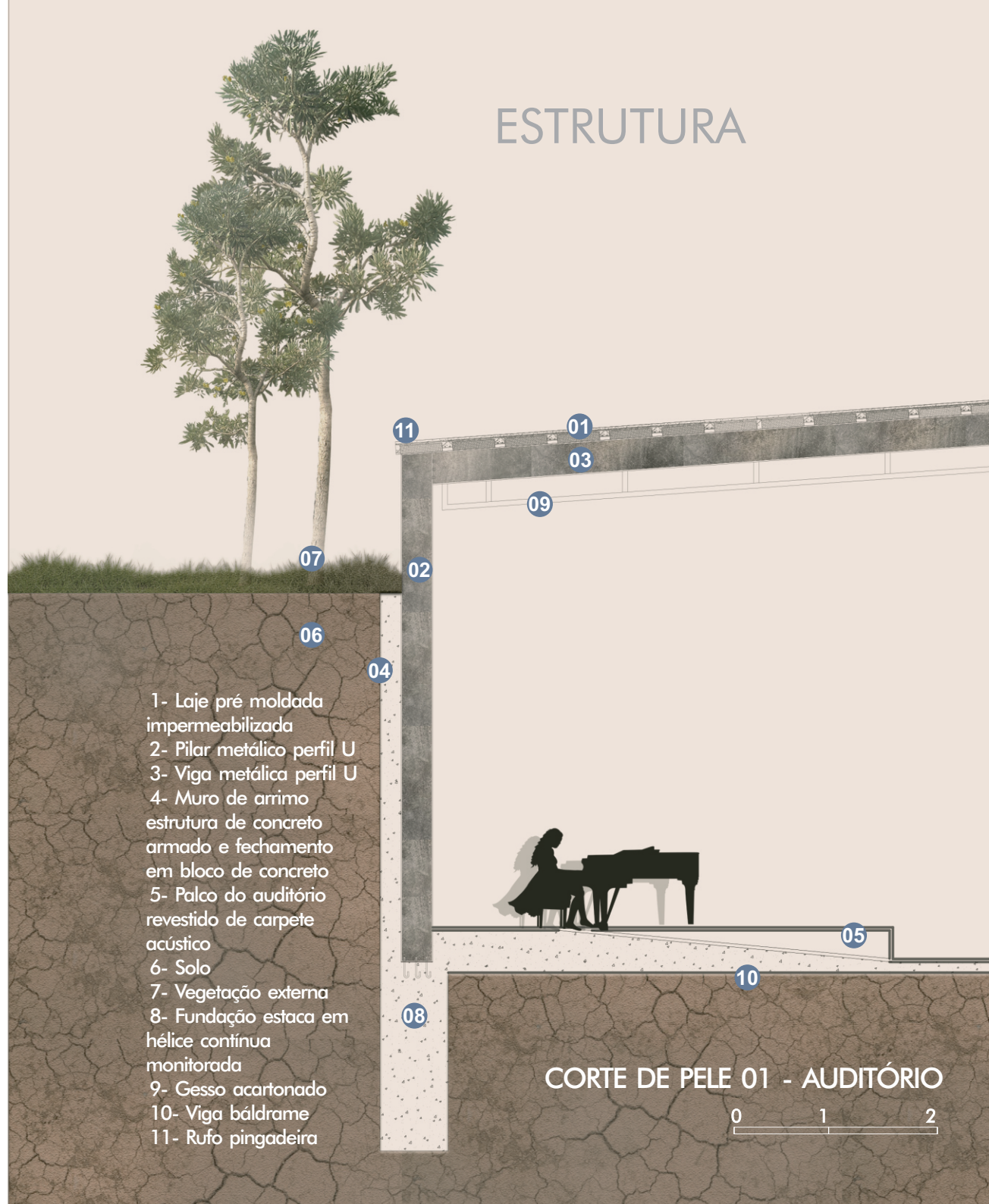

- 1- Laje pré moldada impermeabilizada
- 2- Pilar metálico perfil U
- 3- Viga metálica perfil U
- 4- Muro de arimo estrutura de concreto armado e fechamento em bloco de concreto
- 5- Palco do auditório revestido de carpete acústico
- 6- Solo
- 7- Vegetação externa
- 8- Fundação estaca em hélice contínua monitorada
- 9- Gesso acartonado
- 10- Viga báldrame
- 11- Rufo pingadeira

## CORTE DE PELE 01 - AUDITÓRIO





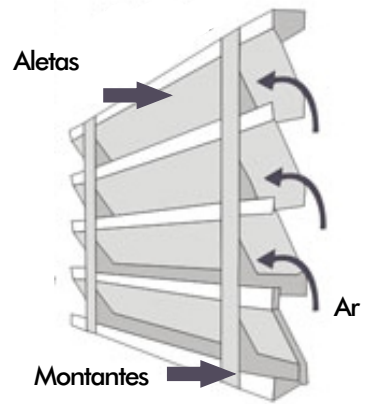

Fotografia da Quadra Poliesportiva do Condomínio Residencial Grand Trianon em Anápolis, com a utilização das Venezianas Industriais como vedação. Acer-vo Pessoal. 2017.



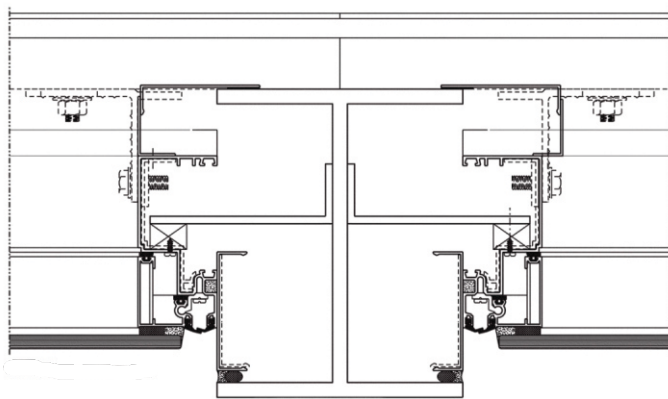
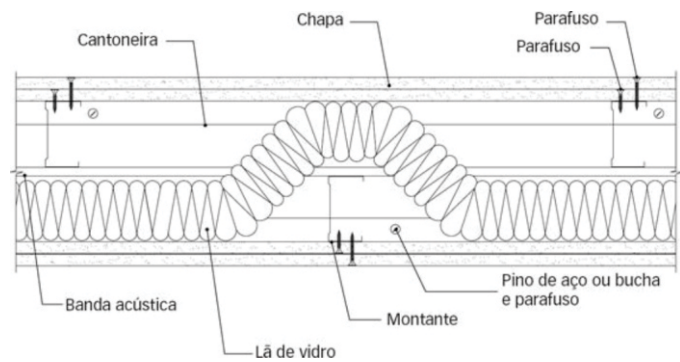

- 1- Laje impermeabilizada pré moldada com EPS
- 2- Forro de Gesso Acartonado
- 3- Vidros fixados à esquadrias de alumínio
- 4- Pilar metálico Perfil U
- 5- Janela Maxiar
- 6- Piso Cimento Queimado
- 7- Viga metálica Perfil U
- 8- Concreto Branco Estrutural

CORTE DE PELE 03- VIDRO COM CAIXILHO





## REFERÊNCIAS BIBLIOGRÁFICAS

- WEISSHEIMER, Marco Aurélio. **Bolsa Família: avanços, limites e possibilidades do programa que está transformando a vida de milhões de famílias no Brasil.** São Paulo: Editora Fundação Perseu Abramo, 2006. 159 p.
- FALEIROS, Vicente de Paula. **Estratégias em Serviço Social.** 2ªed, São Paulo: Cortez, 2000. 208 p.
- SPOSATI, Aldaíza. **A menina LOAS: um processo de construção da assistência social.** 3º. ed.. São Paulo: Cortez, 2007. 84 p.
- BRASIL, **Constituição Federal de 1988.** Disponível em: <[http://www.planalto.gov.br/ccivil\\_03/leis/L8742.htm](http://www.planalto.gov.br/ccivil_03/leis/L8742.htm)> Acesso em: agosto de 2016.
- BRASIL, **Lei Federal Nº 8742, 07 de dezembro de 1993 – Lei Orgânica da Assistência Social – LOAS - Dispõe sobre a organização da assistência social e dá providências.** ITAMAR FRANCO. Brasília, DF, 1993. Disponível em: <[http://univale.br/central\\_arquivos/arquivos/lei-organica-da-assistencia-social.pdf](http://univale.br/central_arquivos/arquivos/lei-organica-da-assistencia-social.pdf) htm> Acesso em: agosto de 2016.
- **PLANO Municipal de Assistência Social (2014-2017) da Secretaria Municipal de Assistência Social.** Prefeitura de Linhares–ES, agosto de 2013.
- BRASIL. CIT/MDS. **RESOLUÇÃO Nº 01, DE 07 DE FEVEREIRO DE 2013.**
- BRASIL. MDS. **Reordenamento do Serviço de Convivência e Fortalecimento de Vínculos.** Passo a Passo. Brasília, 2013.
- CARVALHO, G.F. **A Assistência Social no Brasil, da caridade ao direito..** 2008.1. 58 p. Monografia (Bacharel em Direito)- Faculdade de Direito, Universidade Católica do Rio de Janeiro (PUC-Rio), Rio de Janeiro, 2008.
- TAPAJÓS, L. M. DE SOUZA . **RESOLUÇÃO Nº 01, DE 21 DE FEVEREIRO DE 2013.: Legislação – Resolução Conselho Nacional de Assistência Social (CNAS).** Diário Oficial da

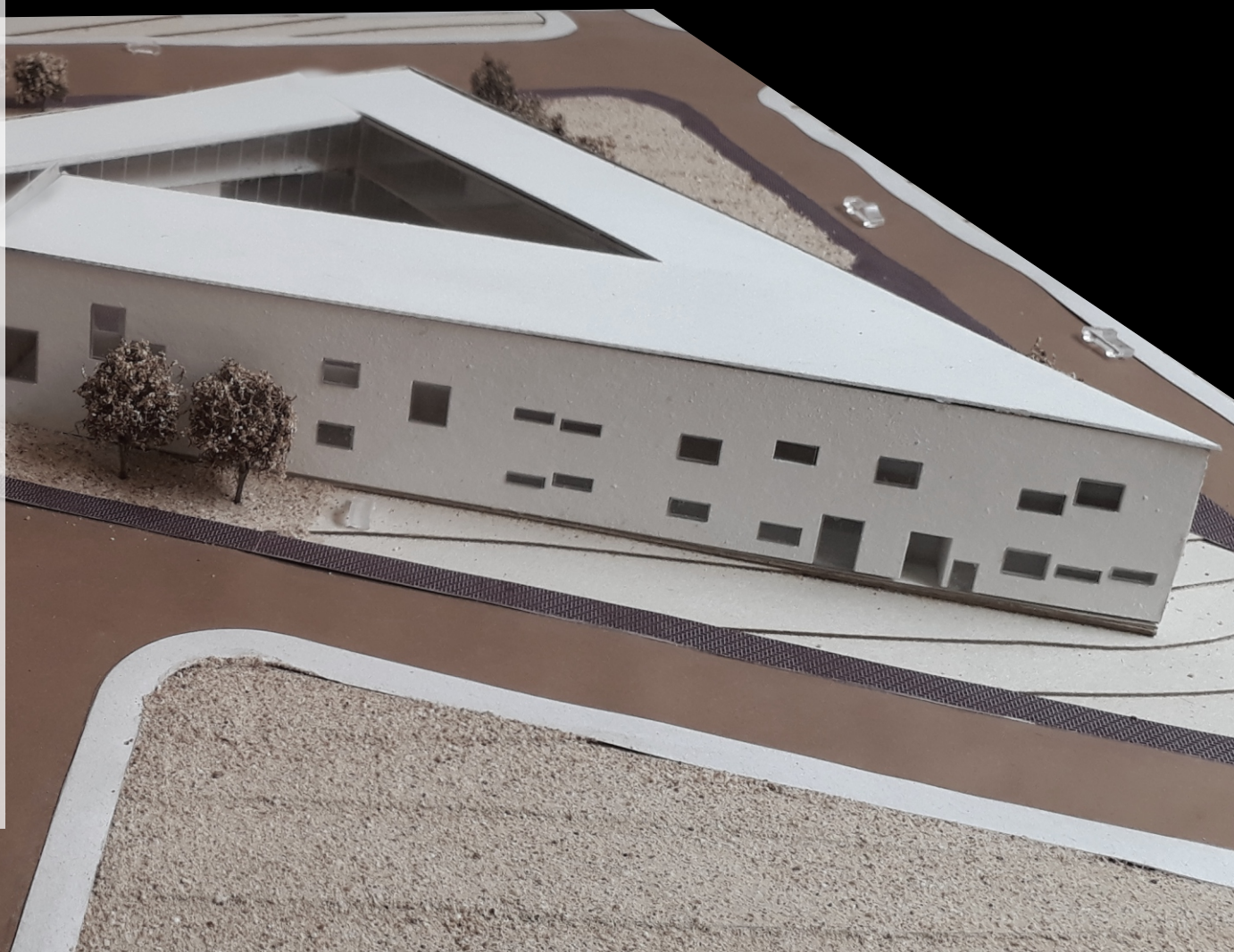



**OBRIGADA!**

Dannyella Stéfanny Postigo  
Orientadora: Ana Amélia de P. M. Ribeiro