

**MEMORIAL
DO**

**TRA
BA
LHA
DOR**

em Anápolis\GO



PARTIDO DO TEMA



TRABALHADOR



ANÁPOLIS

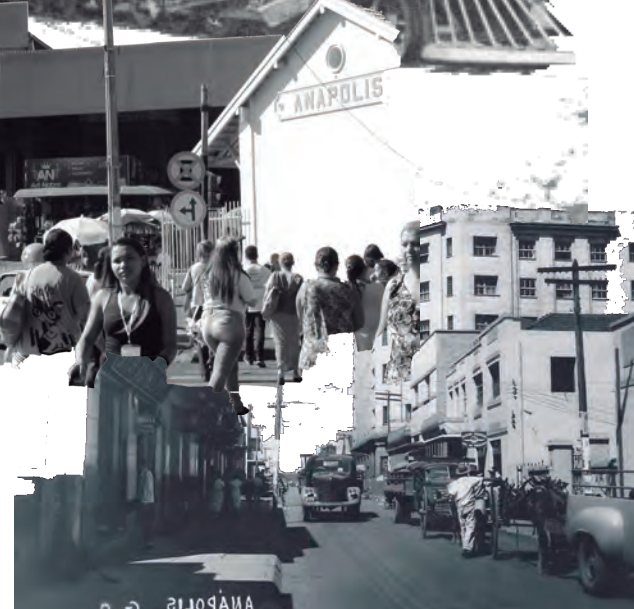

CENTRO

O TRA BA LHA DOR



(...) O homem vive e trabalha , produzindo cultura e fazendo história.

MASCARENHAS, Fernando.



1890 Chegada dos imigrantes no Brasil



1917 Greve Geral



1930 Início o desenvolvimento industrial no país



1940 Decreto do salário mínimo e CLT, por Getúlio Vargas



1942 Criação dos cursos profissionalizantes, Senai e Senac



1964 Início do período de repressão as greves pela Ditadura Militar



1978 A Greve dos Metarlúgicos



1988 Constituição de 1988, garantia dos direitos civis, sociais e políticos



1994 Desregulamentação dos direitos trabalhista no Plano Real de Collor



2003 Enfatização dos programas sociais no governo de Luís Inácio



2017 Aprovação da Reforma Trabalhista durante e presidência de Michel Temer



2018 Proposta de extinção do Ministério do Trabalho e Emprego.



O LU GAR



1889

Produção cafeeira no Brasil.



1920

Primeira rodovia que passava pelo município, para Silvânia e Orizona



1930

As vilas Fabris em Anápolis



1935

Chegada da ferrovia



1936

Criação da Associação do Comércio e Indústria de Anápolis (ACIA)



1938

Criação do Primeiro Sindicato, da Construção Civil em Anápolis



1946

Instalação de novos complexos industriais na Vila Jaiara e Jundiáí.



1946

Greve dos motorista na cidade



1956

Construção de Brasília



1960

Anápolis se ransforma em um centro econômicos, sociais e culturais.



1976

Fundação do Distrito Industrial de Anápolis.





POPULACIONAL



370,875 Hab
2016*



16,037 Hab
1920



39,148 Hab
1940



144%

TRABALHADORES



107,526 ocupados
2016

* estimativo

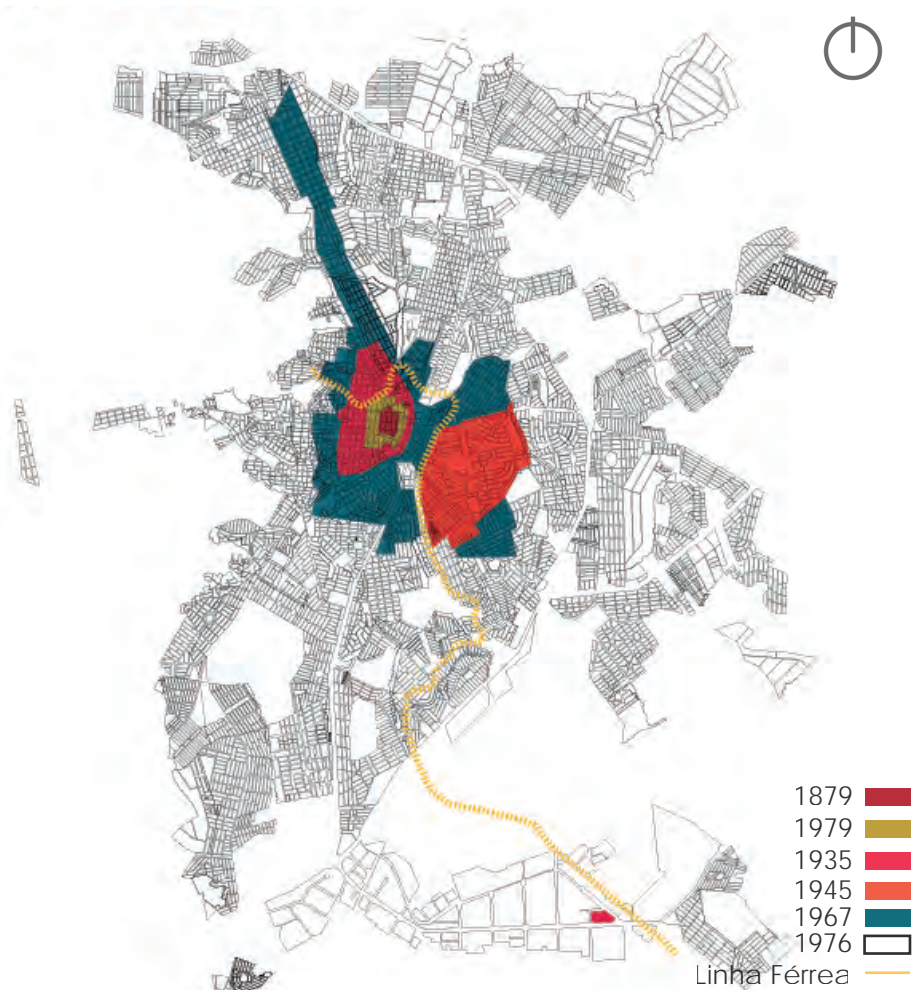

Mapa de expansão de Anápolis através da linha férrea



fonte: Araújo, Lima 2018.

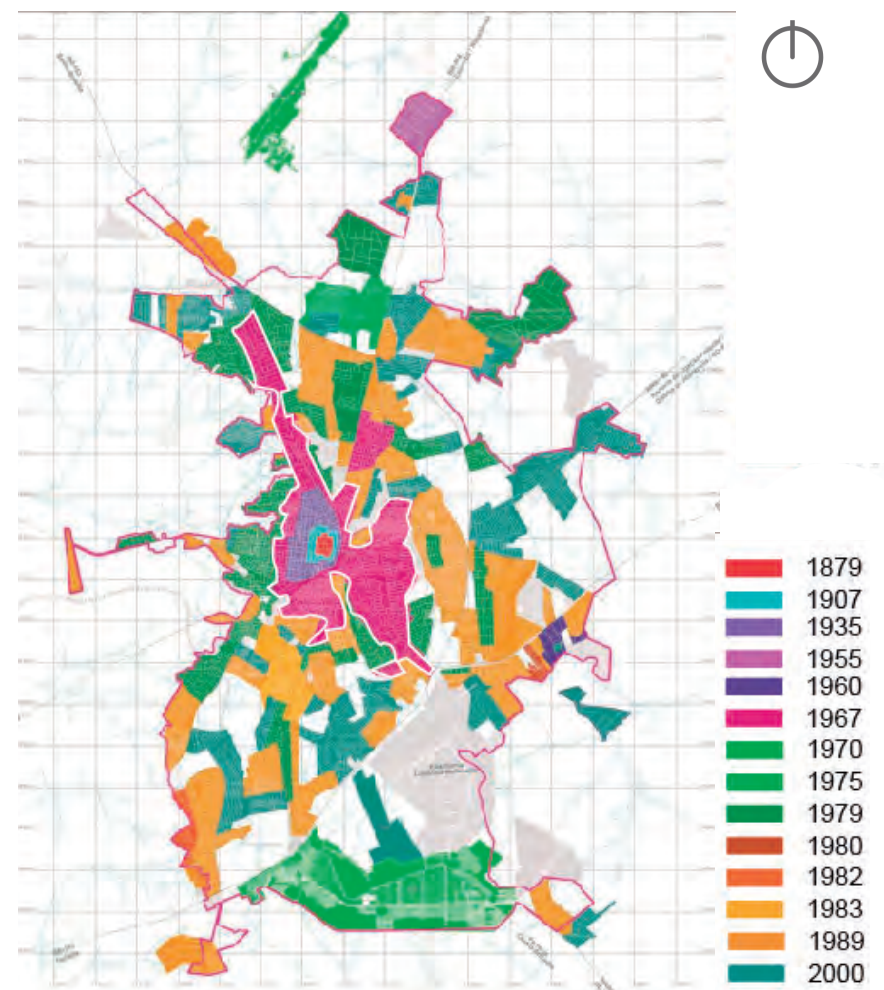

Mapa de expansão de Anápolis



fonte: Araújo, Lima 2018.

O CENTRO



BR 153

Av. Brasil Norte e Sul

Setor Central

Local de estudo

0 3000 5000

Terminal
Urbano

Terreno



Praça
Americano

Praça
Bom Jesus

Área: 6275,63 m²





fonte: Suzane Oliveira



fonte: Suzane Oliveira, 2017



fonte: Suzane Oliveira, 2017



fonte: Suzane Oliveira, 2017



fonte: Suzane Oliveira, 2017

2017



fonte: Suzane Oliveira, 2018

2018



fonte: Suzane Oliveira, 2018

2018

Uso e ocupação do solo



0 50 100

Hierarquia viária

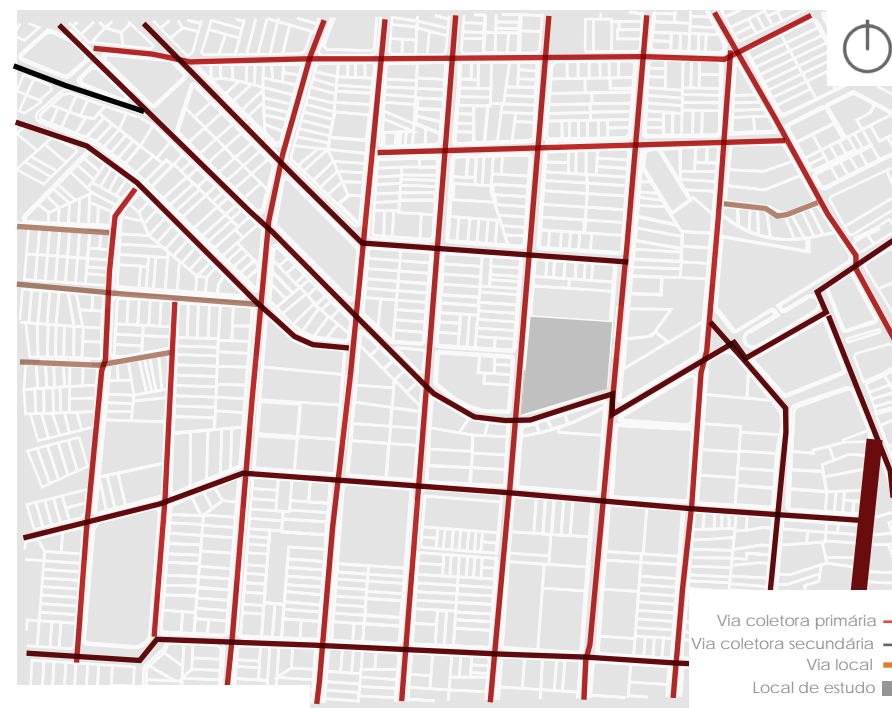

0 50 100

O MEMORIAL

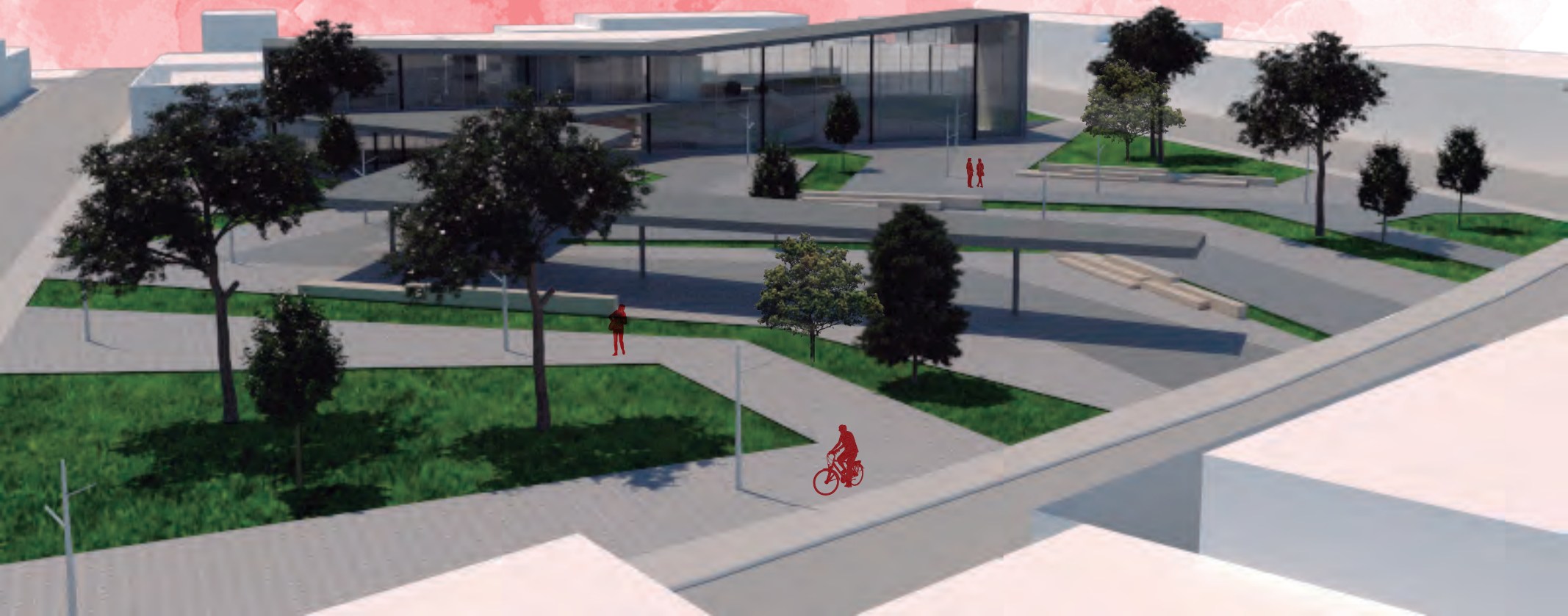

“O memorial é um projeto para resgatar e cristalizar a memória do trabalhador e seu papel na construção e desenvolvimento da cidade de Anápolis.”

ACIA

SALA REUNIÃO

SALA PRESIDENTE

CAFÉ

SECRETARIAS

CADASTRAMENTO

TESOURARIA

BANHEIROS

SALA DE
ARQUIVOS

MEMORIAL

ÁREA DE EXPOSIÇÃO

RECEPÇÃO

ACERVO

ÁREA TÉCNICA

BANHEIRO

AUDITÓRIO

FOYER

SALA TÉCNICA

PRAÇA

Área da praça: 4835,56 m²

Área total construída: 1440,00 m²

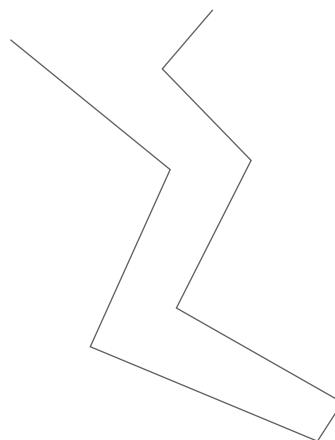
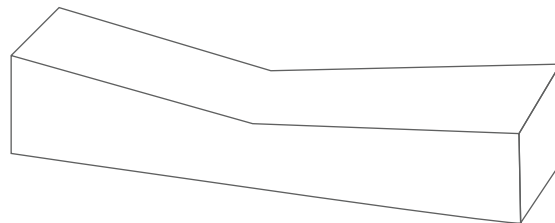
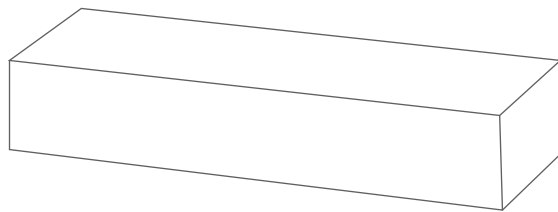
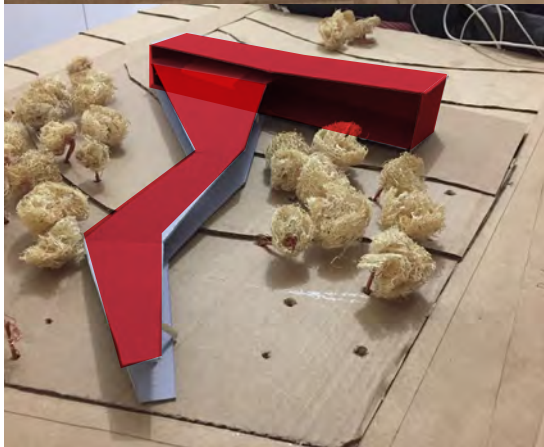
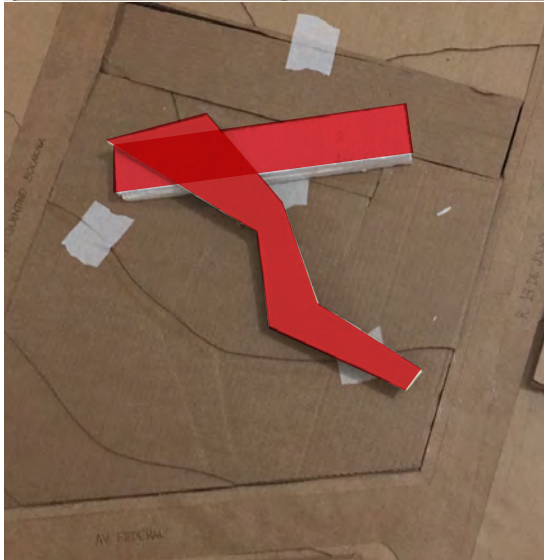

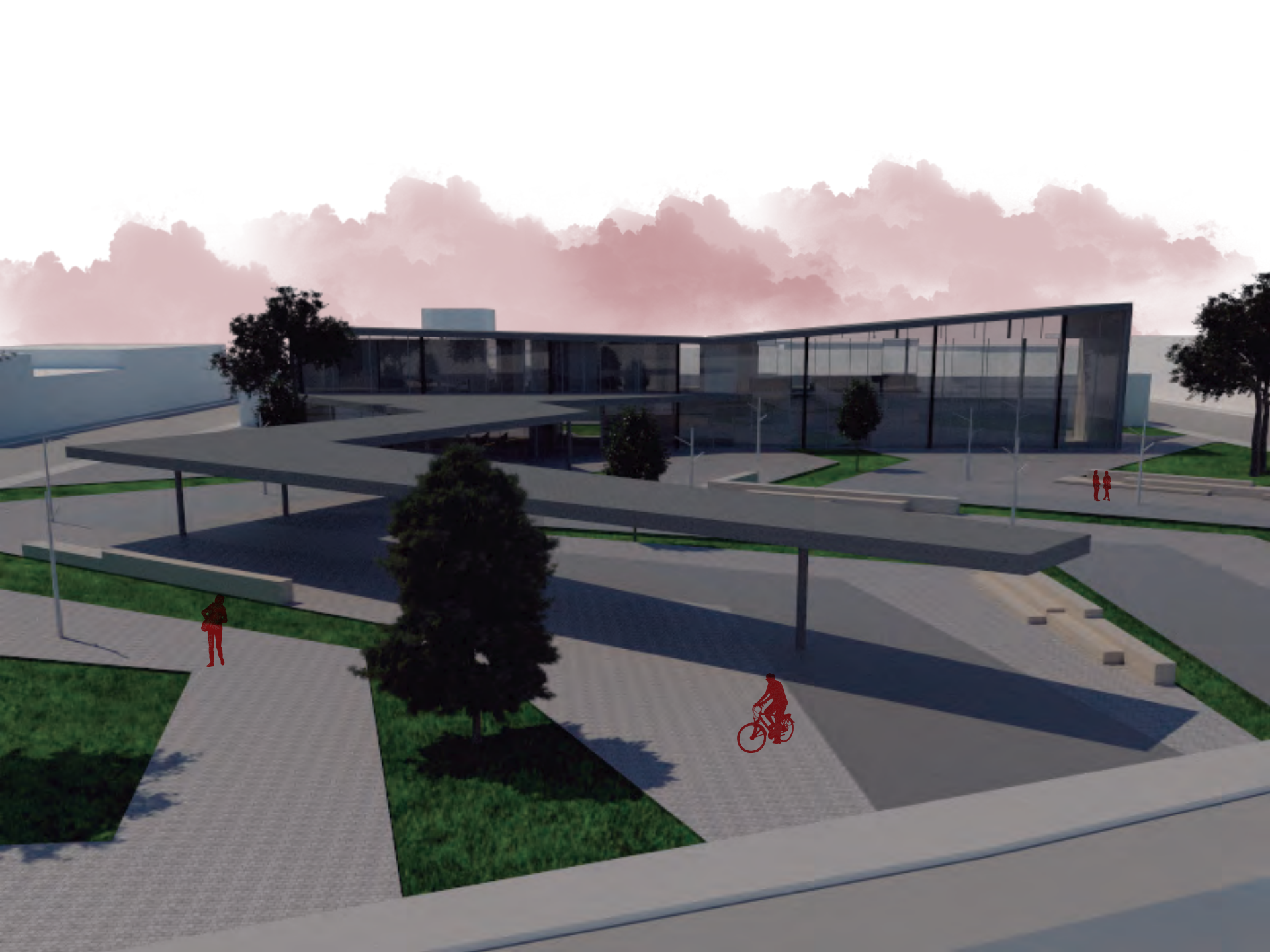





RUA QUINTINO BOCAIÚVA

RUA QUATORZE DE JULHO

AV. FEDERAL

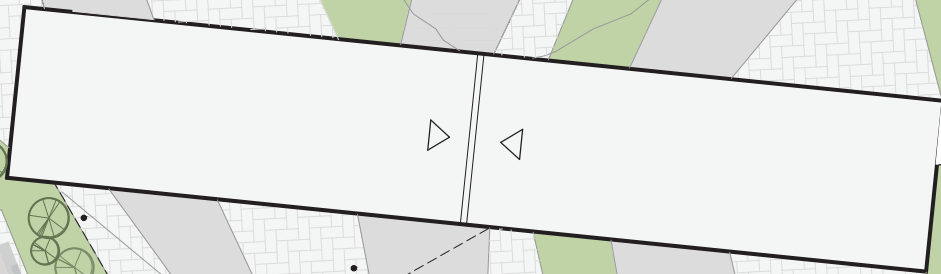

Accesso ao subterrâneo

Implantação





A

B

C

Acceso ao subsolo

RUA QUINTINO BOCAIÚVA

RUA QUATORZE DE JULHO

Estacionamento/ Subsolo

0 5 10 20m

AV. FEDERAL

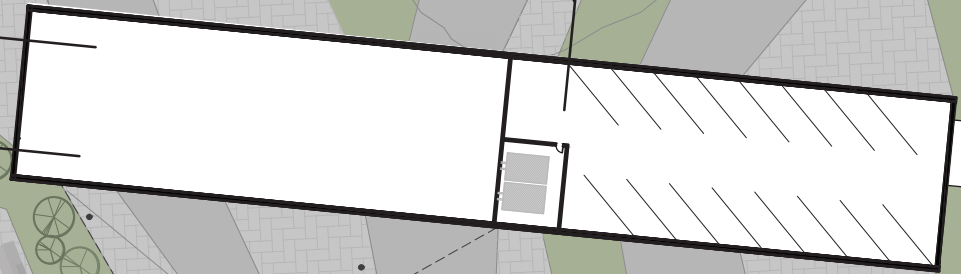



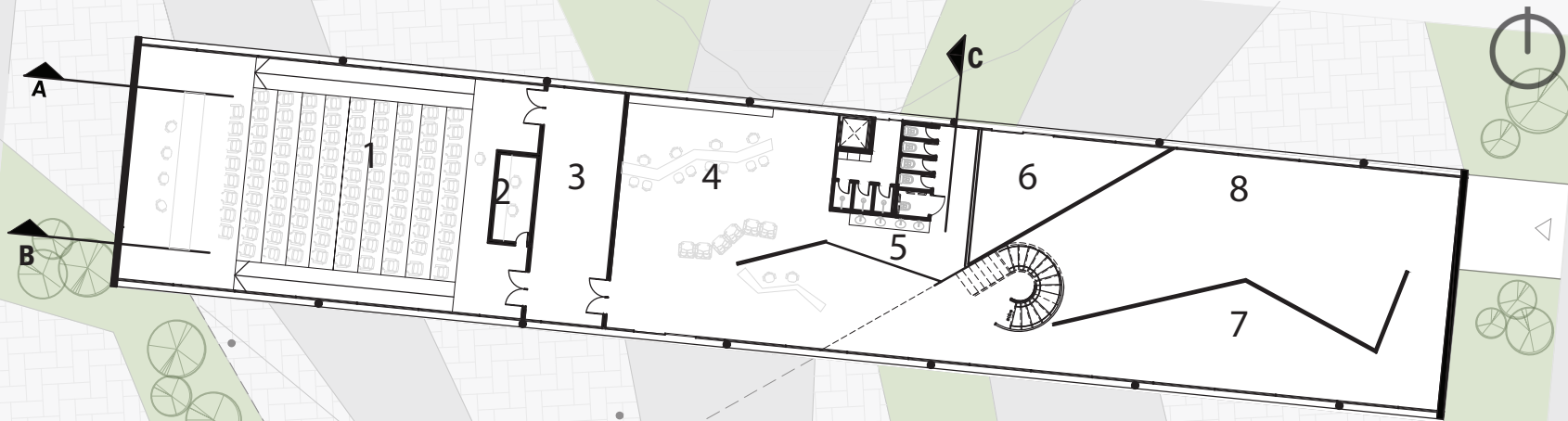

- 1 - Auditório
- 2 - Sala de Projeção
- 3 - Foyer
- 4 - Recepção/Cadastramento
- 5 - Banheiros
- 6 - Acervo
- 7 - Exposição Temporária
- 8 - Exposição Permanente

Térreo

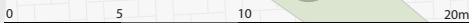



Recepção



Cadastramento

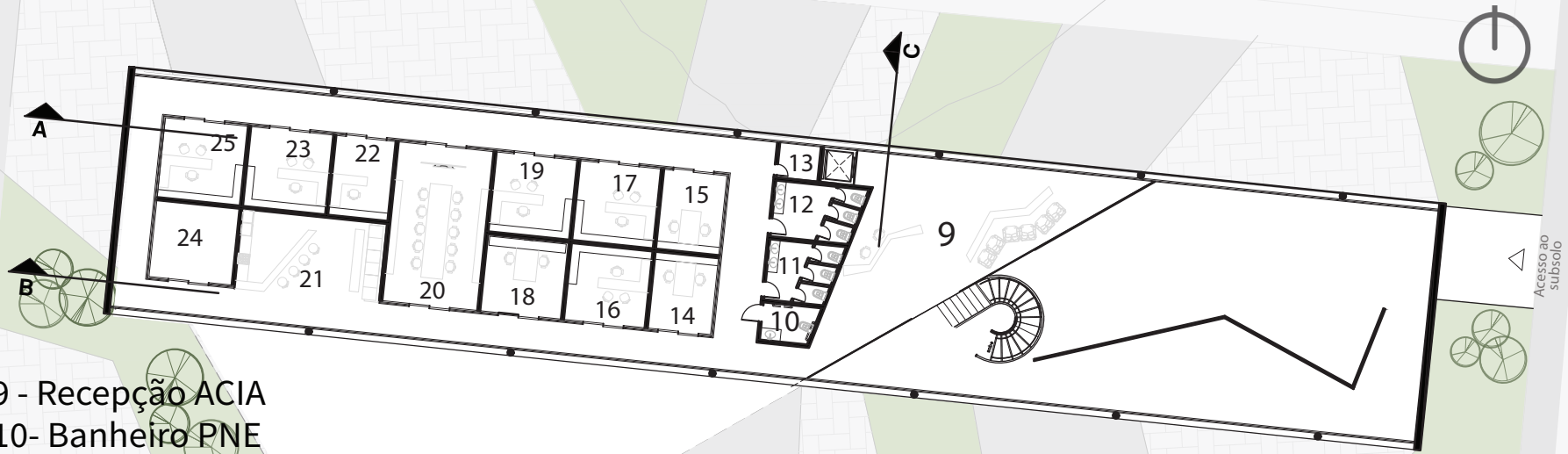

- 9 - Recepção ACIA
- 10- Banheiro PNE
- 11- Banheiro Fem
- 12 Banheiro Masc
- 13- Área Técnica
- 14- Tesouraria
- 15- Coordenação
- 16- Sala Dir. Comercial
- 17- Sala Dir. de Comunicação
- 18- Secretaria
- 19- Sala de Marketing
- 20- Sala de Reuniões
- 21- Café
- 22- Sala de Acompanhamento
- 23- Sala Vice Presidente
- 24- Sala de arquivos
- 25- Sala de Presidente

Mezanino





Mezanino





Tarumã



Blocos de concreto permeável



Ipê cor-de-rosa



Concreto Aparente



Aroeira



Gramma Esmeralda



Concreto Armado
Aparente

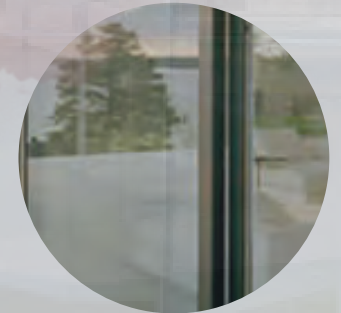

Vidro Insulado Duplo
com Perfil de Alumínio

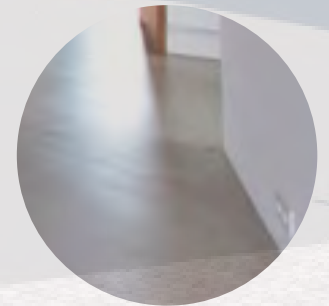

Concreto Queimado
Polido

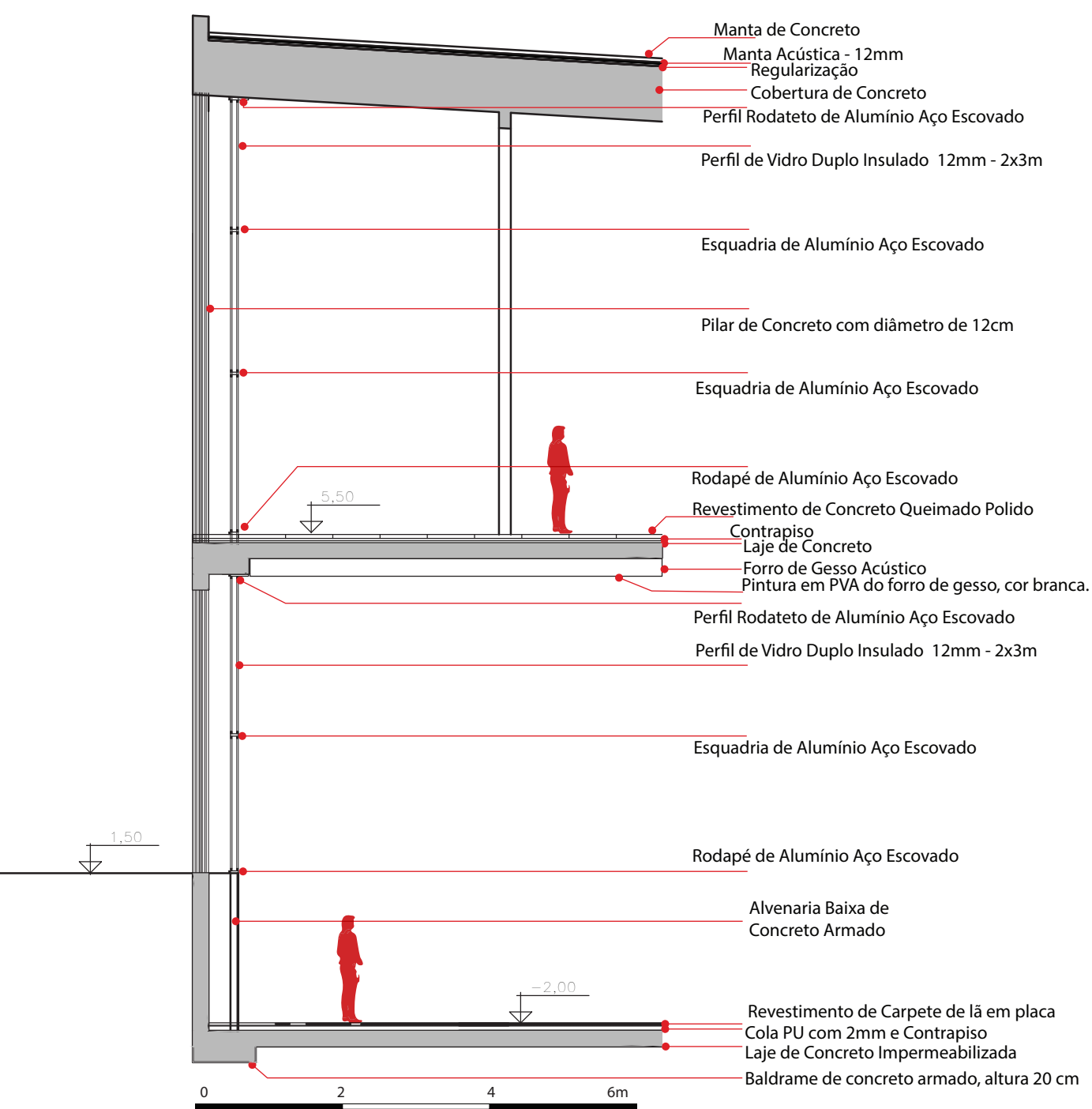



Corte A

0 5 10 20m



Corte B

0 5 10 20m

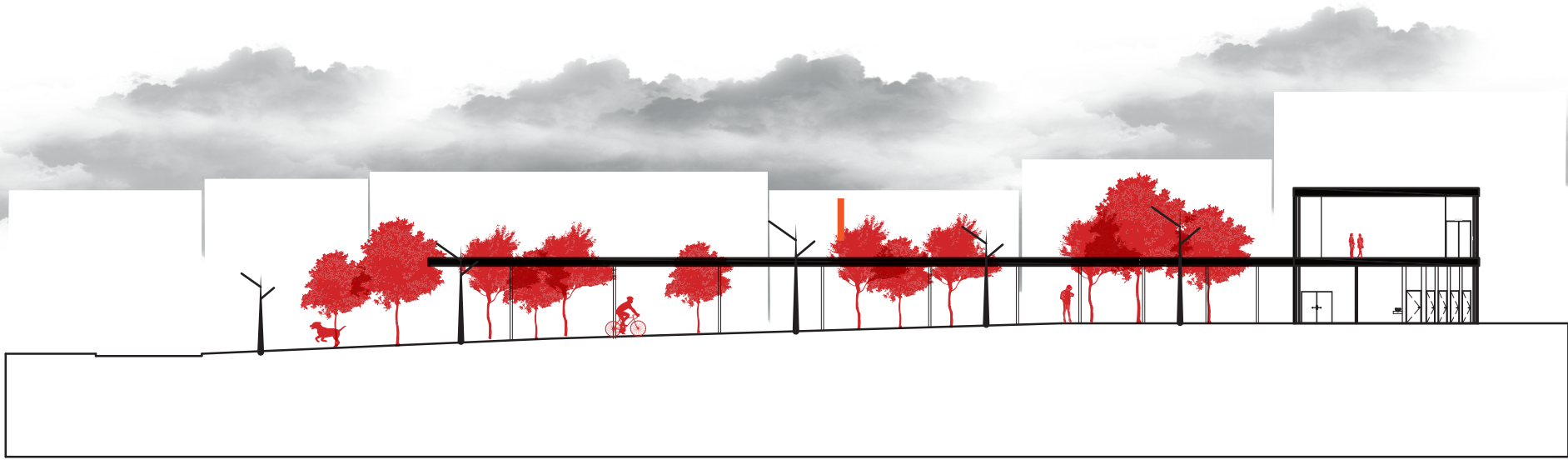

Corte C

0 5 10 20m



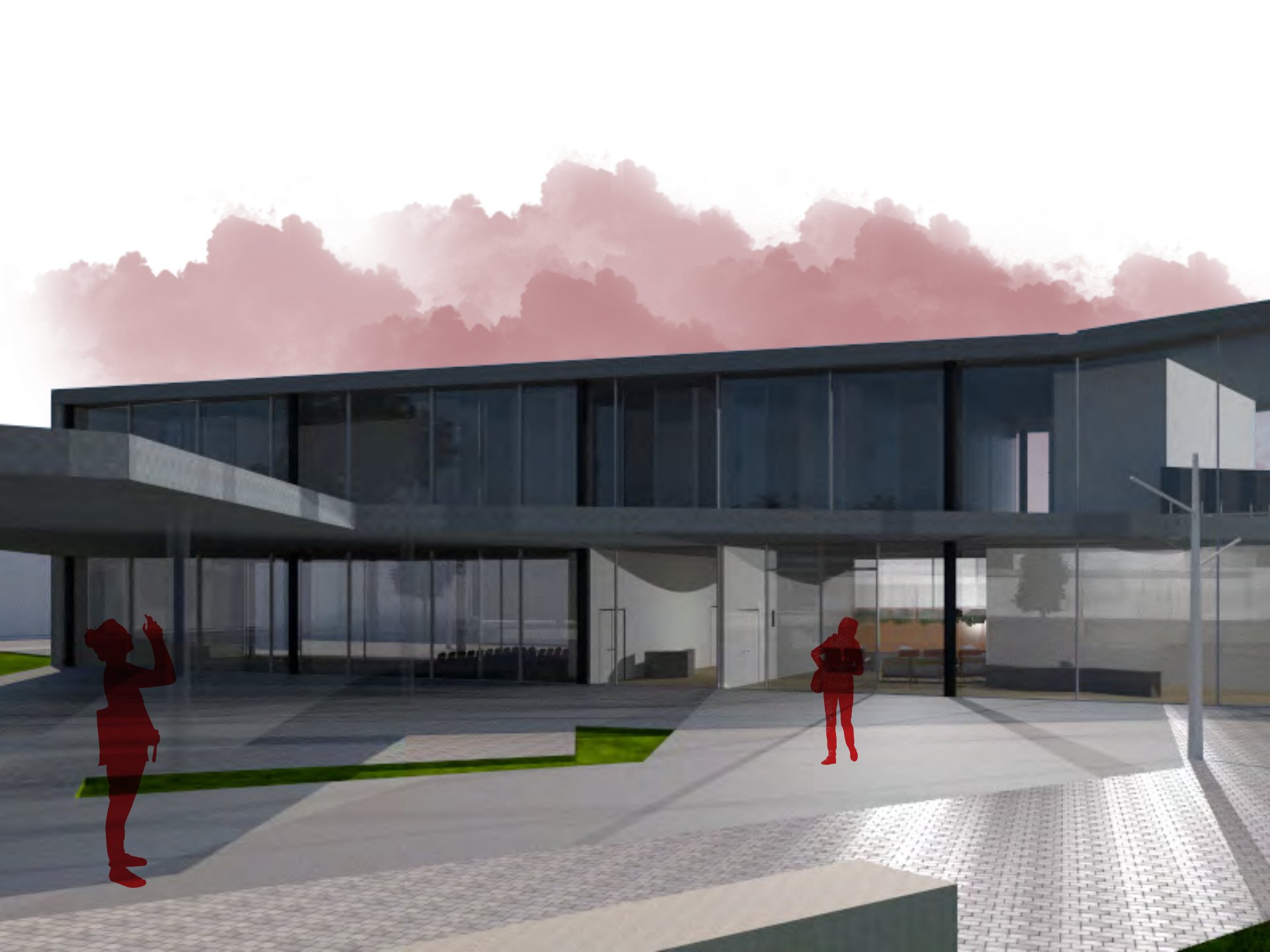



OBRIGADO



ALCANTARA, JANIO DE SOUZA; LUCENA, CARLOS ALBERTO. O PROCESSO HISTÓRICO DA INDUSTRIALIZAÇÃO BRASILEIRA E A EDUCAÇÃO PROFISSIONAL: AS INOVAÇÕES TECNOLÓGICAS E A FORMAÇÃO DO TRABALHADOR. Universidade Federal de Uberlândia, 2018.

BIONDI, LUIGI. A greve geral de 1917 em São Paulo e a imigração italiana: novas perspectivas. 2012.

CAMPANA, PRISCILA. O impacto do neoliberalismo no Direito do Trabalho: desregulamentação e retrocesso histórico. Mestre, Faculdade Santa Cruz, 2000.

CUNHA, WÂNIA CHAGAS FARIA; DOS SANTOS, KESIA RODRIGUES. O Daia, a economia e o espaço urbano de Anápolis (GO). 2017.

DOS SANTOS, FRANK FERREIRA. Reforma Sindical no Governo Lula: restou algo do consenso?. 2008.

FERREIRA, Haydée J. Anápolis, sua vida, seu povo. 2. ed. Goiânia: Kelps, 2011.

LARA, SILVIA HUNOLD. Escravidão, Cidadania e História do Trabalho no Brasil. 1998.

MACHADO, HAMILTON. Imagens do Comércio Anapolino No Jornal "O Anápolis" (1930-1960): A construção da manchester Goiânia. 2009. 186f. Dissertação (Mestrado em História) - Universidade Católica de Goiás. Goiânia, 2009.

MASCARENHAS, Fernando. Tempo de trabalho e tempo livre. Belo Horizonte. v.3, 2000.

MENDONÇA, FERNANDA A (1), OLIVEIRA, ADRIANA MARA VAZ DE (2). Paisagem e patrimônio: A estação ferroviária de Anápolis. 2014. 20f. Dissertação (Mestrado Projeto e cidade) - Universidade Federal de Goiás, Goiânia, 2014.

POLONIAL, Jucelino M. Ensaio Sobre a História de Anápolis. Anápolis: AEE, 2000.

POLONIAL, Jucelino M. Anápolis nos tempos da ferrovia. Anápolis: AEE, 2011.

VILLAÇA, Flávio. Espaço intraurbano no Brasil. São Paulo: Editora Livros Studio Nobel Ltda, 2001.

VARGAS, Heliana; HOWARD, Ana Luisa. Intervenções em Centros Urbanos: Objetivos, estratégias e resultados. 2. ed. São Paulo: Manole Ltda, 2009.