

CENTRO ESPORTIVO E EXCELÊNCIA PARA PESSOAS COM DEFICIÊNCIA EM BRASÍLIA - DF

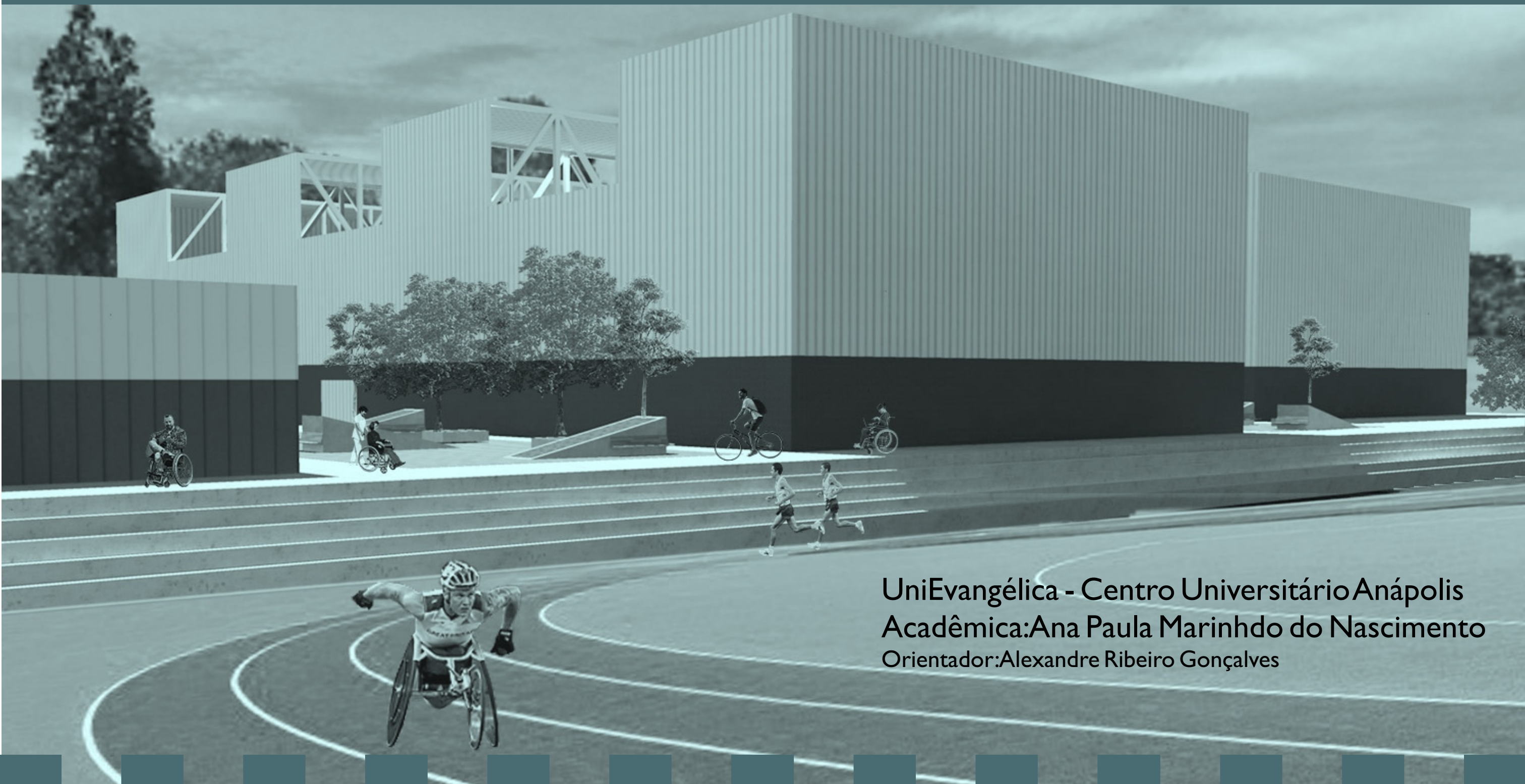

UniEvangélica - Centro Universitário Anápolis
Acadêmica: Ana Paula Marinhdo do Nascimento
Orientador: Alexandre Ribeiro Gonçalves







A IMPORTÂNCIA DO ESPORTE



Melhora a qualidade de vida



Melhora o condicionamento físico



Previne doenças



Integra o ser humano à um meio social



Faz com que as pessoas se distanciem da criminalidade



ESPORTE PARALÍMPICO: MUITO MAIS QUE ESPORTE, UM EXEMPLO DE SUPERAÇÃO!





TEMA

INTENÇÃO DO PROJETO

- ◎ O projeto visa acolher as pessoas com deficiência seja ela física, mental, auditiva, visual ou múltipla ou seja, todas as pessoas que se encaixam nos esportes paralímpicos que serão aplicados neste Centro, além de todo o apoio à reabilitação e qualidade de vida destas pessoas, como salas de fisioterapia, terapia ocupacional, academia e salas de aula (com aulas de teoria do esporte, libras, etc.).
- ◎ O tema apresentado condiz com uma realidade atual e atenderia uma grande demanda de pessoas.



CONCEITO HISTÓRICO

COMO SURTIRAM OS JOGOS PARALÍMPICOS

DEFICIENTES NO BRASIL SEGUNDO CENSO DE 2010 DO IBGE

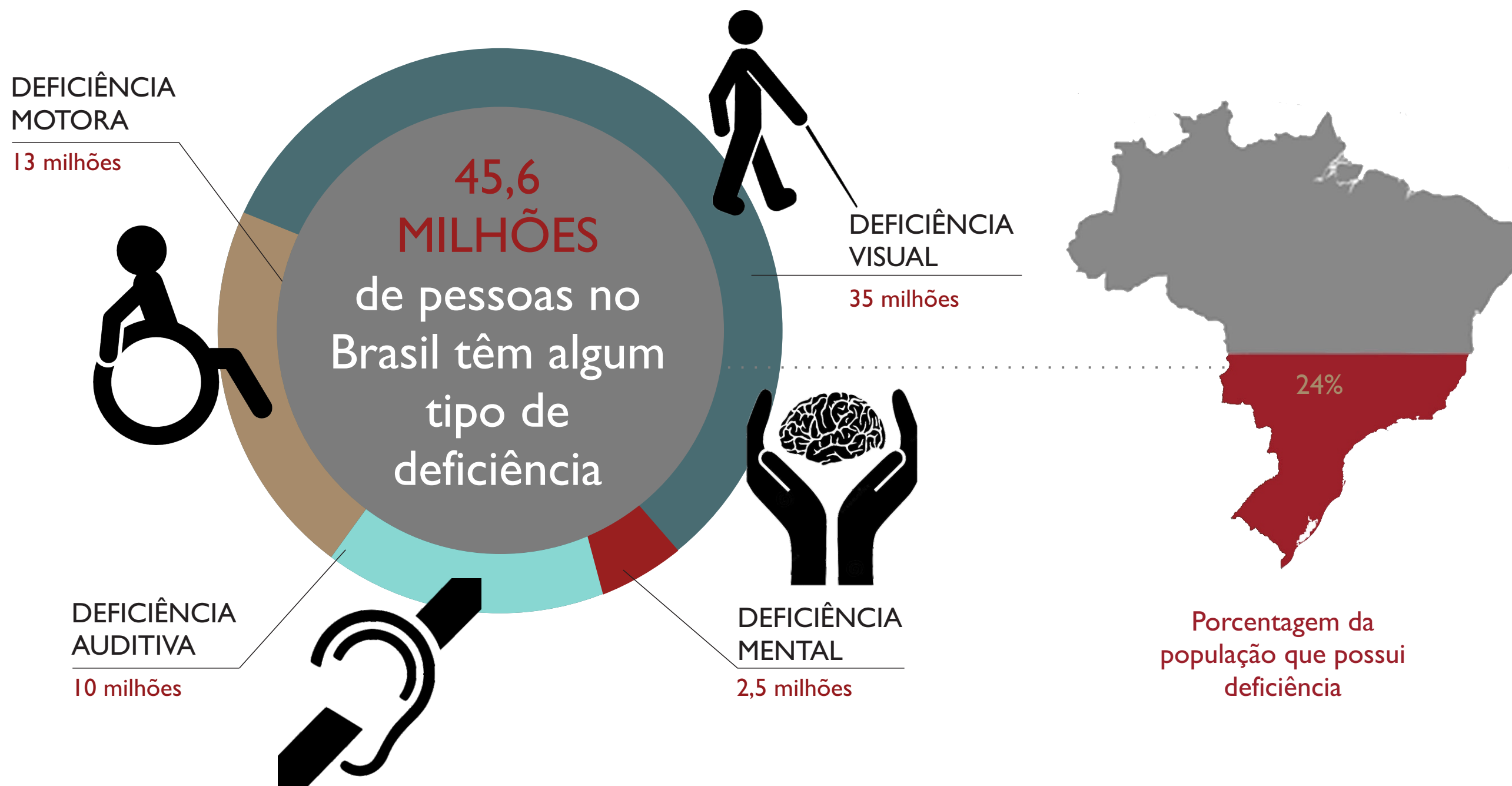

CONCEITO HISTÓRICO

COMO SURGIRAM OS JOGOS PARALÍMPICOS

- © Ludwing Guttman.
- © Primeira competição de atletas com deficiência em Stoke Mandeville - Londres, em 1948.
- © Abertura da Primeira Paralimpíada em Tóquio, 1964.

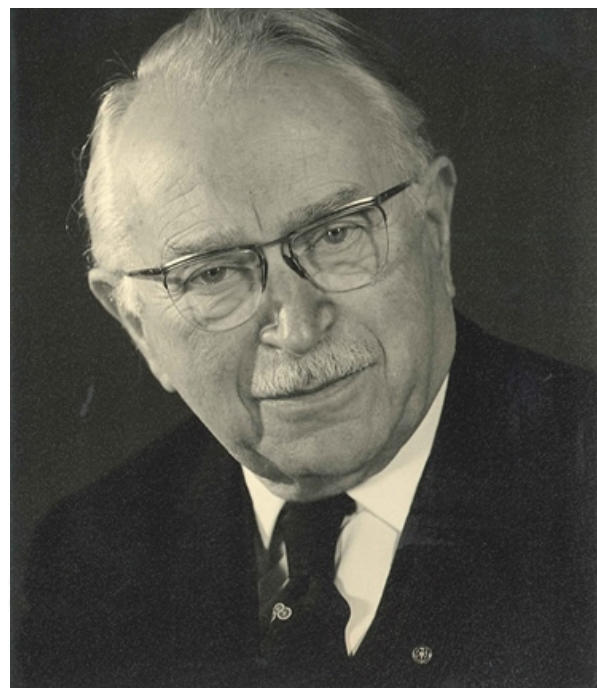

PARTICIPAÇÕES À FAVOR DAS PESSOAS COM DEFICIÊNCIA E AO ESPORTE PARALÍMPICO

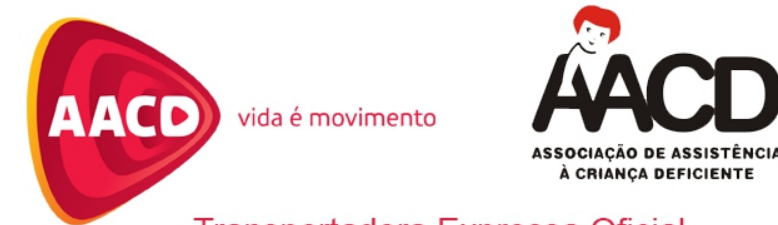

Transportadora Expressa Oficial



REGRAS E MODALIDADES

PRESENTES NA ÚLTIMA PARALIMPÍADA RIO 2016



Atletismo



Basquetebol em cadeira de rodas



Bocha



Esgrima em cadeira de rodas



Futebol de 5



Futebol de 7



Goalball



Halterofilismo



Hipismo



Judô



Natação



Paracanoagem



Paraciclismo de estrada



Paraciclismo de pista



Paratriatlo



Remo



Rugby em cadeira de rodas



Tênis de mesa



Tênis em cadeira de rodas



Tiro com arco



Tiro esportivo



Vela



Voleibol sentado

MEDALHAS

DESEMPENHO DO BRASIL NA ÚLTIMA OLIMÍADA RIO 2016:

JOGOS OLÍMPICOS



JOGOS PARALÍMPICOS



X

DESEMPENHO DO BRASIL NAS ÚLTIMAS OLIMPIADAS:



CENTRO-OESTE

ESPORTE PARALÍMPICO NA REGIÃO



ESTUDO

DO

LUGAR



LOCAL PROPOSTO

BRASÍLIA - SETOR DE RECREAÇÃO PÚBLICA NORTE



LOCAL PROPOSTO

BRASÍLIA - SETOR DE RECREAÇÃO PÚBLICA NORTE

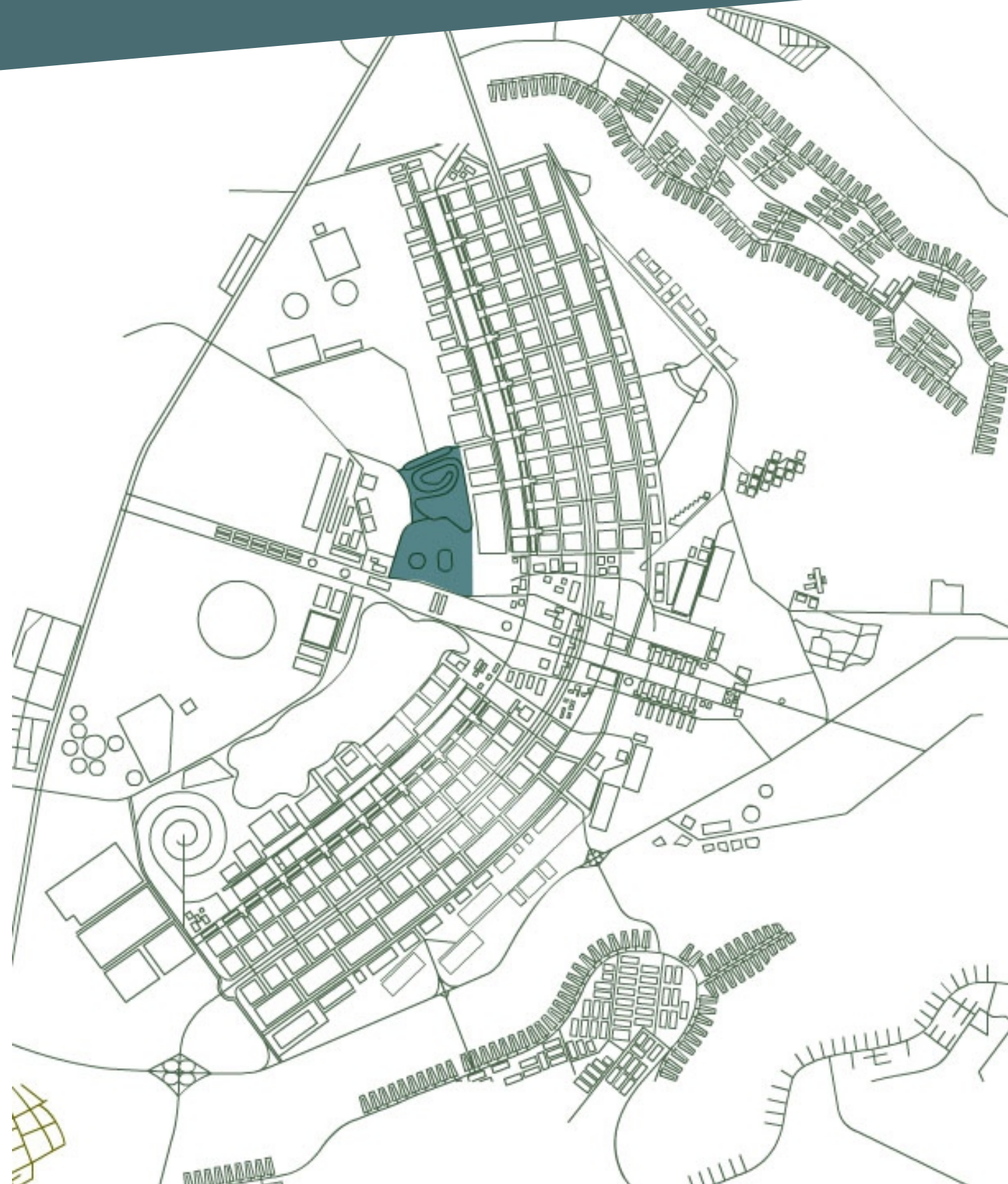

Plano Piloto - Brasília

■ SRPN - Setor de Recreação Pública Norte

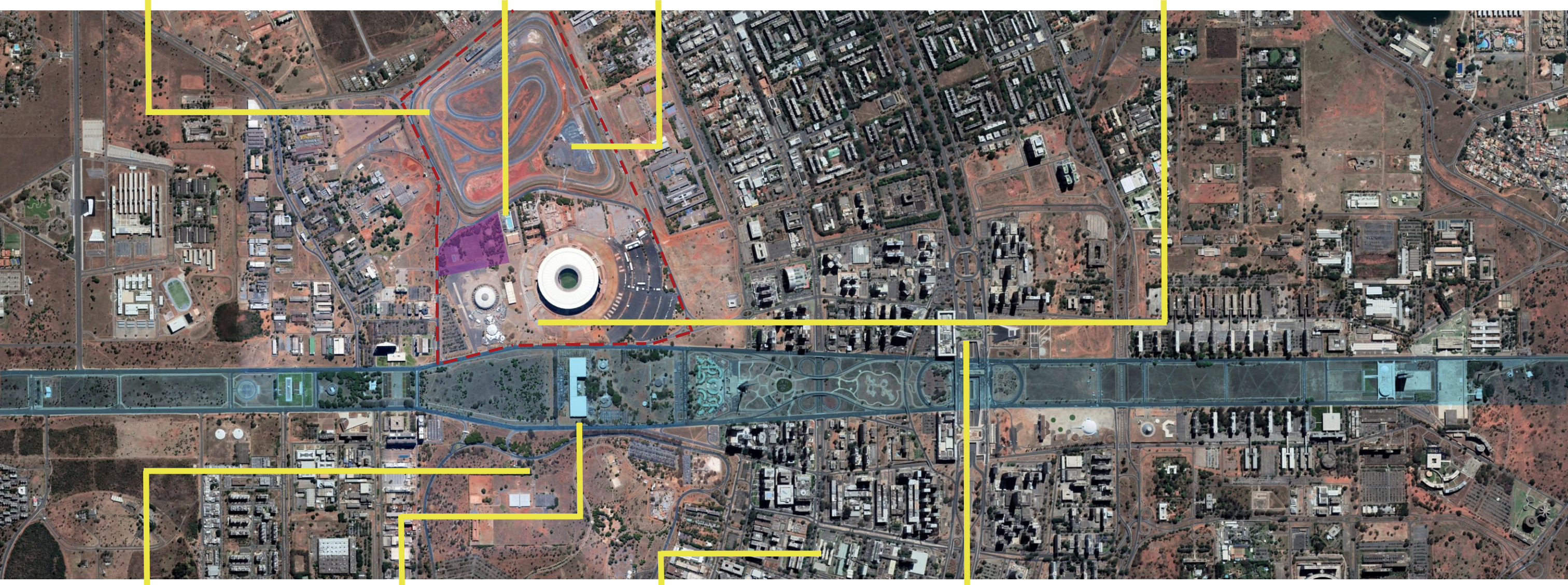

- 1- Autódromo Nelson Piquet
 - 2- Ginásio Claudio Coutinho
 - 3- Cine Drive-in
 - 4- interior do Estádio Nacional Mané Garrincha
 - 5- Estádio Nacional Mané Garrincha e Ginásio Nilson Nelson
 - 6- interior Ginásio Nilson Nelson
 - 7- Paque da cidade
 - 8- Centro de Convenções Ulysses Guimarães
 - 9- Hospital Sarah Kubitschek
 - 10- Rodoviária do Plano Piloto
- SRPN - Setor de Recreação Pública Norte
■ Eixo Monumental
■ Terreno proposto

LOCALIDADE

PRINCIPAIS VIAS DE ACESSO

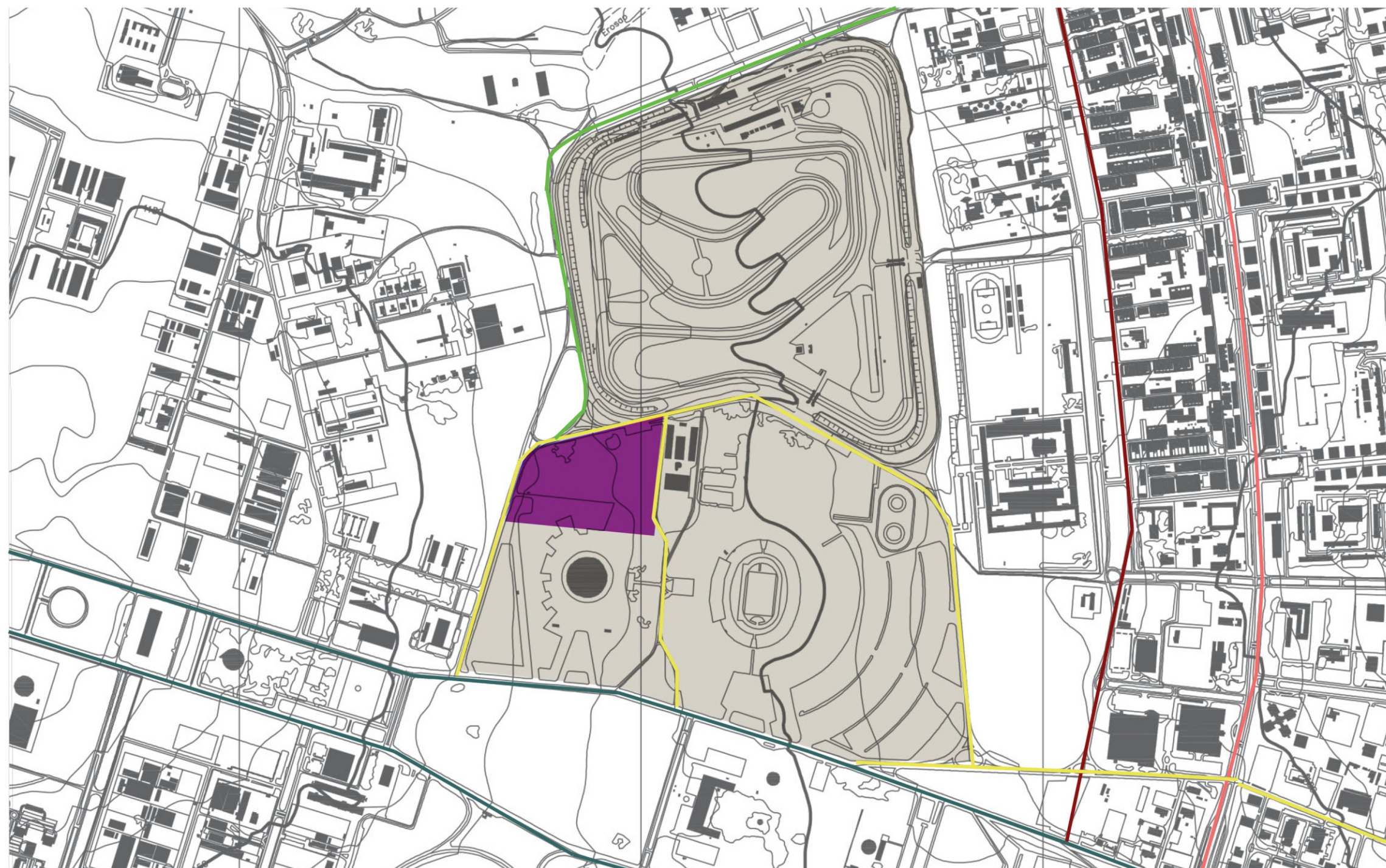

SRPN

Área do terreno proposto

Eixo Monumental

SRPN Trecho 1

Principais acessos ao terreno

Via W3 Norte

Via W5 Norte

LOCAL DE INTERVENÇÃO

TERRENO PROPOSTO











PROGRAMMA

E

PROCESSO



ESTUDO PROGRAMÁTICO

ESPORTES MAIS PRATICADOS DO CENTRO-OESTE

BASQUETE EM CADEIRA DE RODAS



FUTEBOL DE CEGOS



NATAÇÃO

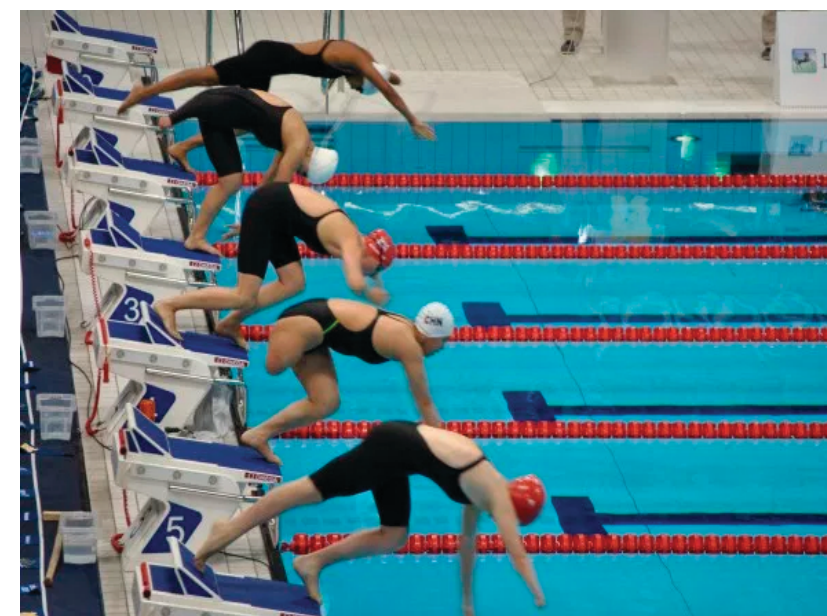

ATLETISMO



GOALBALL





VOLEI SENTADO



SETORIZAÇÃO

DIVISÃO DOS BLOCOS



-  BLOCO 1 - ADMINISTRATIVO / EDUCAÇÃO / ÁREA MÉDICA
-  BLOCO 2 - GINÁSIO DE QUADRAS / ACADEMIA
-  BLOCO 3 - GINÁSIO DE NATAÇÃO

PROGRAMA DE NECESSIDADES



GINÁSIO

2 quadras poliesportivas – 864m²
1 quadra de goalball – 162m²
Tatami para lutas – 96m²
Banheiros / Vestiários – 220m²
Depósito de material esportivo – 62m²
Arquibancada – 271m²
Academia – 305m²



GINÁSIO NATAÇÃO

Piscina olímpica – 1.341m²
Piscina semi olímpica – 312m²
Banheiro / Vestiário – 150m²
Arquibancada – 140m²
ÁREA EXTERNA
Quadra de futebol de cegos – 684m²
2 Quadras de tênis – 1.506m²
Pista de atletismo – 2.800m²



SERVIÇOS

D.M.L. – 28m²
Casa de máquinas – 30m²



ALOJAMENTO

23 quartos para atletas – 50m² cada: 1.150m² total
6 quartos para árbitros e dirigentes – 22m² cada: 132m² total
Depósito de roupas – 66m²
Recepção + Sala de TV – 97m²



ÁREA MÉDICA

Sala para fisioterapia – 196m²
Salas para terapia ocupacional – 96m²
Sala de triagem – 15m²
Recepção – 80m²



ALIMENTAÇÃO

Restaurante – 260m²
Lanchonete – 15m²
Cozinha industrial – 30m²
Ambiente para lavagem de alimentos – 12m²
Depósito de alimentos – 13m²
Copa – 49m²



EDUCAÇÃO

2 Salas de aula para cursos – 100m²
Auditório – 140m²



ÁREA DE CONVIVÊNCIA

Coworking – 49m²
Área de convivência externa do edifício administrativo – 335m²
Área de convivência externa geral – 2.990m²

ÁREA TOTAL EDIFICADA = 7.980 m²

ÁREA TOTAL EDIFICADA EXTERNA = 14.876 m²

PROCESSO

1° PROPOSTA



PROCESSO

2° PROPOSTA



PROCESSO

3° PROPOSTA



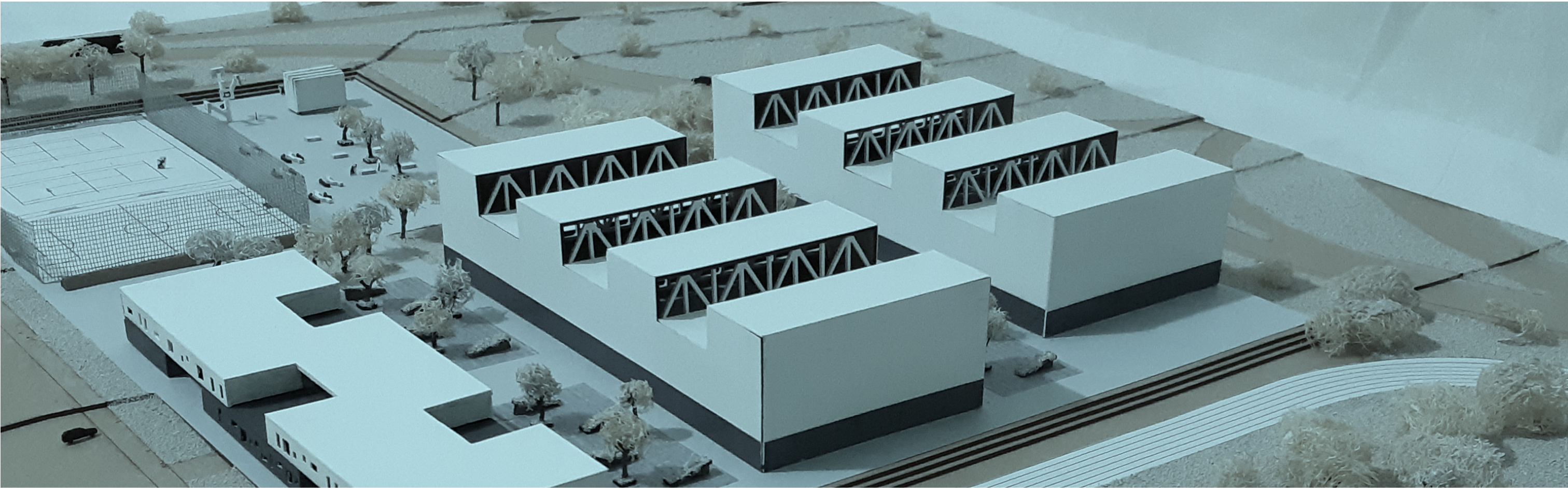

O PROJETO

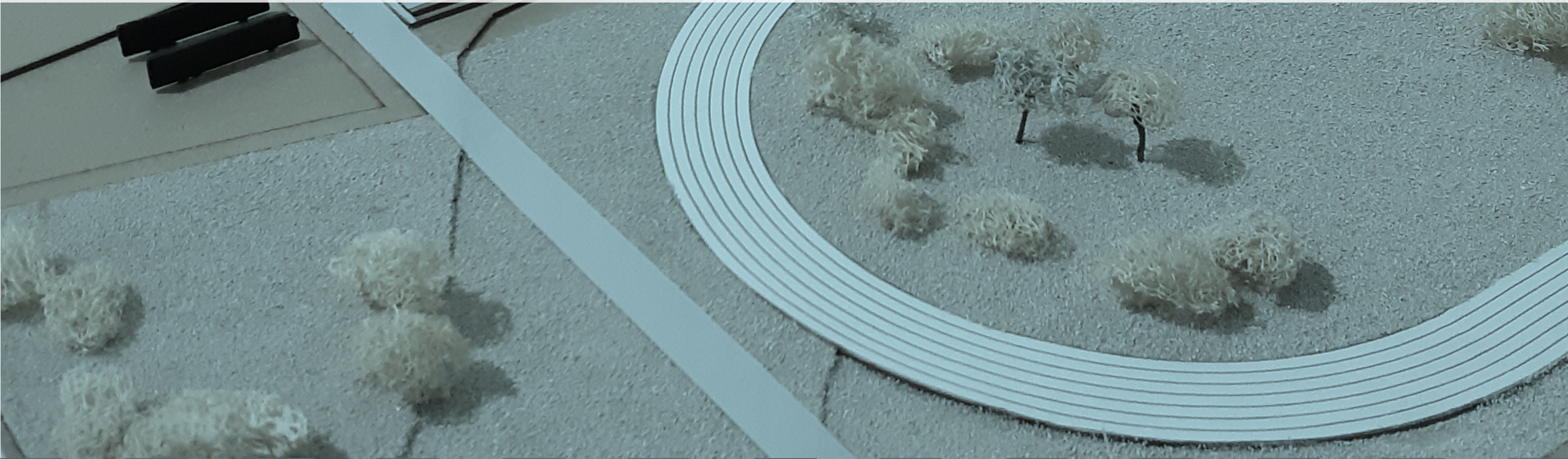

CONCEITO

MOVIMENTO E CONEXÃO





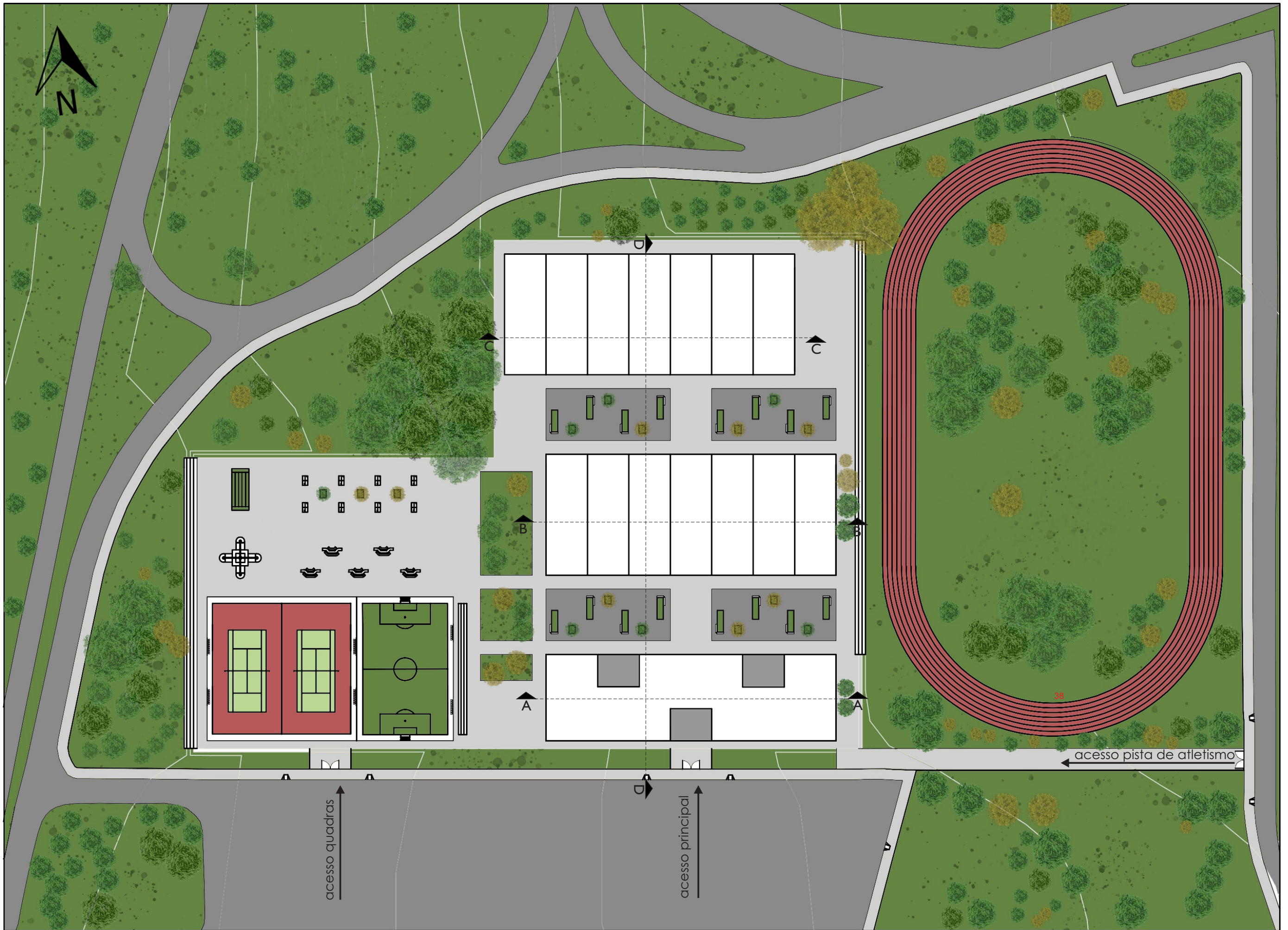

IMPLANTAÇÃO COBERTURA

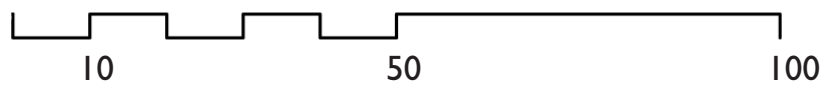

BLOCO I - 1º PAVIMENTO

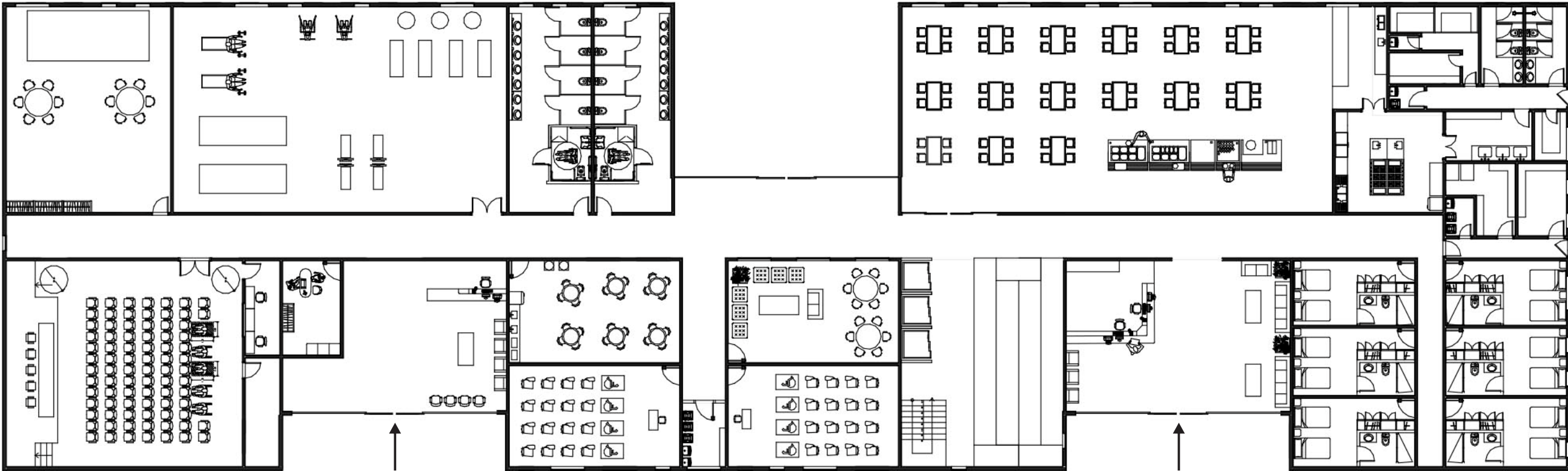

acesso área médica

acesso alojamento

acesso funcionários



BLOCO I - 2º PAVIMENTO

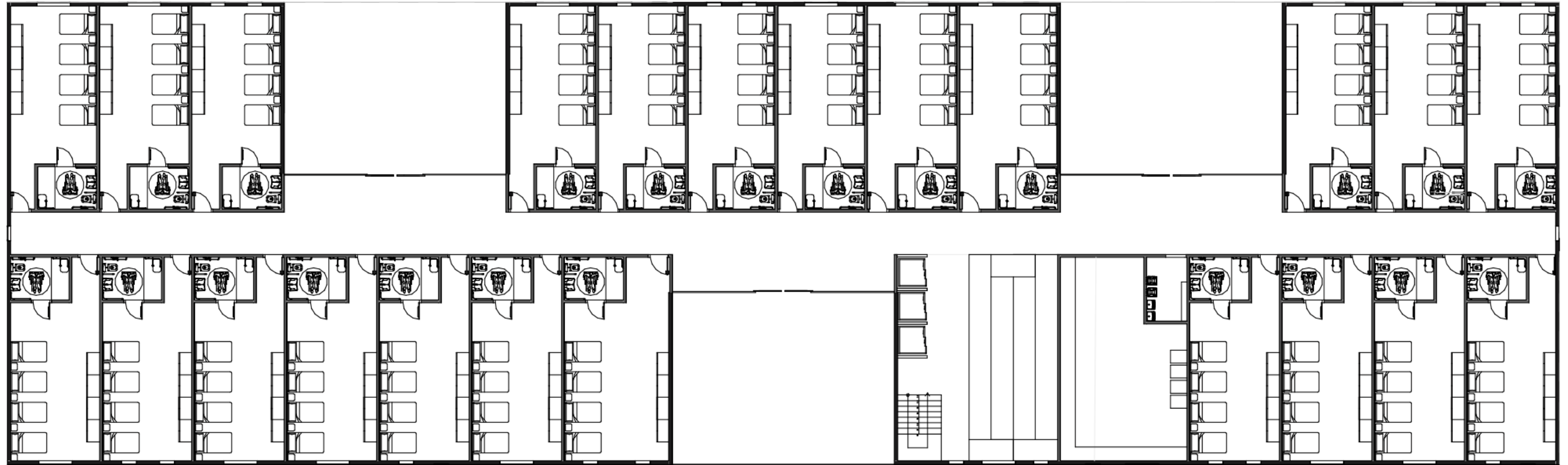

BLOCO 2 - GINÁSIO QUADRAS POLIESPORTIVAS

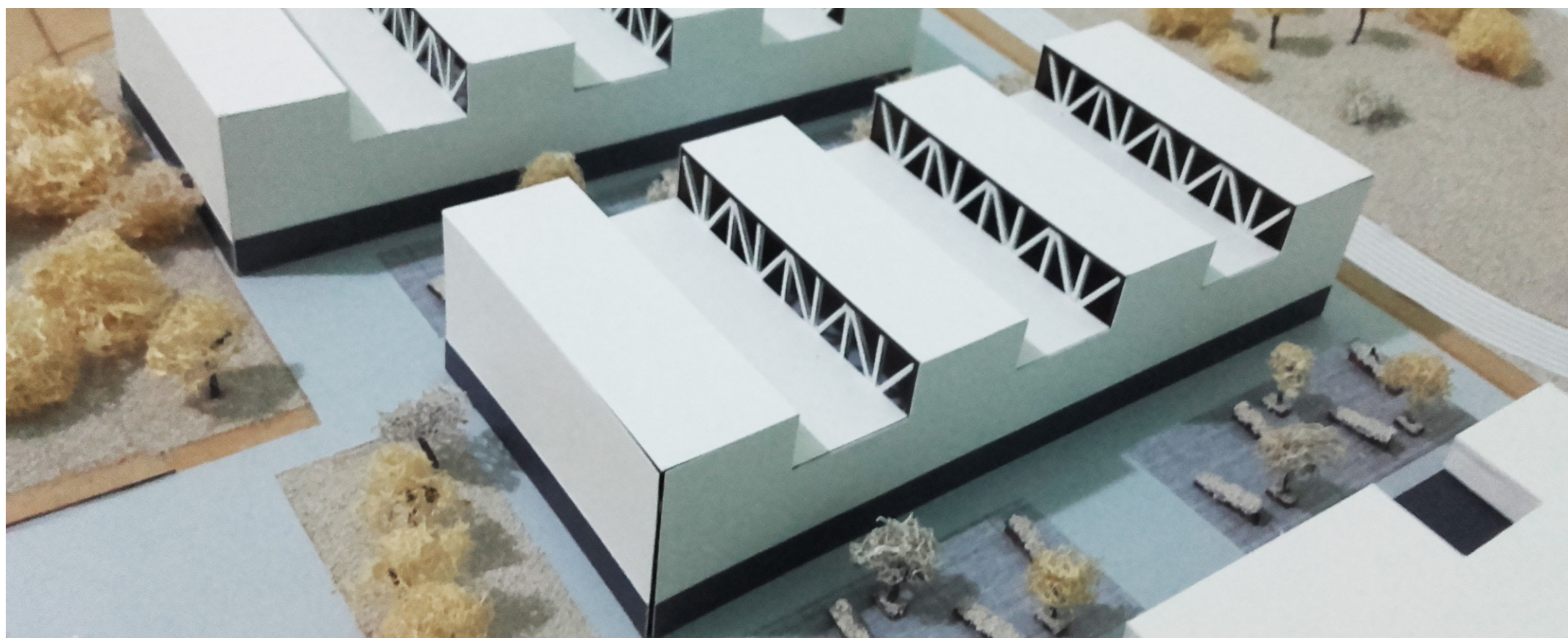
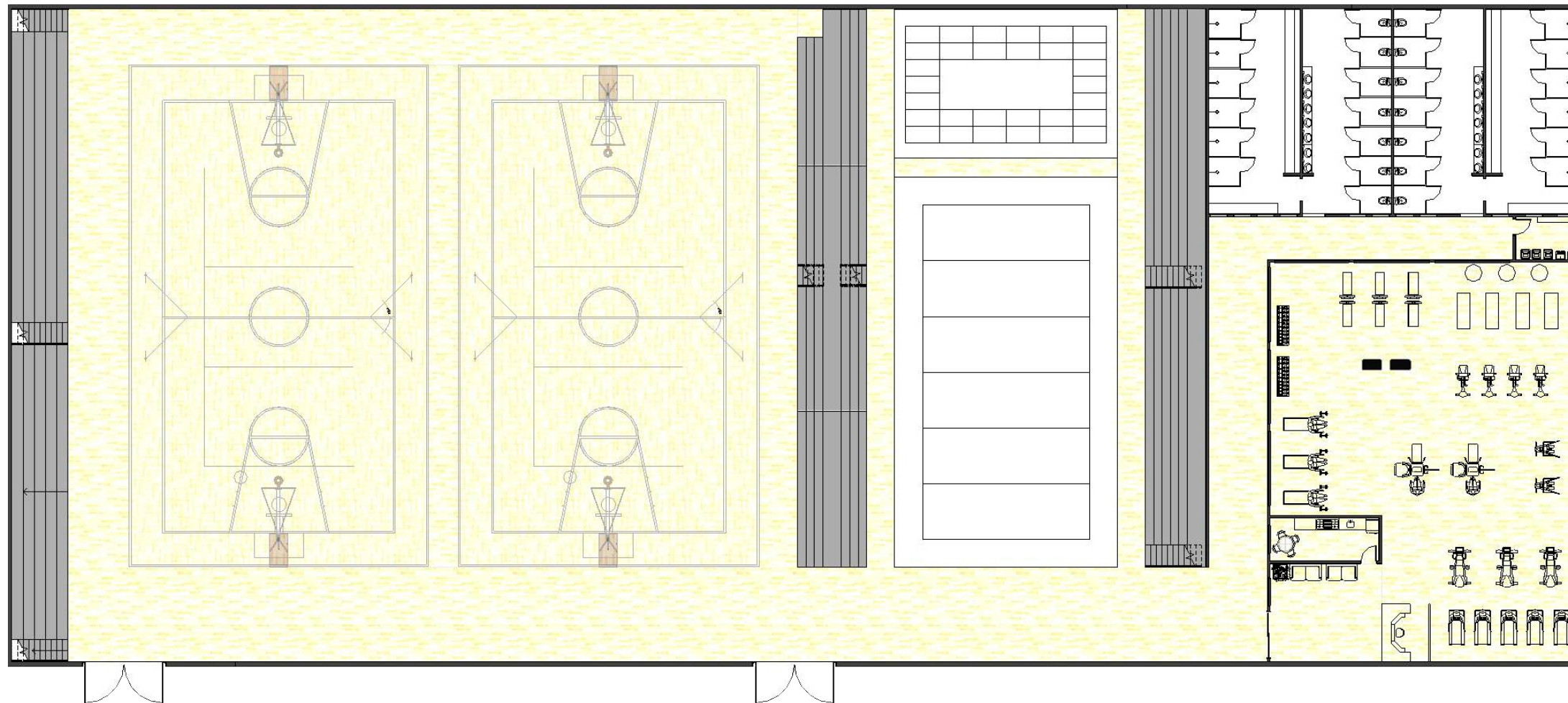

BLOCO 3 - GINÁSIO NATAÇÃO

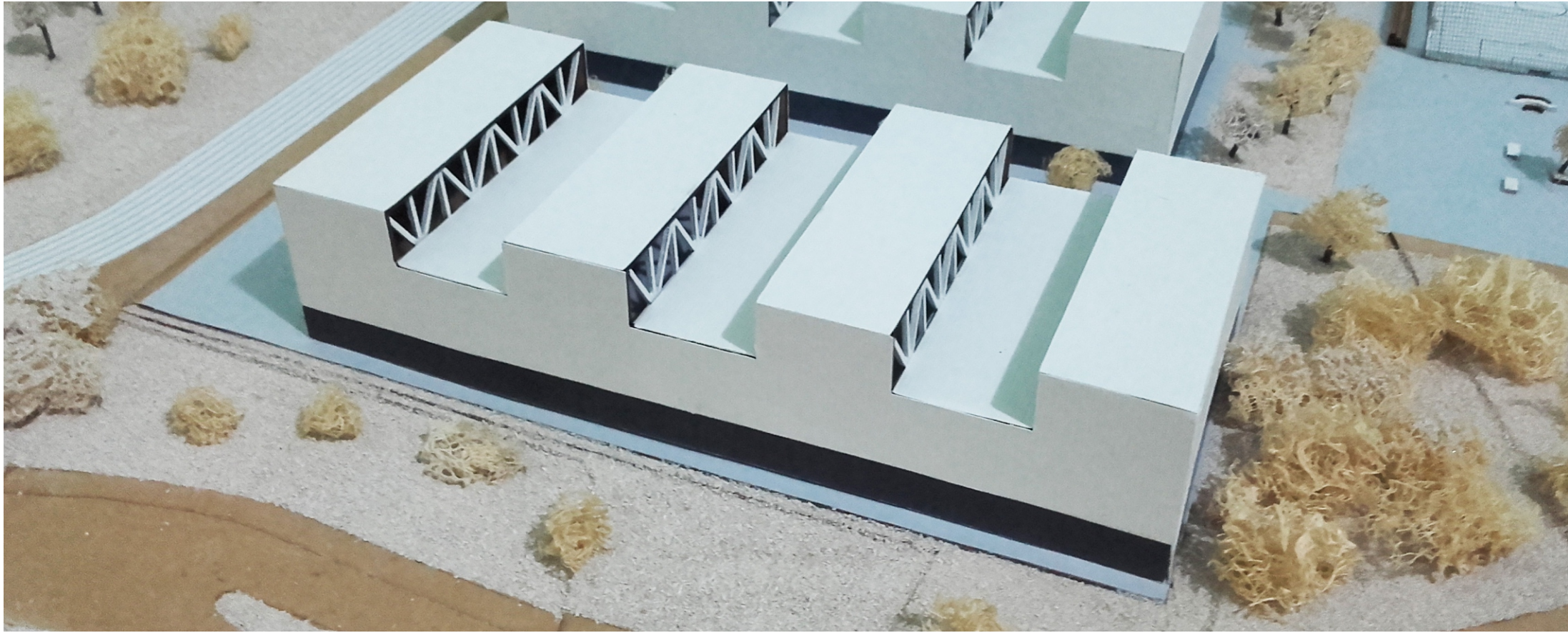
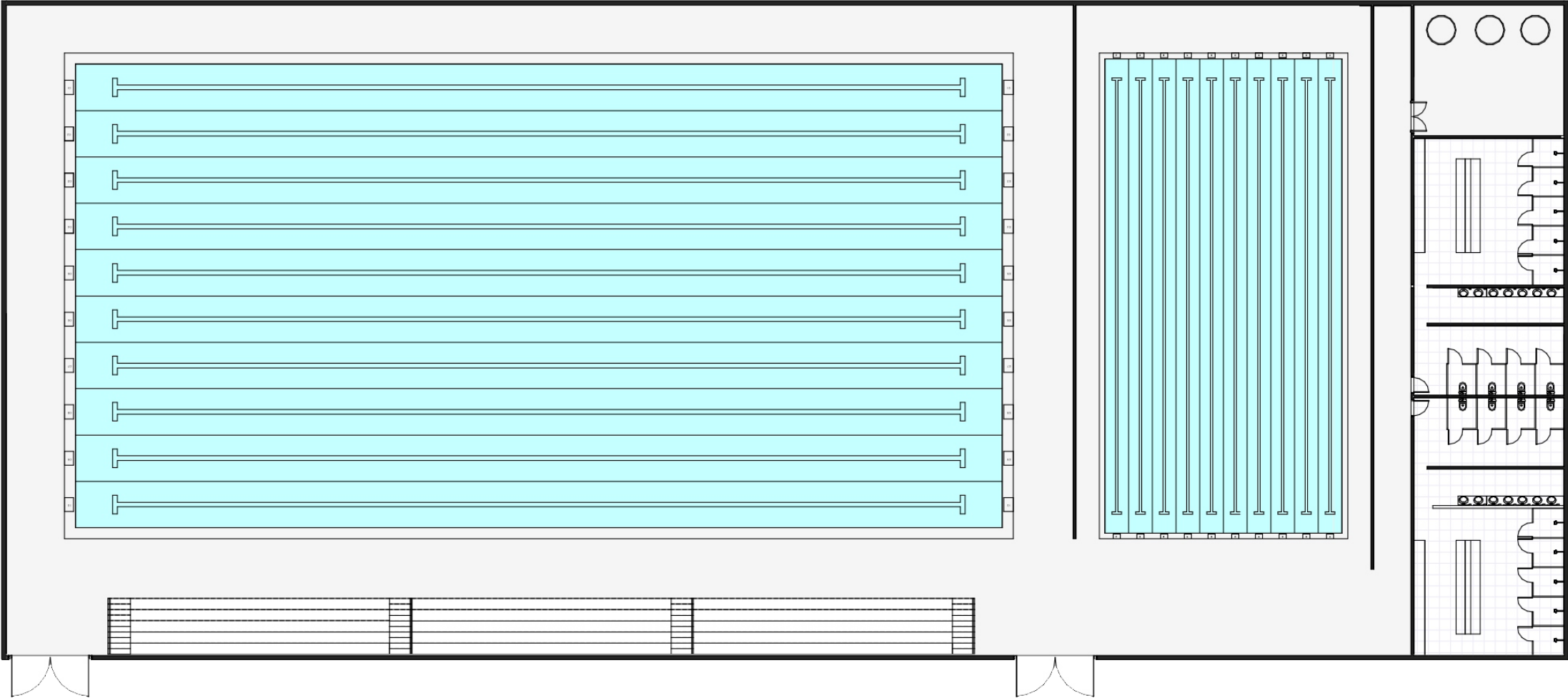

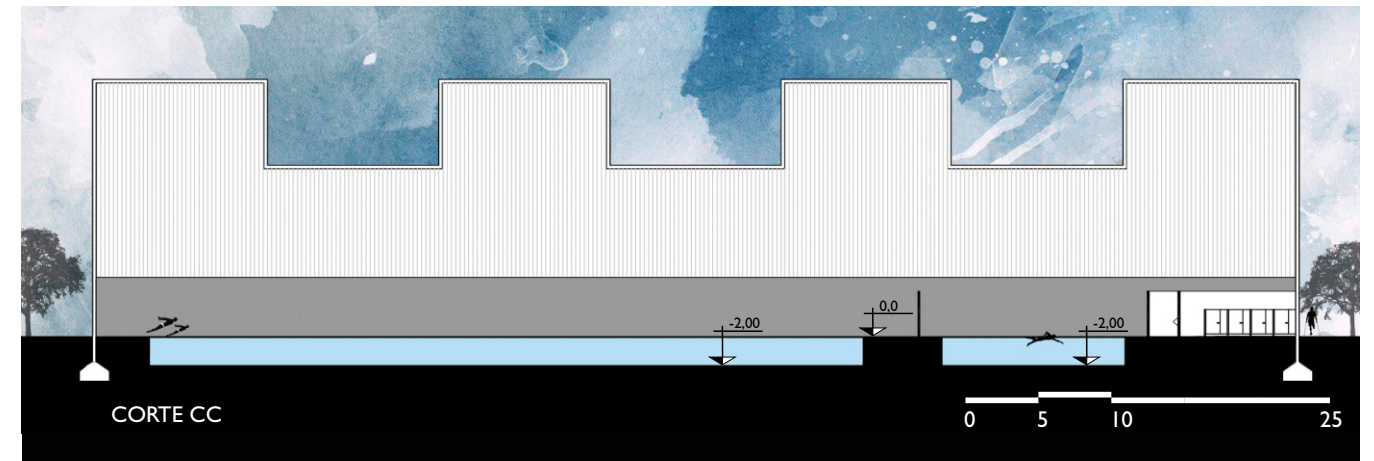
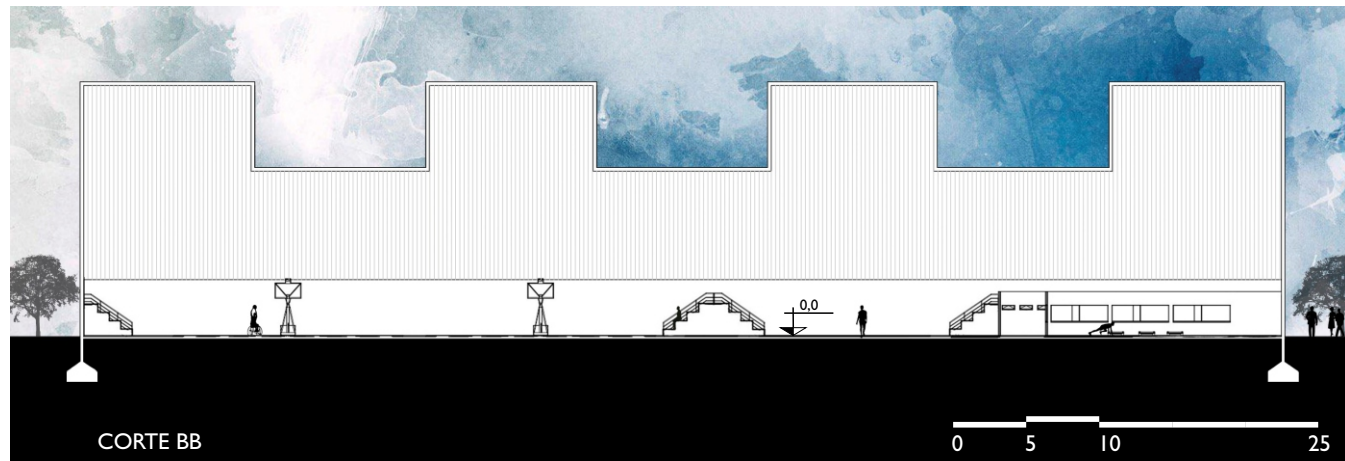
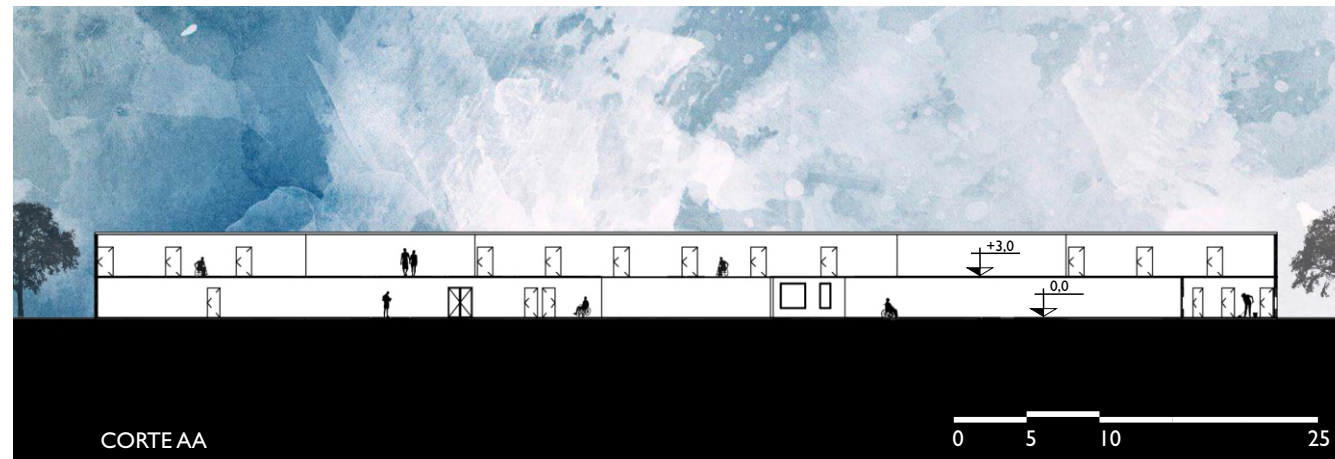



CONDICIONANTES CLIMÁTICAS DO LOCAL

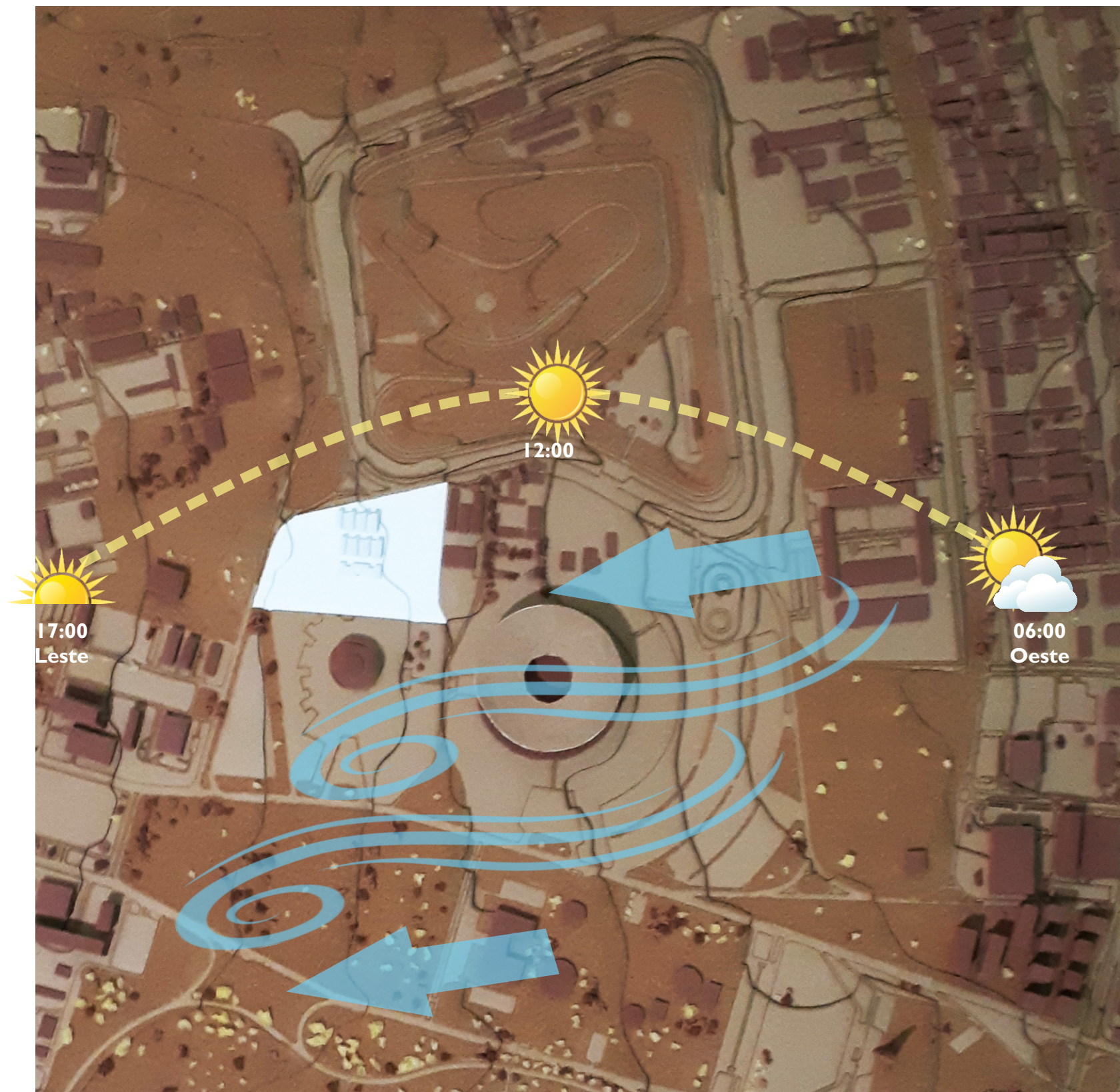

- Insolação
- Direção dos ventos
- Área do terreno proposto

ILUMINAÇÃO E INSOLAÇÃO

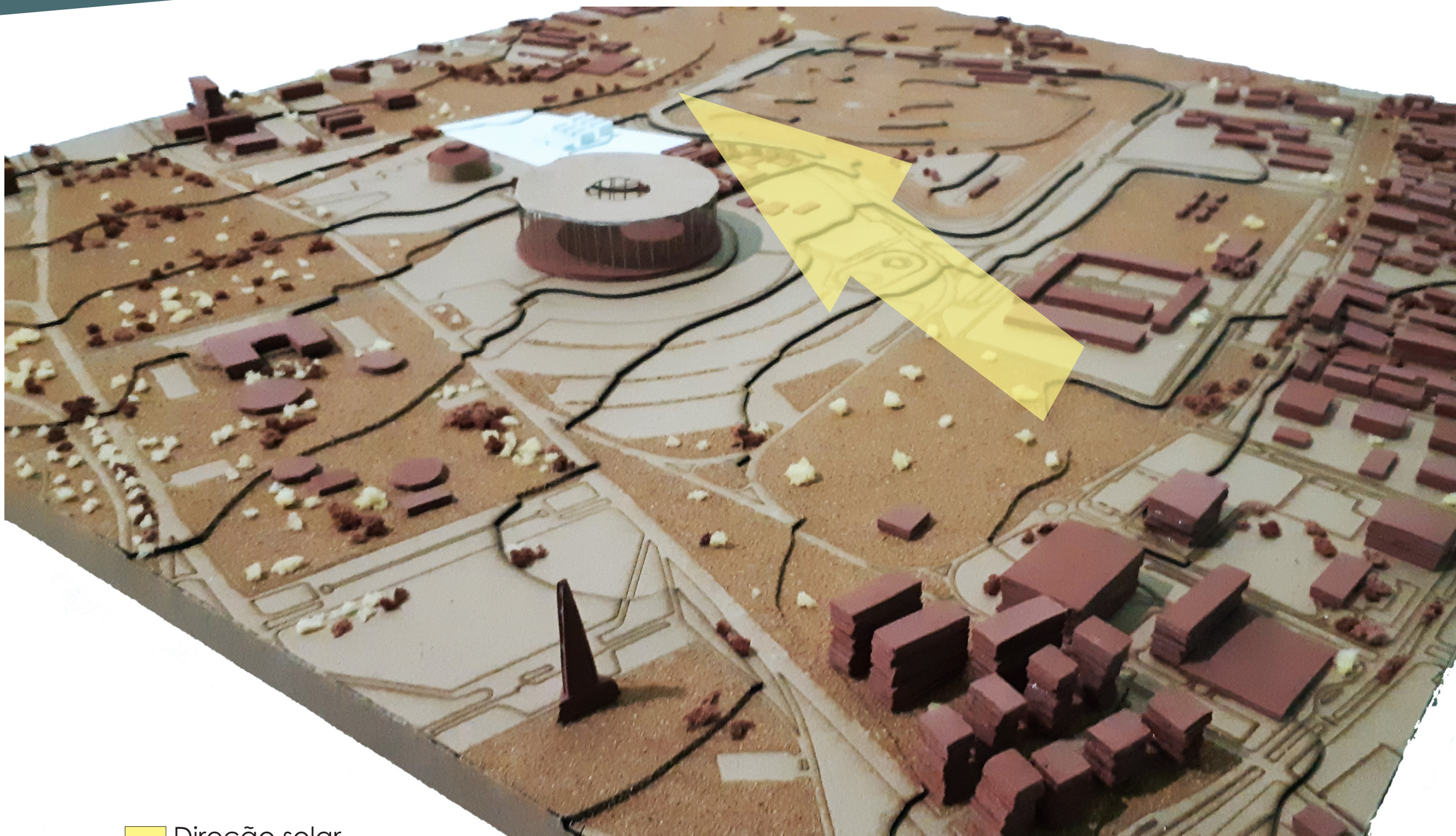

 Direção solar

TOPOGRAFIA

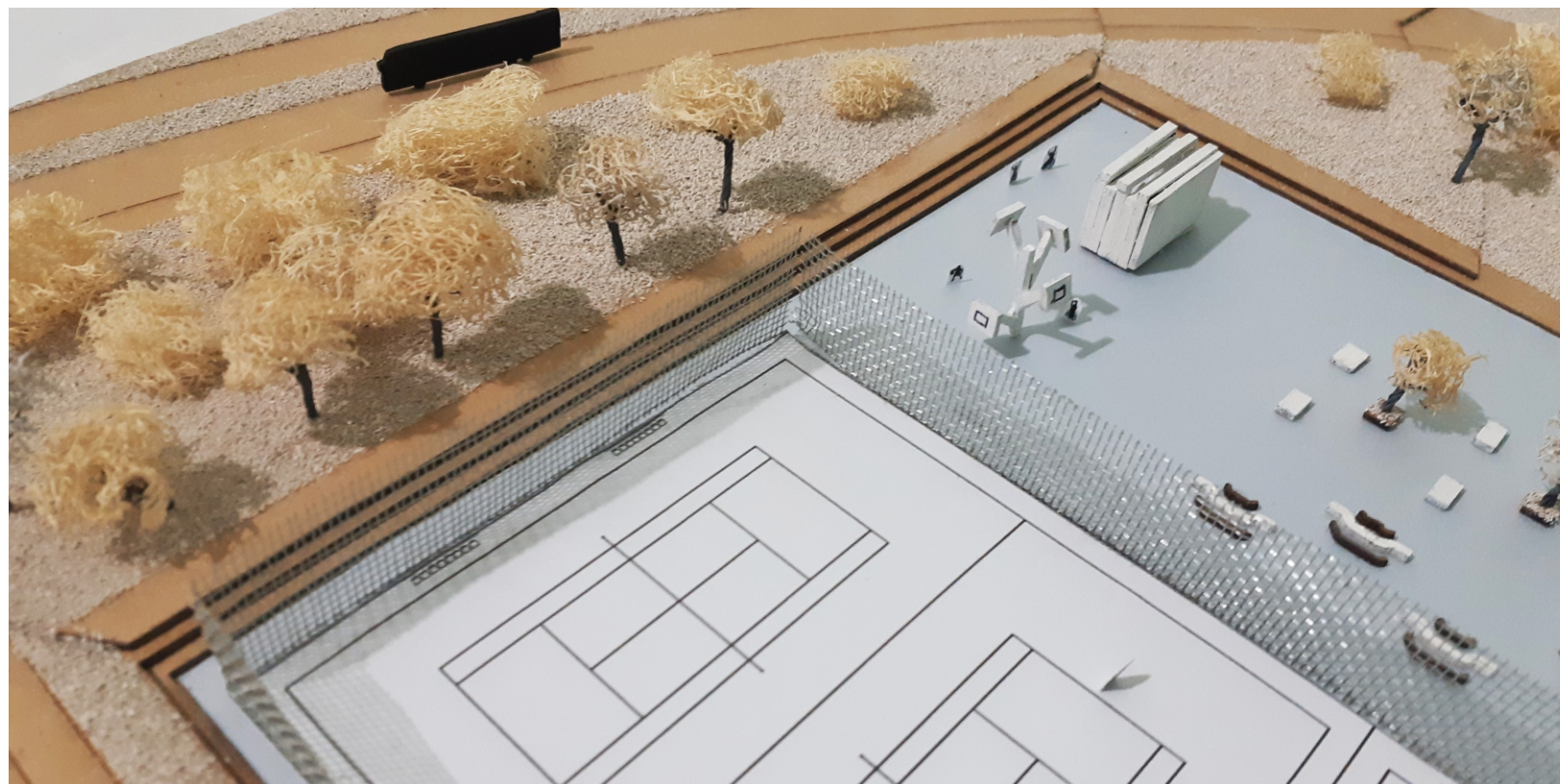
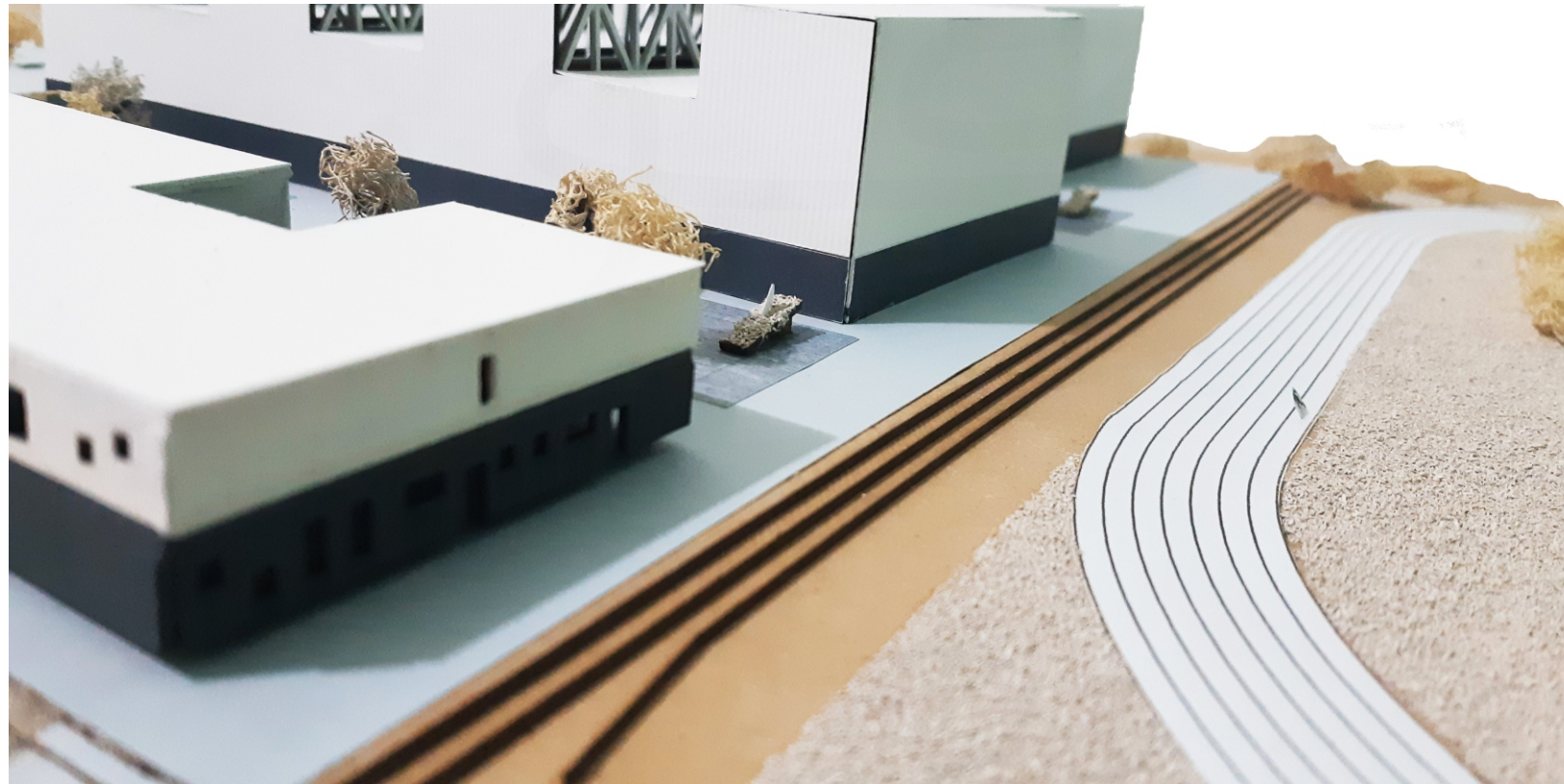

ESTRUTURA E MATERIALIDADE

BLOCO I

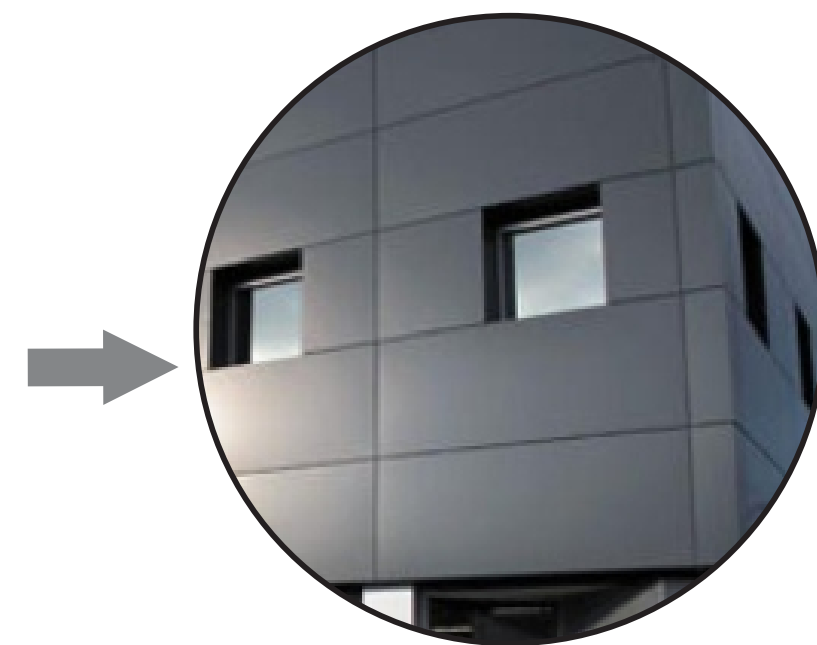

Painéis de Alumínio Composto

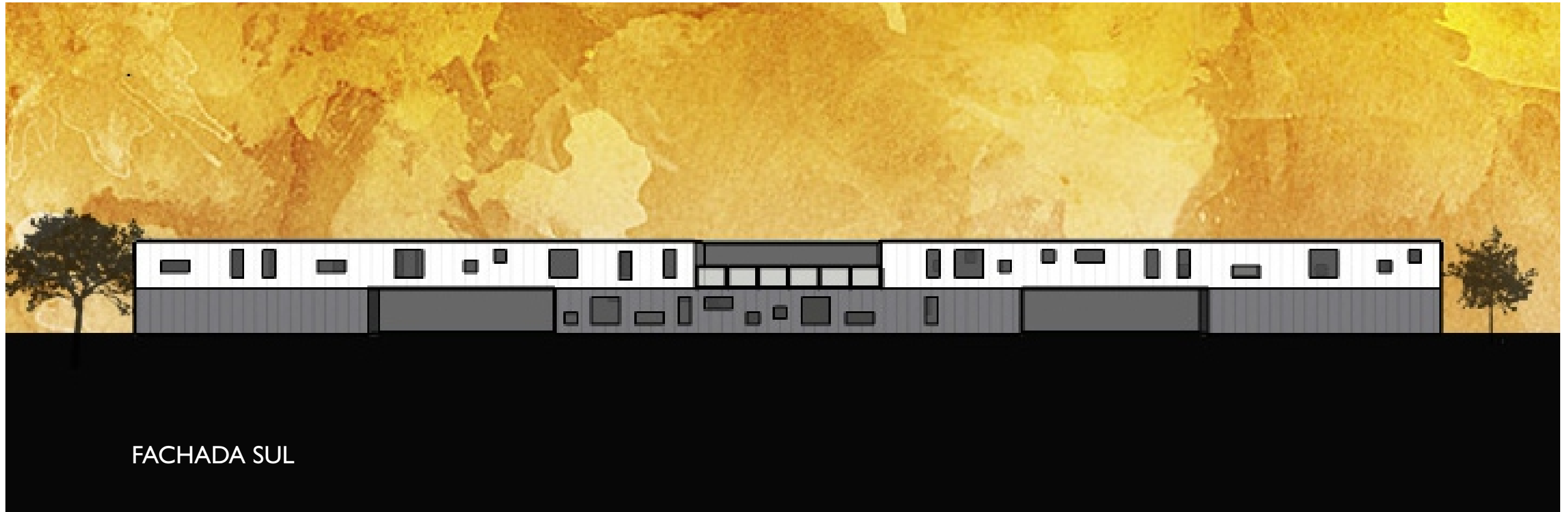

ESTRUTURA E MATERIALIDADE

GINÁSIOS ESPORTIVOS

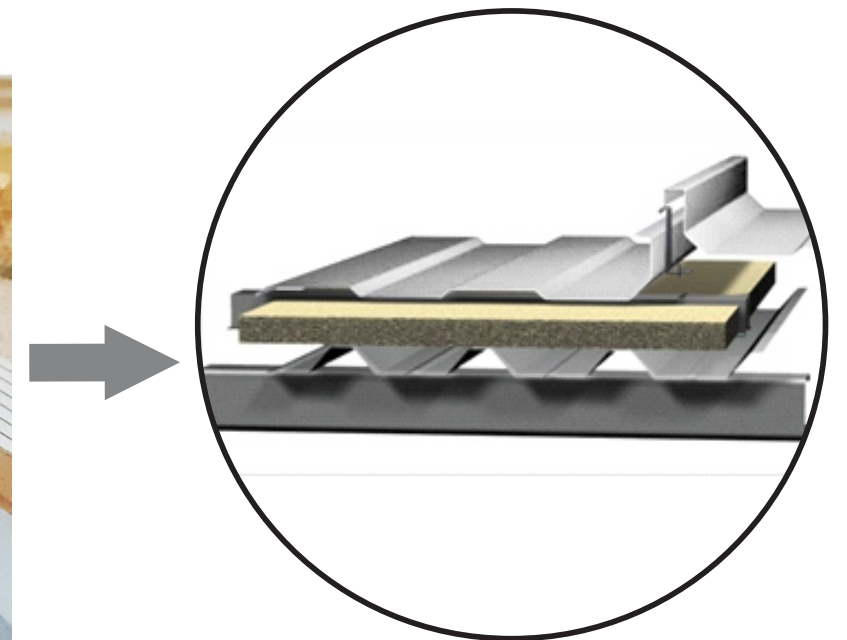

Telha Sanduíche



FACHADA SUL

ESTRUTURA E MATERIALIDADE

TRELIÇAS

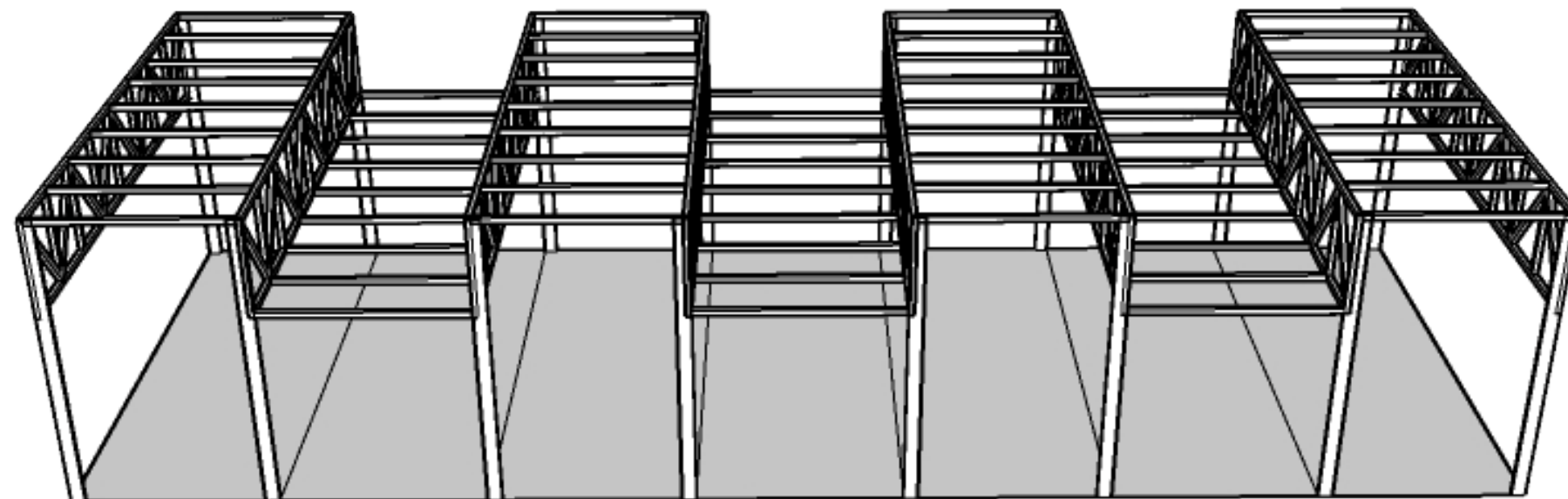
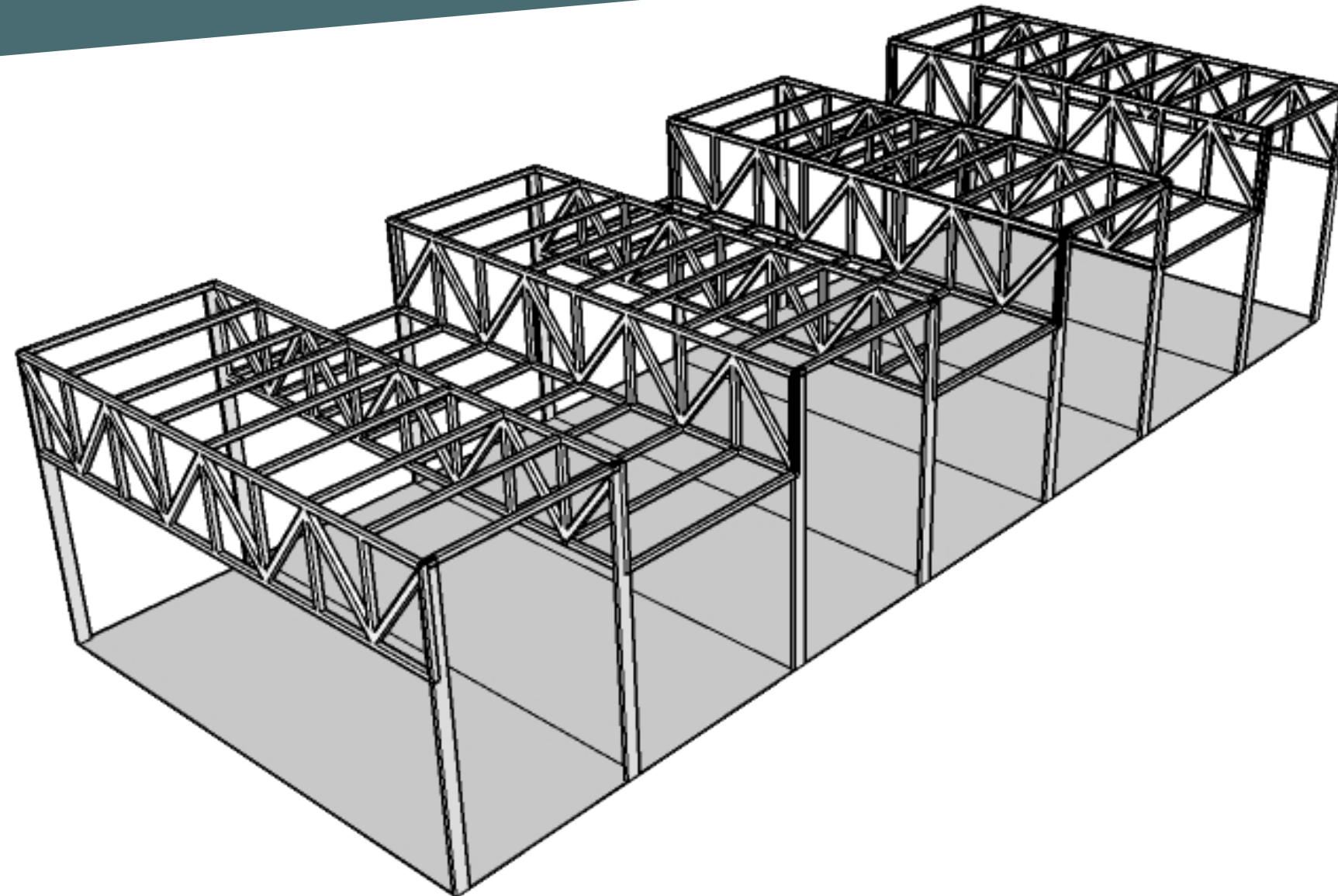

ESTRUTURA E MATERIALIDADE

TRELIÇAS

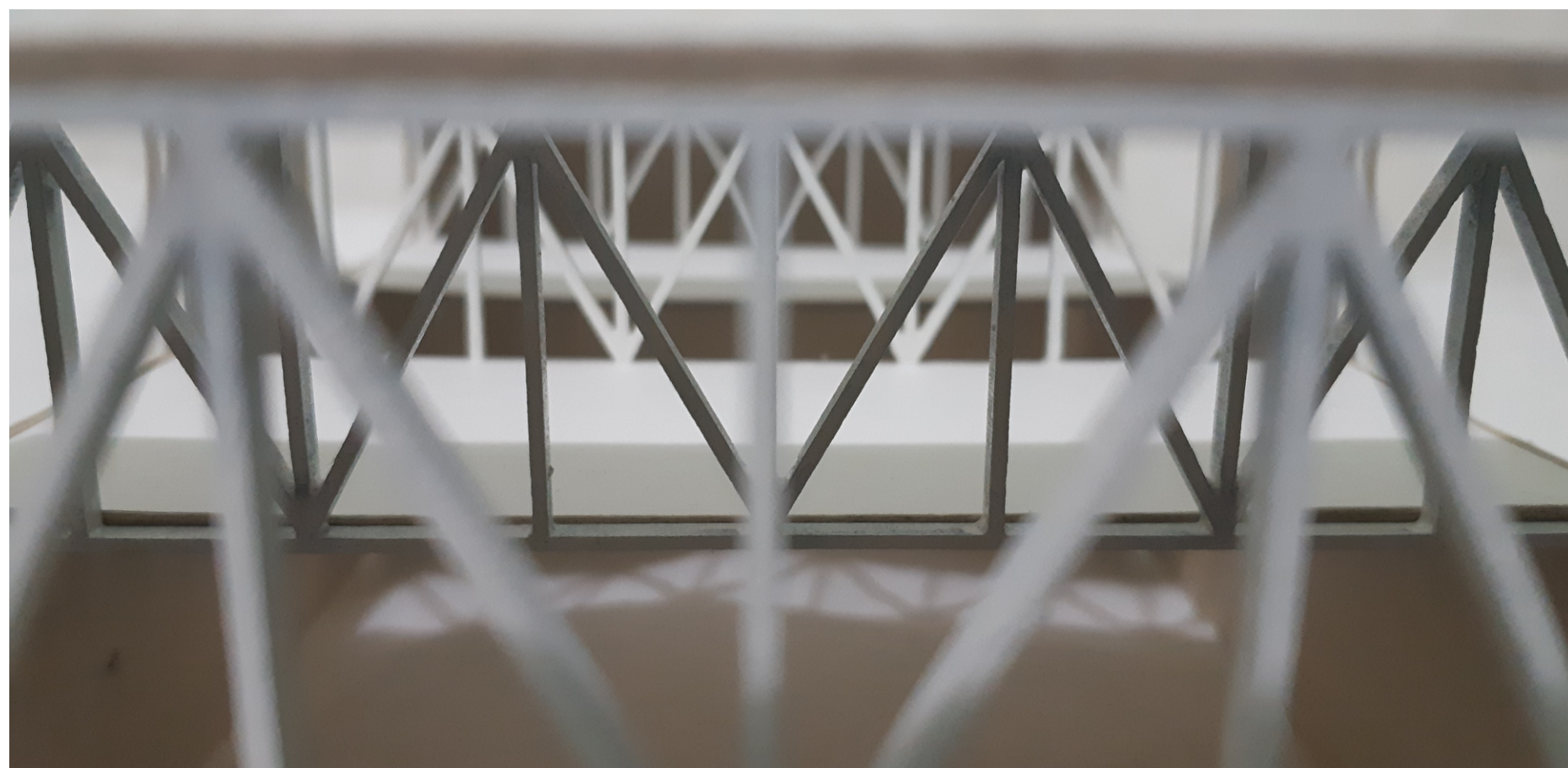
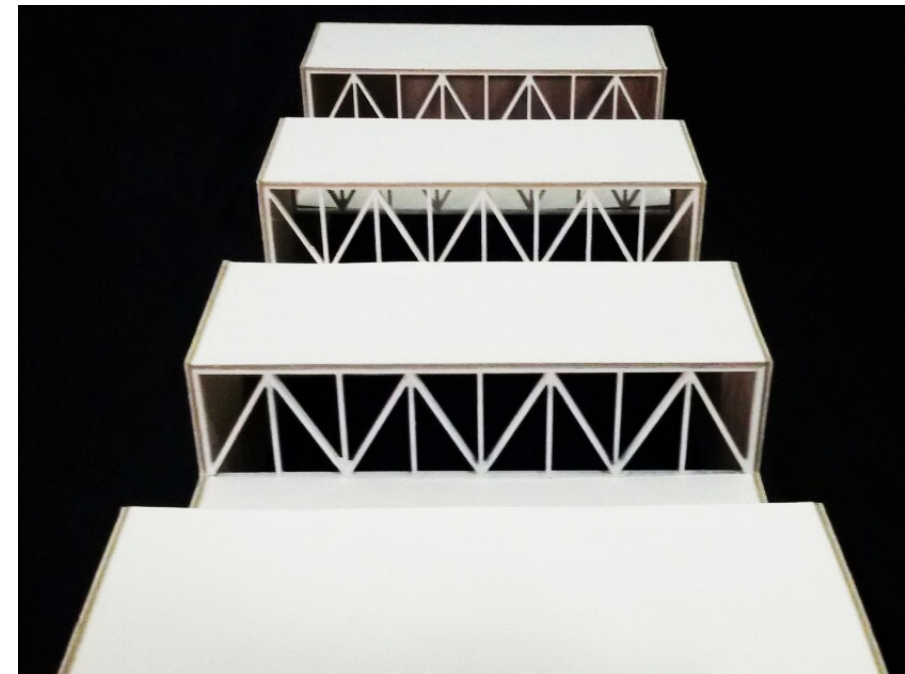

ESTRUTURA E MATERIALIDADE

TRELIÇAS

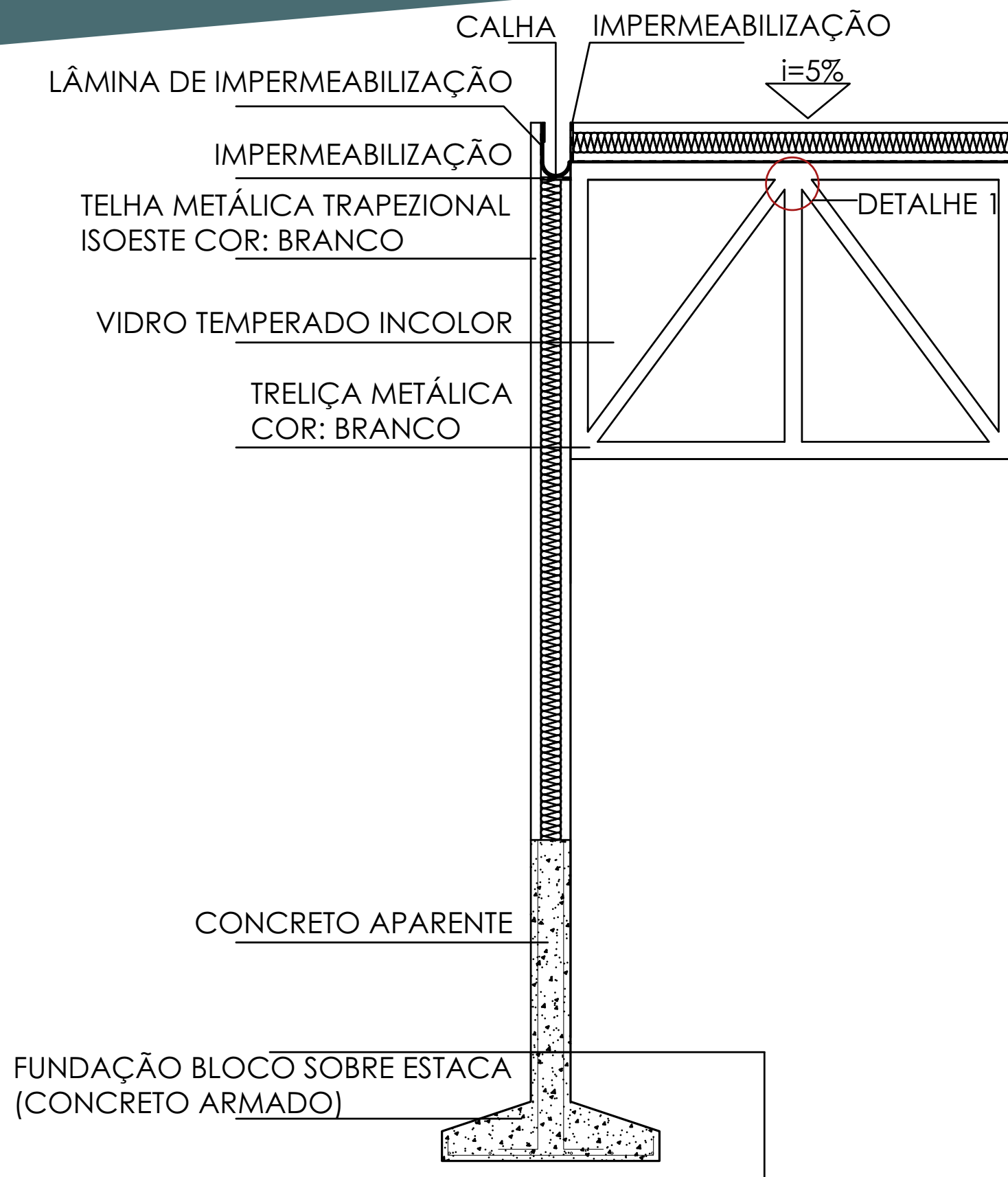

DETALHE 1

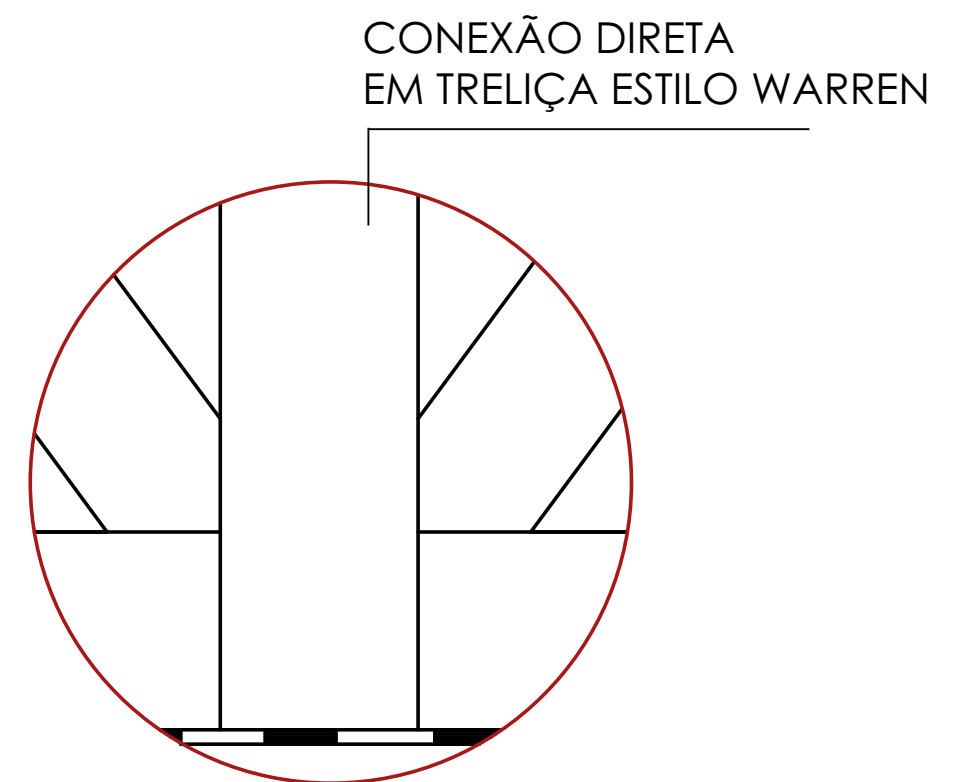

ACABAMENTOS E REVESTIMENTOS



Grânulos de EPDM



Camada autonivelante flexível de poliuretano



Manta de grânulos de borracha



ÁREA DE LAZER



ÁREA DE LAZER



ÁREA DE LAZER



ÁREA DE LAZER

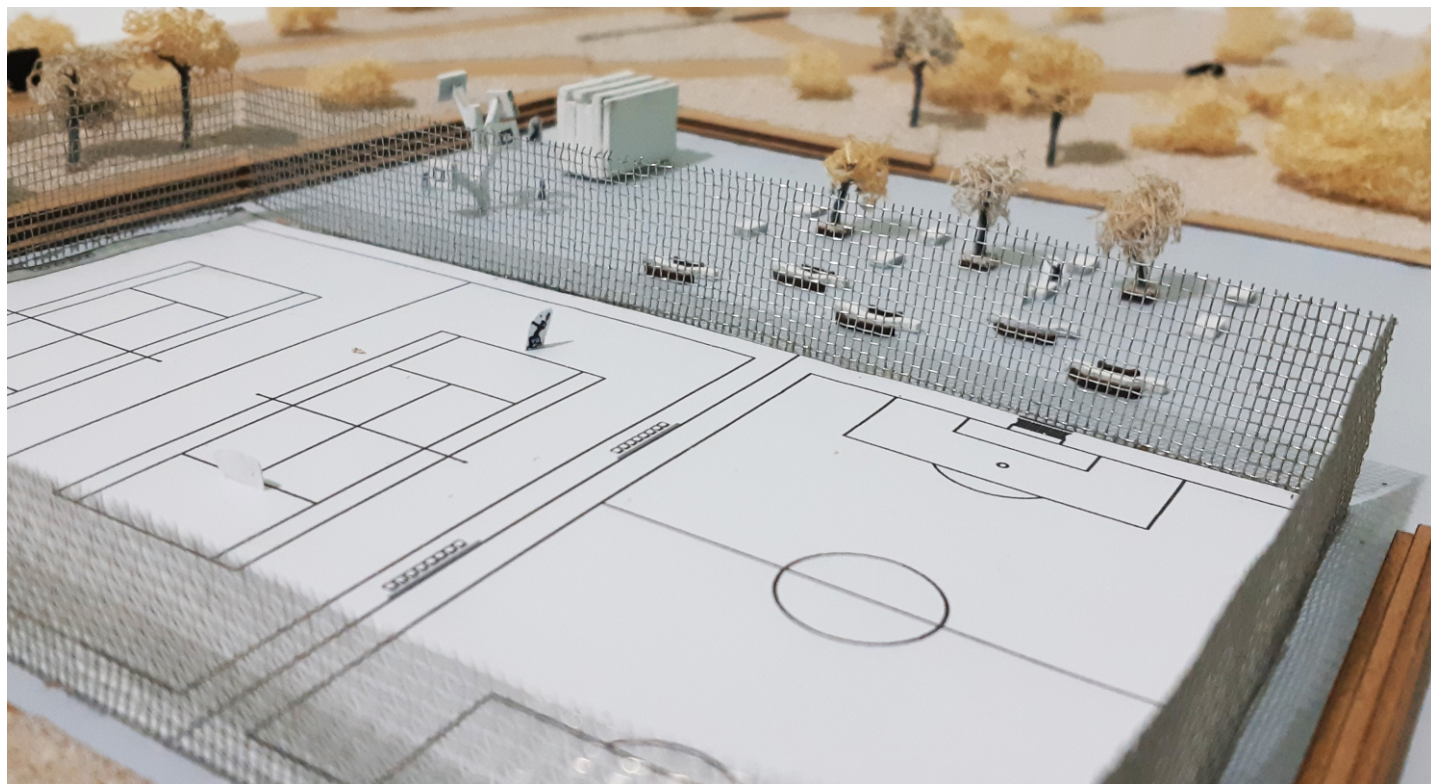

ÁREA DE LAZER



FIM!!

OBRIGADA!

REFERÊNCIAS

RAEDER, Sávio. Jogos & Cidades: Ordenamento territorial urbano em sedes de megaeventos esportivos. Brasília, 2010.

MINISTÉRIO DA JUSTIÇA, Secretaria Nacional dos Direitos Humanos. Município & Acessibilidade, 1998.

ASSEMBLÉIA INCLUSIVA, Manual de Redação Mídia Inclusiva. Porto Alegre: 2011.

SASSAKI, Romeu Kasumi. Inclusão: Construindo Um a Sociedade Para Todos. 3ª edição. Rio de Janeiro: WVA, 1994.

BARBOSA, Adriana. Mobilidade urbana para pessoas com deficiência no Brasil: um estudo em blogs. Campinas, 2016.

Revista Brasileira de Gestão Urbana (Brazilian Journal of Urban Management), 2016 jan./abr., 8(1), 142-154

FERNANDES, Fernando. Inquebrável, A história do atleta que se reinventou depois de perder o movimento das pernas. Paralela, 2017.

<<https://www.archdaily.com.br/br/886541/ventilacao-cruzada-efeito-chamine-entenda-alguns-conceitos-de-ventilacao-natural>>

<<http://www.archiprix.org/2017/?project=3799>>

<<http://www.bengalalegal.com/movimento-historia-pcd>>

<Fonte: <http://www.ebc.com.br/infantil/voce-sabia/2012/08>

<<https://www.vidaeacao.com.br/esporte-paralimpico-ferramenta-de-inclusao/>>

<<http://www.esporte.gov.br/index.php/ultimas-noticias/209-ultimas-noticias/56096-com-77-4-nordeste-e-a-regiao-que-lidera-aprovacao-dos-jogos-rio-2016>>

<<https://www.ibge.gov.br/>>